À
Prefeitura Municipal de Campina Grande SECOB -
Secretaria de Obras
Rua Irineu Joffily, 304, Centro – Campina Grande/PB - CEP: 58400-270

Nesta

Ref. Contrato nº 2.08.007/2021
ASSUNTO: Solicitação de Reajuste – Medição nº 17.

Prezados,

Venho, por meio deste, solicitar a aplicação do **2º reajuste contratual de preços** referente à **Medição nº 17**, considerando que o referido índice de reajuste foi aprovado, conforme previsto nas cláusulas contratuais vigentes.

De acordo com a evolução dos índices e cálculos realizados, o reajuste acumulado aplicável ao período resulta no valor correspondente, conforme demonstrado na memória de cálculo apresentada abaixo.

CÁLCULO DO 2° REAJUSTE	
Índice Base (I0 - Julho/2023)	1076,626
Índice de Reajuste (I2 - Julho/2025)	1210,471
COEFICIENTE DE REAJUSTE (ÍNDICE ACUMULADO)	**0,1243**
PERCENTUAL DO REAJUSTE ACUMULADO (%)	12,43%

APLICAÇÃO DO 2º REAJUSTE	
Valor da 17ª Medição (V)	458.095,84
Índice Base (I0 - Julho/2023)	1076,626
Índice de Reajuste (I2 - Julho/2025)	1210,471
Coeficiente de Reajuste ((I2-I0)/I0)	0,1243
Percentual do 2º Reajuste (%)	12,43%
VALOR TOTAL DO REAJUSTE (R)	**R$ 56.941,31**

Dessa forma, solicitamos a devida análise e aprovação do reajuste no valor total de **R$ 56.941,31** a ser aplicado sobre a medição supracitada.

Ressaltamos que o pleito está em conformidade com os critérios estabelecidos contratualmente, considerando a variação dos índices oficiais no período analisado.

Permanecemos à disposição para quaisquer esclarecimentos adicionais que se façam necessários.

Atenciosamente,

Campina Grande, 18 de agosto de 2026.

PLANA EDIFICAÇÕES LTDA.
CNPJ: 05.346.248/0001-22

Filipe Abbott Galvão Rodrigues
Eng.º Civil - CREA 210525250-8
Diretor - CPF 008.378.664-30

PLANA edificações

CAMPINA GRANDE — CIDADE QUE TRANSFORMA

ESTADO DA PARAÍBA
PREFEITURA MUNICIPAL DE CAMPINA GRANDE
SECRETARIA DE OBRAS DE CAMPINA GRANDE
DEPARTAMENTO DE PROJETOS E OBRAS

MEMORIA DE CALCULO MEDIÇAO 17

1.0 — ADMINISTRAÇÃO LOCAL E CANTEIRO DE OBRAS

1.1 — Administração Local da Obra (Não incide BDI)

PROPORCIONAL AO SERVIÇO EXECUTADO	∑ total executado - adminiStração:	R$	441.183,19
% Executada = (∑ total executado - adminitração) / (∑ Total da contrato - administração)	∑ Total do contrato - administração:	R$	11.423.742,26
	% EXECUTADA TOTAL:		3,86%

1.1.1 — ENGENHEIRO CIVIL DE OBRA PLENO COM ENCARGOS COMPLEMENTARES

LOCAL	UND	COMP.	LARG.	ALT.	REPET.	QUANT.	% EXECUTADA	TOTAL PARCIAL	OBSERVAÇÕES
OBRA	PROPORCIONAL	0,00	0,00	0,00	0,00	15,00	0,038619848	0,58	
						TOTAL		0,58	
						MEDIÇÕES ANTERIORES		8,44	
						MEDIÇÃO 17		0,58	

1.1.2 — ENCARREGADO GERAL DE OBRAS COM ENCARGOS COMPLEMENTARES

LOCAL	UND	COMP.	LARG.	ALT.	REPET.	QUANT.	% EXECUTADA	TOTAL PARCIAL	OBSERVAÇÕES
OBRA	PROPORCIONAL	0,00	0,00	0,00	0,00	27,00	0,039	1,04	
						TOTAL		1,04	
						MEDIÇÕES ANTERIORES		15,20	
						MEDIÇÃO 17		1,04	

1.1.3 — AUXILIAR DE ESCRITORIO COM ENCARGOS COMPLEMENTARES

LOCAL	UND	COMP.	LARG.	ALT.	REPET.	QUANT.	% EXECUTADA	TOTAL PARCIAL	OBSERVAÇÕES
OBRA	PROPORCIONAL	0,00	0,00	0,00	0,00	15,00	0,039	0,58	
						TOTAL		0,58	
						MEDIÇÕES ANTERIORES		8,44	
						MEDIÇÃO 17		0,58	

1.1.4 — AUXILIAR DE ALMOXARIFE COM ENCARGOS COMPLEMENTARES

LOCAL	UND	COMP.	LARG.	ALT.	REPET.	QUANT.	% EXECUTADA	TOTAL PARCIAL	OBSERVAÇÕES
OBRA	PROPORCIONAL	0,00	0,00	0,00	0,00	15,00	0,039	0,58	
						TOTAL		0,58	
						MEDIÇÕES ANTERIORES		4,30	
						MEDIÇÃO 17		0,58	

1.1.5 — APONTADOR OU APROPRIADOR COM ENCARGOS COMPLEMENTARES

LOCAL	UND	COMP.	LARG.	ALT.	REPET.	QUANT.	% EXECUTADA	TOTAL PARCIAL	OBSERVAÇÕES
OBRA	PROPORCIONAL	0,00	0,00	0,00	0,00	15,00	0,039	0,58	
						TOTAL		0,58	
						MEDIÇÕES ANTERIORES		8,44	
						MEDIÇÃO 17		0,58	

1.1.6 — SERVENTE DE OBRAS COM ENCARGOS COMPLEMENTARES

LOCAL	UND	COMP.	LARG.	ALT.	REPET.	QUANT.	% EXECUTADA	TOTAL PARCIAL	OBSERVAÇÕES
OBRA	PROPORCIONAL	0,00	0,00	0,00	0,00	15,00	0,039	0,58	
						TOTAL		0,58	
						MEDIÇÕES ANTERIORES		8,44	
						MEDIÇÃO 17		0,58	

1.1.7 — TÉCNICO EM SEGURANÇA DO TRABALHO COM ENCARGOS COMPLEMENTARES

LOCAL	UND	COMP.	LARG.	ALT.	REPET.	QUANT.	% EXECUTADA	TOTAL PARCIAL	OBSERVAÇÕES
OBRA	PROPORCIONAL	0,00	0,00	0,00	0,00	15,00	0,039	0,58	
						TOTAL		0,58	
						MEDIÇÕES ANTERIORES		8,44	
						MEDIÇÃO 17		0,58	

1.1.8 — VEÍCULO PARA FISCALIZAÇÃO

LOCAL	UND	COMP.	LARG.	ALT.	REPET.	QUANT.	% EXECUTADA	TOTAL PARCIAL	OBSERVAÇÕES
-	PROPORCIONAL	0,00	0,00	0,00	0,00	15,00	0,039	0,58	
						TOTAL		0,58	
						MEDIÇÕES ANTERIORES		8,44	
						MEDIÇÃO 17		0,58	

1.1.9 — VIGIA DIURNO COM ENCARGOS COMPLEMENTARES

LOCAL	UND	COMP.	LARG.	ALT.	REPET.	QUANT.	% EXECUTADA	TOTAL PARCIAL	OBSERVAÇÕES
OBRA	PROPORCIONAL	0,00	0,00	0,00	0,00	15,00	0,039	0,58	
						TOTAL		0,58	
						MEDIÇÕES ANTERIORES		4,70	
						MEDIÇÃO 17		0,58	

1.1.10 — VIGIA NOTURNO COM ENCARGOS COMPLEMENTARES (02)

LOCAL	UND	COMP.	LARG.	ALT.	REPET.	QUANT.	% EXECUTADA	TOTAL PARCIAL	OBSERVAÇÕES
OBRA	PROPORCIONAL	0,00	0,00	0,00	0,00	6.480,00	0,050	286,50	
						TOTAL			
						MEDIÇÕES ANTERIORES		3.646,68	
						MEDIÇÃO 17		249,00	

1.2 — CANTEIRO DE OBRAS

1.2.5 — LOCACAO DE CONTAINER 2,30 X 4,30 M, ALT. 2,50 M, P/ SANITARIO, C/ 5 BACIAS, 1 LAVATORIO E 4 MICTORIOS (NAO INCLUI MOBILIZACAO/DESMOBILIZACAO)

LOCAL	UND	QNTD					% EXECUTADA	TOTAL PARCIAL	OBSERVAÇÕES
OBRA	PROPORCIONAL	0,00	0,00	0,00	0,00	12,00	0,392	0,58	
						TOTAL		0,58	
						MEDIÇÕES ANTERIORES		8,44	
						MEDIÇÃO 17		0,58	

1.2.6 — LOCACAO DE CONTAINER 2,30 X 4,30 M, ALT. 2,50 M, P/ SANITARIO, C/ 5 BACIAS, 1 LAVATORIO E 4 MICTORIOS (NAO INCLUI MOBILIZACAO/DESMOBILIZACAO)

LOCAL	UND	QNTD						TOTAL PARCIAL	OBSERVAÇÕES
CANTEIRO	UND	1,00				12,00	0,392	0,58	
						TOTAL		0,58	
						MEDIÇÕES ANTERIORES		8,44	
						MEDIÇÃO 17		0,58	

2.0 — PARQUE

2.6 — CICLOFAIXA

2.6.11 — PINTURA DE PISO COM TINTA EPÓXI, APLICAÇÃO MANUAL, 2 DEMÃOS, INCLUSO PRIMER EPÓXI. AF_05/2021 - VERMELHO

LOCAL	UND	COMPRIMENTO	ALTURA		VOLUME	TOTAL PARCIAL	OBSERVAÇÕES
PARQUE ET 02 (AREAS 01 E 02)	M²	851,75	1,60			1.362,80	
					TOTAL	1.362,80	
					MEDIÇÕES ANTERIORES	1.200,00	
					MEDIÇÃO 17	1.362,80	

2.12 — OUTROS SERVIÇOS

2.12.5 — INSTALAÇÃO DE PERGOLADO DE MADEIRA, EM MAÇARANDUBA, ANGELIM OU EQUIVALENTE DA REGIÃO, FIXADO COM CONCRETO SOBRE SOLO. AF_11/2021 - PERGOLA (CONVIVÊNCIA)

LOCAL	UND	COMPRIMENTO	LARGURA		VOLUME	TOTAL PARCIAL	OBSERVAÇÕES
PERGOLADO RUA COMPOSITOR NOEL ROSA	M²	35,00	2,50		87,500	87,50	
					TOTAL	87,50	
					MEDIÇÕES ANTERIORES	0,00	
					MEDIÇÃO 17	87,50	

2.12.6 — PISO PODOTÁTIL DE ALERTA OU DIRECIONAL, DE CONCRETO, ASSENTADO SOBRE ARGAMASSA. AF_05/2023

LOCAL	UND	COMPRIMENTO	LARGURA			TOTAL PARCIAL	OBSERVAÇÕES
QUIOSQUE 02 / ACADEMIA 02	M²	60,00	0,25		15,000	15,00	
CALÇADAS/AREA DE VIVENCIA/QUADRAS AREIA	M²	89,00	0,25		22,250	22,25	
CALÇADA TRANSVERSAL PARQUE	M²	59,00	0,25		14,750	14,75	
QUIOSQUE 01/ACADEMIA 01/SENSORIAL	M²	148,00	0,25		37,000	37,00	
					TOTAL	89,00	
					MEDIÇÕES ANTERIORES	0,00	
					MEDIÇÃO 17	89,00	

2.12.7 — EXECUÇÃO DE PAVIMENTO EM PARALELEPÍPEDOS, REJUNTAMENTO COM ARGAMASSA TRAÇO 1:3 (CIMENTO E AREIA). AF_05/2020

LOCAL	UND	COMPRIMENTO	LARGURA			TOTAL PARCIAL	OBSERVAÇÕES
ESTACIONAMENTO QUADRA POLIESPORTIVA	M²	9,00	5,00		0,000	45,00	
					TOTAL	45,00	EM PLANILHA DISPONÍVEL 43M²
					MEDIÇÕES ANTERIORES	0,00	
					MEDIÇÃO 17	45,00	

2.15 — ADMINISTRAÇÃO

2.15.11.1 — MASSA ÚNICA, PARA RECEBIMENTO DE PINTURA, EM ARGAMASSA TRAÇO 1:2:8, PREPARO MECÂNICO COM BETONEIRA 400L, APLICADA MANUALMENTE EM FACES INTERNAS DE PAREDES, ESPESSURA DE 20MM, COM EXECUÇÃO DE TALISCAS. AF_06/2014

LOCAL	UND	COMPRIMENTO	ALTURA			DESC.	TOTAL PARCIAL	OBSERVAÇÕES
ADMINISTRAÇÃO	M2	14,60	2,40				35,04	
SALA DE REUNIÃO	M2	14,50	2,40				34,80	
WCB	M2	8,90	1,20				10,68	
COPA	M2	9,23	2,40				22,15	
HALL	M2	8,90	2,20				19,58	
					TOTAL		122,25	
					MEDIÇÕES ANTERIORES			
					MEDIÇÃO 17		122,25	

2.16 — DEPÓSITO DE LIXO

2.16.15 — MASSA ÚNICA, PARA RECEBIMENTO DE PINTURA, EM ARGAMASSA TRAÇO 1:2:8, PREPARO MECÂNICO COM BETONEIRA 400L, APLICADA MANUALMENTE EM FACES INTERNAS DE PAREDES, ESPESSURA DE 20MM, COM EXECUÇÃO DE TALISCAS. AF_06/2014

LOCAL	UND	COMPRIMENTO	ALTURA			DESC.	TOTAL PARCIAL	OBSERVAÇÕES
DEPÓSITO LIXO EXT	M2	6,10	2,60				15,86	
					TOTAL		15,86	
					MEDIÇÕES ANTERIORES			
					MEDIÇÃO 17		15,86	

Filipe Abbott Galvao Rodrigues:00837866430

Assinado de forma digital por Filipe Abbott Galvao Rodrigues:00837866430
Dados: 2026.07.14 16:11:50 -03'00'

	A	B	C	D	E	F	G	H	I	J
2148	**3.0**	**REDE COLETORA DE ESGOTO - REGIÃO III - RUA FLORÍPEDES COUTINHO**								
2149	**3.3**	**LIGAÇÕES DOMICILIARES EXTERNAS**								
2150	**3.3.1**	**Escavação mecanizada de valas em material de 1ª categoria até 1,50 m de profundidade**								
2151	**LOCAL**	**UND**	**COMPRIMENTO**	**ALTURA**	**LARGURA**	**REPETIÇOES**		**DESC.**	**TOTAL PARCIAL**	**OBSERVAÇÕES**
2152	RESIDENCIAS N 116/126/134/140/146/158/164/170/176/180/190/194/202/210/216/226/236/240	M³	7,00	1,50	0,50	18,00			94,50	
2153							**TOTAL**		94,50	
2154						**MEDIÇÕES ANTERIORES**			**110,79**	
2155						**MEDIÇÃO 17**			**94,50**	
2156	**3.3.2**	**Colchão de areia, lastro de vala com preparo de fundo**								
2157	**LOCAL**	**UND**	**COMPRIMENTO**	**ALTURA**	**LARGURA**	**REPETIÇÕES**		**DESC. TUBO**	**TOTAL PARCIAL**	**OBSERVAÇÕES**
2158	RESIDENCIAS N 116/126/134/140/146/158/164/170/176/180/190/194/202/210/216/226/236/240	M²	7,50	**0,20**	**0,40**	**18,00**		**0,9891**	9,81	
2159							**TOTAL**		9,81	
2160						**MEDIÇÕES ANTERIORES**			**16,26**	
2161						**MEDIÇÃO 17**			**9,81**	
2162	**3.3.3**	**Assentamento de tubo de pvc para rede coletora de esgoto de parede maciça, dn 100 mm, junta elástica (não inclui fornecimento). af_01/2021**								
2163	**LOCAL**	**UND**	**COMPRIMENTO**	**REPETIÇÕES**				**DESC.**	**TOTAL PARCIAL**	**OBSERVAÇÕES**
2164	RESIDENCIAS N 116/126/134/140/146/158/164/170/176/180/190/194/202/210/216/226/236/240	M	7,50	**18,00**					135,00	
2165							**TOTAL**		135,00	
2166						**MEDIÇÕES ANTERIORES**			**222,62**	
2167						**MEDIÇÃO 17**			**135,00**	
2168	**3.3.4**	**Reaterro manual de valas, com compactador de solos de percussão. af_08/2023**								
2169	**LOCAL**	**UND**	**COMPRIMENTO**	**ALTURA**	**LARGURA**	**REPETIÇÕES**		**DESC.**	**TOTAL PARCIAL**	**OBSERVAÇÕES**
2170	RESIDENCIAS N 116/126/134/140/146/158/164/170/176/180/190/194/202/210/216/226/236/240	M3	7,00	**0,40**	**0,50**	**18,00**			25,20	
2171							**TOTAL**		25,20	
2172						**MEDIÇÕES ANTERIORES**			**107,43**	
2173						**MEDIÇÃO 17**			**25,20**	
2174	**3.3.5**	**Transporte horizontal manual, de tubo de pvc série normal - esgoto predial, ou reforçado para esgoto ou águas pluviais predial, com diâmetro maior que 75 mm e menor ou igual a 100 mm (unidade: mxkm). af_07/2019**								
2175	**LOCAL**	**UND**	**COMPRIMENTO**	**ALTURA**	**LARGURA**	**REPETIÇÕES**		**DESC.**	**TOTAL PARCIAL**	**OBSERVAÇÕES**
2176	RESIDENCIAS N 116/126/134/140/146/158/164/170/176/180/190/194/202	M	135,00						135,00	
2177							**TOTAL**		135,00	
2178						**MEDIÇÕES ANTERIORES**			**222,60**	
2179						**MEDIÇÃO 17**			**135,00**	
2180	**3.3.6**	**Reassentamento de paralelepipedos, rejuntamento com argamassa, com reaproveitamento dos paralelepipedos - incluso retirada e colocação do material. af_12/2020**								
2181	**LOCAL**	**UND**	**COMPRIMENTO**	**LARGURA**	**REPETIÇÕES**			**DESC.**	**TOTAL PARCIAL**	**OBSERVAÇÕES**
2182	RESIDENCIAS N 116/126/134/140/146/158/164/170/176/180/190/194/202/210/216/226/236/240	M2	3,50	**0,50**	**18,00**				31,50	
2183							**TOTAL**		31,50	
2184						**MEDIÇÕES ANTERIORES**			**23,40**	
2185						**MEDIÇÃO 17**			**31,50**	
2186	**3.3.8**	**Tubo coletor de esgoto pvc, jei, dn 100 mm (nbr 7362)**								
2187	**LOCAL**	**UND**	**COMPRIMENTO**	**REPETIÇÕES**				**DESC.**	**TOTAL PARCIAL**	**OBSERVAÇÕES**
2188	RESIDENCIAS N 116/126/134/140/146/158/164/170/176/180/190/194/202/210/216/226/236/240	M	7,50	**18,00**					135,00	
2189							**TOTAL**		135,00	
2190						**MEDIÇÕES ANTERIORES**			**222,60**	
2191						**MEDIÇÃO 17**			**135,00**	
2192	**3.3.10**	**Selim, pvc ocre, com trava, dn 125 x 100 mm ou 150 x 100 mm, para coletor predial de esgoto**								
2193	**LOCAL**	**UND**	**QUANTIDADE**	**REPETIÇÃO**	**LARGURA**	**DESCONTO**		**DESC.**	**TOTAL PARCIAL**	**OBSERVAÇÕES**
2194	RESIDENCIAS N 116/126/134/140/146/158/164/170/176/180/190/194/202/210/216/226/236/240	UND	18,00						18,00	
2195									0,00	
2196							**TOTAL**		18,00	
2197						**MEDIÇÕES ANTERIORES**			**65,00**	
2198						**MEDIÇÃO 17**			**18,00**	
2199	**3.4**	**REDE COLETORA DE ESGOTOS - SERVIÇOS**								
2200	**3.4.1**	**Locação e nivelamento**								
2201	**LOCAL**	**UND**	**QUANTIDADE**	**REPETIÇÃO**	**LARGURA**	**DESCONTO**		**DESC.**	**TOTAL PARCIAL**	**OBSERVAÇÕES**
2202	FRANCISCO MELQUIADES PV 01 A 03	M	104,56						104,56	
2203									0,00	
2204							**TOTAL**		104,56	
2205						**MEDIÇÕES ANTERIORES**			**521,43**	
2206						**MEDIÇÃO 17**			**104,56**	

Filipe Abbott Galvao Rodrigues:00837866430

Assinado de forma digital por Filipe Abbott Galvao Rodrigues:00837866430
Dados: 2026.07.14 16:12:20 -03'00'

	A	B	C	D	E	F	G	H	I	J
2312	3.4.2	Sinalização de vias com cone de pvc h=0.75m, porta peso e balde plástico (inclusive iluminação)								
2313	LOCAL	UND	QUANTIDADE	REPETIÇÃO	LARGURA	DESCONTO		DESC.	TOTAL PARCIAL	OBSERVAÇÕES
2314	FRANCISCO MELQUIADES PV 01 A 03	M	7,16						7,16	
2315									0,00	
2316							TOTAL		7,16	
2317						MEDIÇÕES ANTERIORES			257,00	SALDO PLANILHA
2318						MEDIÇÃO 17			7,16	
2319										
2320	3.4.4	Passadiços com tábuas de madeira para pedestre								
2321	LOCAL	UND	COMPRIMENTO	LARGURA	REPETIÇÃO	DESCONTO		DESC.	TOTAL PARCIAL	OBSERVAÇÕES
2322	FRANCISCO MELQUIADES PV 01 A 03	M²	1,50	2,00	2,00				6,00	
2323									0,00	
2324							TOTAL		6,00	
2325						MEDIÇÕES ANTERIORES			22,50	
2326						MEDIÇÃO 17			6,00	
2327										
2328	3.4.6	Escavação mecanizada de valas em material de 1ª categoria até 2.00 m de profundidade								
2329	LOCAL	UND	COMPRIMENTO	LARGURA	ALTURA	DESCONTO		DESC.	TOTAL PARCIAL	OBSERVAÇÕES
2330	FRANCISCO MELQUIADES PV 01 A 02	M²	29,00	1,50	1,00				43,50	
2331									0,00	
2332							TOTAL		43,50	
2333						MEDIÇÕES ANTERIORES			186,40	
2334						MEDIÇÃO 17			43,50	
2335										
2336	3.4.7	Escavação mecanizada de vala com prof. maior que 1,5 m até 3,0 m (média montante e jusante/uma composição por trecho), retroescav. (0,26 m3), larg. de 0,8 m a 1,5 m, em solo de 2a categoria, em locais com alto nivel de interferência. af_02/2021								
2337	LOCAL	UND	COMPRIMENTO	LARGURA	ALTURA	DESCONTO		DESC.	TOTAL PARCIAL	OBSERVAÇÕES
2338	FRANCISCO MELQUIADES PV 02 A 03	M²	24,00	1,50	1,00				36,00	
2339									0,00	
2340							TOTAL		36,00	
2341						MEDIÇÕES ANTERIORES			286,00	
2342						MEDIÇÃO 17			36,00	
2343										
2344	3.4.8	Escavação manual em valas com material de 3ª categoria sem uso de explosivo e fogo controlado com utilização de compressor e rompedor - profundidade até 2.00m								
2345	LOCAL	UND	COMPRIMENTO	LARGURA	ALTURA	DESCONTO		DESC.	TOTAL PARCIAL	OBSERVAÇÕES
2346	FRANCISCO MELQUIADES PV 01 A 02	M²	4,80	1,50	0,70				5,04	
2347	FRANCISCO MELQUIADES PV 02 A 03	M²	9,00	1,00	1,30				11,70	
2348	FRANCISCO MELQUIADES PV 02 A 03	M²	3,50	1,00	0,80				2,80	
2349							TOTAL		19,54	
2350						MEDIÇÕES ANTERIORES			23,40	
2351						MEDIÇÃO 17			19,54	
2352										
2353	3.4.10	Colchão de areia, lastro de vala com preparo de fundo								
2354	LOCAL	UND	COMPRIMENTO	LARGURA	ALTURA	DESCONTO		DESC.	TOTAL PARCIAL	OBSERVAÇÕES
2355	FRANCISCO MELQUIADES PV 01 A 02	M²	54,49	0,40	0,40			0,962429625	7,76	
2356	FRANCISCO MELQUIADES PV 02 A 03	M²	50,07	0,40	0,40			0,884361375	7,13	
2357							TOTAL		14,88	
2358						MEDIÇÕES ANTERIORES			97,35	
2359						MEDIÇÃO 17			14,88	
2360										
2361	3.4.14	Escoramento de vala, tipo contínua, com profundidade de 0 a 1,5 m, largura menor que 1,5 m. af_08/2020								
2362	LOCAL	UND	COMPRIMENTO	ALTURA	REP	DESCONTO		DESC.	TOTAL PARCIAL	OBSERVAÇÕES
2363	FRANCISCO MELQUIADES PV 01 A 02	M²	18,50	1,50	2,00				55,50	
2364	FRANCISCO MELQUIADES PV 02 A 03	M²							0,00	
2365							TOTAL		55,50	
2366						MEDIÇÕES ANTERIORES			23,40	
2367						MEDIÇÃO 17			55,50	
2368										
2369	3.4.16	Esgotamento de vala com bomba submersivel								
2370	LOCAL	UND	QUANTIDADE	REPETIÇÃO	LARGURA	DESCONTO		DESC.	TOTAL PARCIAL	OBSERVAÇÕES
2371	FRANCISCO MELQUIADES PV 01 A 03	H	19,00	1,00					19,00	
2372									0,00	
2373							TOTAL		19,00	
2374						MEDIÇÕES ANTERIORES			196,00	
2375						MEDIÇÃO 17			19,00	
2376										
2377	3.4.17	Retirada e reposição de rede de abastecimento de água DN = 50mm								
2378	LOCAL	UND	QUANTIDADE	REPETIÇÃO	LARGURA	DESCONTO		DESC.	TOTAL PARCIAL	OBSERVAÇÕES
2379	FRANCISCO MELQUIADES PV 01 A 03	M	1,50	18,00					27,00	
2380									0,00	
2381							TOTAL		27,00	
2382						MEDIÇÕES ANTERIORES			109,00	
2383						MEDIÇÃO 17			27,00	
2384	3.4.19	Fornecimento e assentamento de tubo PVC DN 150mm								
2385	LOCAL	UND	QUANTIDADE	REPETIÇÃO	LARGURA	DESCONTO		DESC.	TOTAL PARCIAL	OBSERVAÇÕES
2386	FRANCISCO MELQUIADES PV 01 A 02	M	54,49	1,00					54,49	
2387	FRANCISCO MELQUIADES PV 02 A 03	M	50,07	1,00					50,07	
2388							TOTAL		104,56	
2389						MEDIÇÕES ANTERIORES			521,43	
2390						MEDIÇÃO 17			104,56	
2391										
2392	3.4.20	Transporte horizontal manual, de tubo de pvc série normal - esgoto predial, ou reforçado para esgoto ou águas pluviais predial, com diâmetro maior que 100 mm e menor ou igual a 150 mm (unidade: mxkm). af_07/2019								
2393	LOCAL	UND	QUANTIDADE	REPETIÇÃO	LARGURA	DESCONTO		DESC.	TOTAL PARCIAL	OBSERVAÇÕES
2394	FRANCISCO MELQUIADES PV 01 A 02	M	54,49	1,00					54,49	
2395	FRANCISCO MELQUIADES PV 02 A 03	M	50,07	1,00					50,07	
2396							TOTAL		104,56	
2397						MEDIÇÕES ANTERIORES			521,43	
2398						MEDIÇÃO 17			104,56	
2399										
2400	3.4.24	Acréscimo para poço de visita circular para esgoto, em concreto pré- moldado, diâmetro interno = 1,5 m. af_12/2020								
2401	LOCAL	UND	QUANTIDADE	REPETIÇÃO	LARGURA	DESCONTO		DESC.	TOTAL PARCIAL	OBSERVAÇÕES
2402	PV 07	UND	1,00	1,00					1,00	
2403	PV06	UND	1,00	1,00					1,00	
2404							TOTAL		2,00	
2405						MEDIÇÕES ANTERIORES			0,00	
2406						MEDIÇÃO 17			2,00	
2407										
2408	3.4.26	Reassentamento de paralelepipedos, rejuntamento com argamassa, com reaproveitamento dos paralelepipedos - incluso retirada e colocação do material. af_12/2020								
2409	LOCAL	UND	QUANTIDADE	LARGURA		DESCONTO		DESC.	TOTAL PARCIAL	OBSERVAÇÕES
2410	FRANCISCO MELQUIADES PV 01 A 02	M²	54,49	1,00					54,49	
2411	FRANCISCO MELQUIADES PV 02 A 03	M²	50,07	1,00					50,07	
2412							TOTAL		104,56	
2413						MEDIÇÕES ANTERIORES			705,30	
2414						MEDIÇÃO 17			104,56	
2415										
2416	3.4.29	BASE PARA POÇO DE VISITA CIRCULAR PARA ESGOTO, EM CONCRETO PRÉ-MOLDADO, DIÂMETRO INTERNO = 1,20 M, PROFUNDIDADE = 1,60 M, EXCLUINDO TAMPÃO. AF_12/2020_PA								
2417	LOCAL	UND	QUANTIDADE	REPETIÇÃO	LARGURA	DESCONTO		DESC.	TOTAL PARCIAL	OBSERVAÇÕES
2418	PV01	M	1,00	1,00					1,00	
2419									0,00	
2420							TOTAL		1,00	
2421						MEDIÇÕES ANTERIORES			11,00	
2422						MEDIÇÃO 17			1,00	

Filipe Abbott Galvao Rodrigues:00837866430

Assinado de forma digital por Filipe Abbott Galvao Rodrigues:00837866430
Dados: 2026.07.14 16:12:46 -03'00'

	A	B	C	D	E	F	G	H	I	J
312										
313	5.0	CONSTRUÇÃO DE CRECHE PADRÃO FNDE								
314										
315	5.1.5	Locacao de container 2,30 x 4,30 m, alt. 2,50 m, p/ sanitario, c/ 5 bacias, 1 lavatorio e 4 mictorios (nao inclui mobilizacao/desmobilizacao)								
316	LOCAL	UND	QNTD		VALOR TOTAL PLANILHA (S/CONTAII		VALOR MEDIDO M3	% EXECUTADA	TOTAL PARCIAL	OBSERVAÇÕES
317	CRECHE	UND	1,00		2.834.954,22			0,039	0,28	
318							TOTAL		0,28	
319						MEDIÇÕES ANTERIORES			4,50	
320						MEDIÇÃO 17			0,31	
321										
322	5.1.6	LOCACAO DE CONTAINER 2,30 X 6,00 M, ALT. 2,50 M, COM 1 SANITARIO, PARA ESCRITORIO, COMPLETO, SEM DIVISORIAS INTERNAS (NAO INCLUI MOBILIZACAO/DESMOBILIZACAO)								
323	LOCAL	UND	QNTD		VALOR TOTAL PLANILHA (S/CONTAII		VALOR MEDIDO M3	% EXECUTADA	TOTAL PARCIAL	OBSERVAÇÕES
324	CRECHE	UND	1,00		2.834.954,22			0,039	0,59	
325							TOTAL		0,39	
326						MEDIÇÕES ANTERIORES			4,50	
327						MEDIÇÃO 17			0,31	
328										
329	5.6	ESQUADRIAS								
330	5.6.7.4	Gradil com quadro em tubo de ferro galvanizado 1 1/4" e tela galvanizada malha 2", mureta h=50cm, inclusive pintura da mureta e pilares com tinta hidracor, altura total=2,50m, exclusive pintura da grade								
331	LOCAL	UND	QTD	LARGURA	AREA				TOTAL PARCIAL	OBSERVAÇÕES
332	GRADIL LAT UBS	M²	4,50	1,60	7,20			0,000	7,20	
333							TOTAL		7,20	
334						MEDIÇÕES ANTERIORES			7,04	
335						MEDIÇÃO 17			7,20	
336										
337	5.7	SISTEMA DE COBERTURA								
338	5.7.1	Estrutura Metálica p/ Cobertura c/Vigas-Treliça Pratt e terças em UDC 127, 2 águas, sem lanternin, vãos 10,01 a 20,0m, pintado 1 d oxido ferro + 2 d esmalte epóxi branco, exceto forn. Telhas - Executado								
339	LOCAL	UND	QTD	LARGURA	AREA				TOTAL PARCIAL	OBSERVAÇÕES
340	BLOCOS A/B/C	M²	881,21		0,00			0,000	881,21	
341							TOTAL		881,21	
342						MEDIÇÕES ANTERIORES			0,00	
343						MEDIÇÃO 17			881,21	
344										
345	5.9	REVESTIMENTO INTERNO E EXTERNO								
346	5.9.1.8	Revestimento cerâmico de paredes PEI IV - cerâmica 10 x 10 cm - incl. rejunte - conforme projeto - branco								
347	LOCAL	UND	COMPRIMENTO	LARGURA	AREA				TOTAL PARCIAL	OBSERVAÇÕES
348	LIMITROFE PAREDES EXTERNAS CERAMICA AMARELA	M²	97,10	0,10	9,71			0,000	9,71	
349							TOTAL		9,71	
350						MEDIÇÕES ANTERIORES			0,00	
351						MEDIÇÃO 17			9,71	
352										
353	5.10.2	PAVIMENTAÇÃO EXTERNA								
354	5.10.2.4	Piso tátil direcional em placas pré-mioldadas 25x25cm - vermelha								
355	LOCAL	UND	COMPRIMENTO	LARGURA	AREA				TOTAL PARCIAL	OBSERVAÇÕES
356	CALÇADA EXTERNA	M²	30,00	0,25	7,50			0,000	7,50	
357							TOTAL		7,50	
358						MEDIÇÕES ANTERIORES			0,00	
359						MEDIÇÃO 17			7,50	
360										
361	5.10.2.5	Piso tátil alerta em placas pré-mioldadas 25x25cm - vermelha								
362	LOCAL	UND	COMPRIMENTO	LARGURA	AREA				TOTAL PARCIAL	OBSERVAÇÕES
363	CALÇADA EXTERNA	M²	16,00	0,25				0,000	4,00	
364							TOTAL		4,00	
365						MEDIÇÕES ANTERIORES			0,00	
366						MEDIÇÃO 17			4,00	
367										
368	5.11	PINTURA E ACABAMENTOS								
369	5.11.1	Emassamento de paredes internas e externas com massa acrílica, 2 demãos								
370	LOCAL	UND	COMPRIMENTO	ALTURA	AREA			DESCONTO	TOTAL PARCIAL	OBSERVAÇÕES
371	BLOCO A EXT	M2	115,50	3,50	404,25			0,000	404,25	
372	INFANTIL 1 INTERNO		34,50	2,80	96,60			5,390	91,21	
373	INFANTIL 2 INTERNO		35,30	2,80	98,84			3,500	95,34	
374	SALA MULTIUSO		22,70	2,80	63,56			0,000	63,56	
375	INFANTIL 4		36,50	2,80	102,20			3,640	98,56	
376	INFANTIL 5		35,50	2,80	99,40			3,640	95,76	
377	DEPOSITO		11,85	2,80	33,18			1,680	31,50	
378	BLOCO B EXTERNO		125,50	2,80	351,40			5,670	345,73	
379	CIRCULAÇÃO A		51,50	2,00	103,00			7,560	95,44	
380	CIRCULAÇÃO B		52,00	2,00	104,00			0,000	104,00	
381	BERÇARIO 0-1		29,75	2,80	83,30			2,890	80,41	
382							TOTAL		1.505,76	
383						MEDIÇÕES ANTERIORES			0,00	
384						MEDIÇÃO 17			1.505,76	
385										
386	5.17.4.1	Condutor de cobre flexivel isolado, 2,5 mm², anti-chamas, 450/750 V								
387	LOCAL	UND	COMPRIMENTO	LARGURA	ALTURA				TOTAL PARCIAL	OBSERVAÇÕES
388	BLOCO A	M	950,00						950,00	
389							TOTAL		950,00	
390						MEDIÇÕES ANTERIORES			0,00	
391						MEDIÇÃO 17			950,00	
392										
393	5.21.1.5	Bancos de concreto								
394	LOCAL	UND	AREA	REPETIÇÕES					TOTAL PARCIAL	OBSERVAÇÕES
395	BANCOS PATIO CENTRAL/ CIRCULAÇÕES	M²	1,33	7,00					9,32	
396							TOTAL		9,32	
397						MEDIÇÕES ANTERIORES			0,00	
398						MEDIÇÃO 17			9,32	
399	5.21.2.8	Revestimento cerâmico para paredes externas em pastilhas de porcelana 5 x 5 cm (placas de 30 x 30 cm), alinhadas a prumo.								
400	LOCAL	UND	COMPRIMENTO	LARGURA	ALTURA				TOTAL PARCIAL	OBSERVAÇÕES
401	MURO FRONTAL	M	40,00	0,90					36,00	
402							TOTAL		36,00	
403						MEDIÇÕES ANTERIORES			0,00	
404						MEDIÇÃO 17			36,00	

Filipe Abbott Galvao Rodrigues:00837866430

Assinado de forma digital por Filipe Abbott Galvao Rodrigues:00837866430
Dados: 2026.07.14 16:13:12 -03'00'

ESTADO DA PARAÍBA
PREFEITURA MUNICIPAL DE CAMPINA GRANDE
SECRETARIA DE OBRAS DE CAMPINA GRANDE
DEPARTAMENTO DE PROJETOS E OBRAS

Contrato nº 2.08.007/2024 - Contratante: Secretária de Obras - Campina Grande - Contratada: Plana Edificações Ltda.		**Total da obra:**	**12.345.840,80**
Obra: Construção do Parque Linear Ramadinha, Rede de Esgotamento Sanitário da Bacia III Bodocongó, Creche Padrão FNDE e Campo de Futebol em Campina Grande - PB.		**Saldo em Planilha:**	**4.923.185,91**
Endereço: Ruas Isolda Barros Torquato, Rua FloripedesCoutinho e Rua Pedro Xavier, no bairro Bodocongó.		**Medido no Período:**	**476.327,28**
Período da Medição:	**23/05/2026 A 10/07/2026**	**Porcentagem total realizada:**	**60,12%**

PLANILHA DE MEDIÇÃO 17

	CÓDIGO	FONTE	DESCRIÇÃO	UNIDADE	DADOS DO CONTRATO					MEDIÇÃO 17									
										QUANTIDADES					VALORES				
					QUANTIDADE	PREÇO UNITÁRIO (R$)	PREÇO UNITÁRIO COM BDI (R$)	TOTAL SEM BDI (R$)	TOTAL COM BDI (R$)	ACUMULADO	MEDIDO NO PERÍODO	ACUMULADO TOTAL	%	SALDO	ACUMULADO ANTERIOR	MEDIDO NO PERÍODO	ACUMULADO TOTAL	%	SALDO
1.0			**ADMINISTRAÇÃO LOCAL E CANTEIRO DE OBRAS**					**1.039.377,98**	**1.065.072,27**						**591.180,62**	**36.772,77**	**627.953,39**		**436.880,20**
1.1			**Administração Local da Obra (Não incide BDI)**					**922.098,54**	**922.098,54**						**518.975,14**	**35.367,85**	**554.342,99**		**367.755,55**
1.1.1	93567	SINAPI	ENGENHEIRO CIVIL DE OBRA PLENO COM ENCARGOS COMPLEMENTARES	mês	15,00	21.588,97	21.588,97	323.834,55	323.834,55	8,44	0,58	9,02	60,12%		182.265,86	12.413,66	194.679,52	60,12%	129.155,03
1.1.2	93572	SINAPI	ENCARREGADO GERAL DE OBRAS COM ENCARGOS COMPLEMENTARES	mês	27,00	3.982,22	3.982,22	107.519,94	107.519,94	15,20	1,04	16,23	60,12%		60.514,18	4.121,60	64.635,78	60,12%	42.884,16
1.1.3	93566	SINAPI	AUXILIAR DE ESCRITÓRIO COM ENCARGOS COMPLEMENTARES	mês	15,00	2.881,70	2.881,70	43.225,50	43.225,50	8,44	0,58	9,02	60,12%		24.328,88	1.656,98	25.985,86	60,12%	17.239,64
1.1.4	100316	SINAPI	AUXILIAR DE ALMOXARIFE COM ENCARGOS COMPLEMENTARES	mês	15,00	2.786,19	2.786,19	41.792,85	41.792,85	8,44	0,58	9,02	60,12%		23.522,53	1.602,06	25.124,59	60,12%	16.668,26
1.1.5	93564	SINAPI	APONTADOR OU APROPRIADOR COM ENCARGOS COMPLEMENTARES	mês	15,00	3.738,21	3.738,21	56.073,15	56.073,15	8,44	0,58	9,02	60,12%		31.560,01	2.149,47	33.709,48	60,12%	22.363,67
1.1.6	101452	SINAPI	SERVENTE DE OBRAS COM ENCARGOS COMPLEMENTARES	mês	15,00	3.237,51	3.237,51	48.562,65	48.562,65	8,44	0,58	9,02	60,12%		27.331,05	1.864,81	29.195,86	60,12%	19.366,79
1.1.7	100321	SINAPI	TÉCNICO EM SEGURANÇA DO TRABALHO COM ENCARGOS COMPLEMENTARES	mês	15,00	4.933,84	4.933,84	74.007,60	74.007,60	8,44	0,58	9,02	60,12%		41.654,17	2.836,96	44.491,13	60,12%	29.516,47
1.1.8	COTAÇÃO01	PRÓPRIA	VEÍCULO PARA FISCALIZAÇÃO	mês	15,00	1.617,90	1.617,90	24.268,50	24.268,50	8,44	0,58	9,02	60,12%		13.659,19	930,29	14.589,48	60,12%	9.679,02
1.1.9	101460	SINAPI	VIGIA DIURNO COM ENCARGOS COMPLEMENTARES	mês	15,00	3.278,20	3.278,20	49.173,00	49.173,00	8,44	0,58	9,02	60,12%		27.676,35	1.888,24	29.564,59	60,12%	19.608,41
1.1.10	88326	SINAPI	VIGIA NOTURNO COM ENCARGOS COMPLEMENTARES (02)	H	6.480,00	23,71	23,71	153.640,80	153.640,80	3.646,68	249,00	3.895,68	60,12%		86.462,90	5.903,79	92.366,69	60,12%	61.274,11
1.2			**Canteiro de Obras**					**117.279,44**	**142.973,73**						**72.444,17**	**1.404,91**	**73.849,08**		**69.124,65**
1.2.1	51	ORSE	PLACA DA OBRA EM CHAPA DE AÇO GALVANIZADO, PADRÃO GOVERNO FEDERAL	m²	50,00	349,79	426,46	17.489,50	21.323,00	28,49		28,49	56,98%		12.149,06	0,00	12.149,06	56,98%	9.173,94
1.2.2	98458	SINAPI	TAPUME DE CHAPA DE MADEIRA COMPENSADA, ESPESSURA 6MM, H=2, 2M	m²	352,00	104,54	127,45	36.798,08	44.862,40	0,00		0,00	0,00%		0,00	0,00	0,00	0,00%	44.862,40
1.2.3	C2850	SEINFRA	LIGAÇÃO PROVISÓRIA DE ENERGIA ELÉTRICA AÉREA MONOFÁSICA 50A COM POSTE DE	un	1,00	1.676,69	2.044,22	1.676,69	2.044,22	1,00		1,00	100,00%		2.044,22	0,00	2.044,22	100,00%	0,00
1.2.4	C1622	SEINFRA	INSTALAÇÃO PROVISÓRIA DE ÁGUA E SANITÁRIO	un	1,00	3.600,03	4.389,15	3.600,03	4.389,15	1,00		1,00	100,00%		4.389,15	0,00	4.389,15	100,00%	0,00
1.2.5	10779	SINAPI	LOCAÇÃO DE CONTAINER 2,30 X 4,30 M, ALT. 2,50 M, P/ SANITÁRIO, C/ 5 BACIAS, 1 LAVATÓRIO	mês	15,00	1.112,50	1.356,36	16.687,50	20.345,40	8,44	0,58	9,02	60,12%		11.451,13	779,91	12.231,04	60,12%	8.114,36
1.2.6	10775	SINAPI	LOCAÇÃO DE CONTAINER 2,30 X 6,00 M, ALT. 2,50 M, COM 1 SANITÁRIO, PARA ESCRITÓRIO	mês	15,00	890,00	1.085,08	13.350,00	16.276,20	8,44	0,58	9,02	60,12%		9.160,25	625,01	9.785,25	60,12%	6.490,95
1.2.7	93584	SINAPI	BARRACÃO PROVISÓRIO PARA DEPÓSITO (6,00 X 4,00)	m²	24,00	777,76	948,24	18.666,24	22.757,76	24,00		24,00	100,00%		22.757,76	0,00	22.757,76	100,00%	0,00
1.2.8	99059	SINAPI	LOCAÇÃO CONVENCIONAL DE OBRA, UTILIZANDO GABARITO DE TÁBUAS CORRIDAS	m	160,00	53,04	64,66	8.486,40	10.345,60	160,00		160,00	100,00%		10.345,60	0,00	10.345,60	100,00%	0,00
1.2.9	98525	SINAPI	LIMPEZA MECANIZADA DE TERRENO COM REMOÇÃO DE CAMADA VEGETAL	m²	1.500,00	0,35	0,42	525,00	630,00	350,00		350,00	23,33%		147,00	0,00	147,00	23,33%	483,00
2.0			**PARQUE**					**4.120.285,93**	**6.784.708,72**						4.342.316,27	**129.427,61**	**4.471.743,89**		**2.312.964,83**
2.1			**SERVIÇOS PRELIMINARES**					**307.334,72**	**374.621,84**						1.834.006,03	**0,00**	**1.834.006,03**		**6,79**
2.1.1			**DEMOLIÇÃO**																
2.1.1	97629	**SINAPI**	DEMOLIÇÃO DE LAJES, DE FORMA MECANIZADA COM MARTELETE, SEM REAPROVEITAMENTO. AF_12/2017 - CALÇADAS	Mº	96,08	57,69	70,33	5.542,56	6.756,95	96,00		96,00	99,92%		6.751,68	0,00	6.751,68	99,92%	5,27
2.1.2	**CPU.A2**	**PRÓPRIA**	DEMOLIÇÃO DE MEIO-FIO GRANÍTICO OU PRÉ-MOLDADO	M	440,25	10,28	12,53	4.525,77	5.516,33	440,25		440,25	100,00%		5.516,33	0,00	5.516,33	100,00%	0,00
2.1.3	**CPU.B2**	**PRÓPRIA**	DEMOLIÇÃO DE PAVIMENTAÇÃO EM PARALELEPÍPEDO OU PRÉ- MOLDADOS DE CONCRETO C/ REAPROVEITAMENTO	Mº	104,64	10,95	13,35	1.145,80	1.396,94	104,64		104,64	100,00%		1.396,94	0,00	1.396,94	100,00%	0,00
2.1.4	98524	**SINAPI**	LIMPEZA MANUAL DE VEGETAÇÃO EM TERRENO COM ENXADA. AF_05/2018	Mº	4.209,75	2,68	3,26	11.282,13	13.723,78	4.209,75		4.209,75	100,00%		13.723,79	0,00	13.723,79	100,00%	0,00
2.1.5	100982	**SINAPI**	CARGA, MANOBRA E DESCARGA DE ENTULHO EM CAMINHÃO BASCULANTE 10 Mº - CARGA COM ESCAVADEIRA HIDRÁULICA (CAÇAMBA DE	Mº	412,11	8,83	10,76	3.638,93	4.434,30	412,08		412,08	99,99%		4.433,98	0,00	4.433,98	99,99%	0,32
2.1.6	95876	**SINAPI**	TRANSPORTE COM CAMINHÃO BASCULANTE DE 14 Mº, EM VIA URBANA PAVIMENTADA, DMT ATÉ 30 KM (UNIDADE: M3XKM). AF_07/2020	MºxKM	5.769,59	2,12	2,58	12.231,53	14.885,54	5.769,12		5.769,12	99,99%		14.884,33	0,00	14.884,33	99,99%	1,21
2.1.7	98459	SINAPI	TAPUME EM TELHA DE AÇO GALVALUME, SIMPLES, ONDULADA, NÃO PINTADA,OND18, E=0,50MM, H = 2,00M, EXCLUSIVE PINTURA	M	2.800,00	96,06	117,11	268.968,00	327.908,00	2.800,00		2.800,00	100,00%		327.908,00	0,00	327.908,00	100,00%	0,00
2.2			**MOVIMENTO DE TERRA - ENTORNO DO PARQUE**					**30.388,60**	**37.012,37**							**0,00**			**5.758,58**
2.2.1	102279	SINAPI	ESCAVAÇÃO MECANIZADA DE VALA COM PROF. ATÉ 1,5 M (MÉDIA MONTANTE E JUSANTE/UMA COMPOSIÇÃO POR TRECHO). ESCAVADEIRA	Mº	224,70	6,59	8,03	1.480,77	1.804,34	156,88		156,88	69,82%		1.259,75	0,00	1.259,75	69,82%	544,59
2.2.2	1002974	SINAPI	CARGA, MANOBRA E DESCARGA DE SOLOS E MATERIAIS GRANULARES EM CAMINHÃO BASCULANTE 10 Mº - CARGA COM PÁ	Mº	280,88	8,44	10,29	2.370,62	2.890,25	240,88		240,88	85,76%		2.478,66	0,00	2.478,66	85,76%	411,59
2.2.3	95876	SINAPI	TRANSPORTE COM CAMINHÃO BASCULANTE DE 14 Mº, EM VIA URBANA PAVIMENTADA, DMT ATÉ 30 KM (UNIDADE: M3XKM). AF_07/2020 -	MºxKM	3.932,32	2,12	2,58	8.336,51	10.145,38	3.932,32		3.932,32	100,00%		10.145,39	0,00	10.145,39	100,00%	-0,01
2.2.4			**ATERROS**																
2.2.4	95876	SINAPI	TRANSPORTE COM CAMINHÃO BASCULANTE DE 14 Mº, EM VIA URBANA PAVIMENTADA, DMT ATÉ 30 KM (UNIDADE: M3XKM). AF_07/2020 -	MºxKM	3.150,00	2,12	2,58	6.678,00	8.127,00	3.150,00		3.150,00	100,00%		8.127,00	0,00	8.127,00	100,00%	0,00
2.2.5	6077-INS	SINAPI	ARGILA OU BARRO PARA ATERRO/REATERRO (RETIRADO NA JAZIDA, SEM TRANSPORTE)	Mº	225,00	33,70	41,08	7.582,50	9.243,00	225,00		225,00	100,00%		9.243,00	0,00	9.243,00	100,00%	0,00
2.2.6	93382	SINAPI	REATERRO MANUAL DE VALAS COM COMPACTAÇÃO MECANIZADA. AF_04/2016	Mº	180,00	21,89	26,68	3.940,20	4.802,40	0,00		0,00	0,00%		0,00	0,00	0,00	0,00%	4.802,40
2.3			**EQUIPAMENTOS**					**703.120,48**	**857.102,27**							**0,00**			**257.257,45**
2.3.1			**PLAYGROUND - 01**					**47.580,74**	**57.999,77**							**0,00**			**37.724,80**
2.3.1.1	99058	SINAPI	LOCAÇÃO DE PONTO PARA REFERÊNCIA TOPOGRÁFICA. AF_10/2018	PT	15,00	10,50	12,80	157,50	192,00	15,00		15,00	100,00%		192,00	0,00	192,00	100,00%	0,00
2.3.1.2	102279	SINAPI	ESCAVAÇÃO MECANIZADA DE VALA COM PROF. ATÉ 1,5 M (MÉDIA MONTANTE E JUSANTE/UMA COMPOSIÇÃO POR TRECHO). ESCAVADEIRA	Mº	6,24	6,59	8,03	41,12	50,10	0,00		0,00	0,00%		0,00	0,00	0,00	0,00%	50,10
2.3.1.3	102974	SINAPI	CARGA, MANOBRA E DESCARGA DE SOLOS E MATERIAIS GRANULARES EM CAMINHÃO BASCULANTE 10 Mº - CARGA COM PÁ	Mº	6,24	8,44	10,29	52,66	64,20	0,00		0,00	0,00%		0,00	0,00	0,00	0,00%	64,20
2.3.1.4	95876	SINAPI	TRANSPORTE COM CAMINHÃO BASCULANTE DE 14 Mº, EM VIA URBANA PAVIMENTADA, DMT ATÉ 30 KM (UNIDADE: M3XKM). AF_07/2020 - BOTA FORA	MºxKM	109,20	2,12	2,58	231,50	281,73	0,00		0,00	0,00%		0,00	0,00	0,00	0,00%	281,73
2.3.1.5	95876	SINAPI	TRANSPORTE COM CAMINHÃO BASCULANTE DE 14 Mº, EM VIA URBANA PAVIMENTADA, DMT ATÉ 30 KM (UNIDADE: M3XKM). AF_07/2020 - MATERIAL DE JAZIDA	MºxKM	1.745,37	2,12	2,58	3.700,18	4.503,05	0,00		0,00	0,00%		0,00	0,00	0,00	0,00%	4.503,05
2.3.1.6	6077-INS	SINAPI	ARGILA OU BARRO PARA ATERRO/REATERRO (RETIRADO NA JAZIDA, SEM TRANSPORTE)	Mº	95,20	33,70	41,08	3.208,24	3.910,81	0,00		0,00	0,00%		0,00	0,00	0,00	0,00%	3.910,81
2.3.1.7	93382	SINAPI	REATERRO MANUAL DE VALAS COM COMPACTAÇÃO MECANIZADA. AF_04/2016	Mº	95,20	21,89	26,68	2.083,92	2.539,93	0,00		0,00	0,00%		0,00	0,00	0,00	0,00%	2.539,93
2.3.1.8	103800	SINAPI	PEDRA ARGAMASSADA COM CIMENTO E AREIA 1:3, 40% DE ARGAMASSA EM VOLUME - AREIA E PEDRA DE MÃO COMERCIAIS - FORNECIMENTO	Mº	6,24	476,27	580,66	2.971,92	3.623,31	0,00		0,00	0,00%		0,00	0,00	0,00	0,00%	3.623,31
2.3.1.9	101166	SINAPI	ALVENARIA DE EMBASAMENTO COM BLOCO ESTRUTURAL DE CERÂMICA, DE 14X19X29CM E ARGAMASSA DE ASSENTAMENTO COM	Mº	2,46	579,18	706,13	1.423,04	1.734,96	0,00		0,00	0,00%		0,00	0,00	0,00	0,00%	1.734,96
2.3.1.10	94274	SINAPI	ASSENTAMENTO DE GUIA (MEIO-FIO) EM TRECHO CURVO, CONFECCIONADA EM CONCRETO PRÉ-FABRICADO, DIMENSÕES	M	77,00	50,97	62,14	3.924,69	4.784,78	77,00		77,00	100,00%		4.784,78	0,00	4.784,78	100,00%	0,00
2.3.1.11	100323	SINAPI	LASTRO COM MATERIAL GRANULAR (AREIA MÉDIA), APLICADO EM PISOS OU LAJES SOBRE SOLO, ESPESSURA DE *20 CM*. AF_07/2019	Mº	54,40	160,50	195,68	8.731,20	10.644,99	54,40		54,40	100,00%		10.644,99	0,00	10.644,99	100,00%	0,00
2.3.1.12	181446	SIURB	PLAYGROUND BRINQUEDOS DE MADEIRA - GANGORRA DUPLA	UNID	1,00	1.405,61	1.713,71	1.405,61	1.713,71	0,00		0,00	0,00%		0,00	0,00	0,00	0,00%	1.713,71
2.3.1.13	35.05.210	CPOS	BALANÇO DUPLO EM MADEIRA RÚSTICA	UNID	1,00	2.694,07	3.284,61	2.694,07	3.284,61	0,00		0,00	0,00%		0,00	0,00	0,00	0,00%	3.284,61
2.3.1.14	181445	SIURB	PLAYGROUND BRINQUEDOS DE MADEIRA - ESCORREGADOR (ALT.=1, 80M COMP.=3,00M)	UNID	1,00	2.141,66	2.611,11	2.141,66	2.611,11	0,00		0,00	0,00%		0,00	0,00	0,00	0,00%	2.611,11
2.3.1.15	9160	ORSE	BRINQUEDO - GIRA-GIRA (CARROSSEL Ø=1,70M), EM TUBO DE FERRO GALVANIZADO DE 1 1/2" E ASSENTO EM CHAPA GALVANIZADA	UNID	1,00	3.893,26	4.746,66	3.893,26	4.746,66	0,00		0,00	0,00%		0,00	0,00	0,00	0,00%	4.746,66
2.3.1.16	181442	SIURB	PLAYGROUND BRINQUEDOS DE MADEIRA - CASA, TARZAN COM RAMPA ESCALADA, ESCORREGADOR E ESCADA MARINHEIRO	UNID	1,00	7.103,53	8.660,62	7.103,53	8.660,62	0,00		0,00	0,00%		0,00	0,00	0,00	0,00%	8.660,62
2.3.1.17	CPU.C2	PRÓPRIA	BANCO EM CONCRETO	UNID	8,00	477,08	581,65	3.816,64	4.653,20	8,00		8,00	100,00%		4.653,20	0,00	4.653,20	100,00%	0,00
2.3.2			**PLAYGROUND - 02**					**33.868,16**	**41.291,68**						**18.662,57**	**0,00**	18.662,57		**22.629,11**
2.3.2.1	99058	SINAPI	LOCAÇÃO DE PONTO PARA REFERÊNCIA TOPOGRÁFICA. AF_10/2018	PT	15,00	10,50	12,80	157,50	192,00	15,00		15,00	100,00%		192,00	0,00	192,00	100,00%	0,00
2.3.2.2	94274	SINAPI	ASSENTAMENTO DE GUIA (MEIO-FIO) EM TRECHO CURVO, CONFECCIONADA EM CONCRETO PRÉ-FABRICADO, DIMENSÕES	M	77,00	50,97	62,14	3.924,69	4.784,78	77,00		77,00	100,00%		4.784,78	0,00	4.784,78	100,00%	0,00

Filipe Abbott Galvao Rodrigues:00837866430

Assinado de forma digital por Filipe Abbott Galvao Rodrigues:00837866430
Dados: 2026.07.14 15:52:51 -03'00'

2.3.2.3	100323	SINAPI	LASTRO COM MATERIAL GRANULAR (AREIA MÉDIA), APLICADO EM PISOS OU LAJES SOBRE SOLO, ESPESSURA DE *10 CM*. AF_07/2019	Mº	54,40	160,50	195,68	8.731,20	10.644,99	46,16		46,16	84,85%		9.032,59	0,00	9.032,59	84,85%	1.612,40
2.3.2.4	181446	SIURB	PLAYGROUND BRINQUEDOS DE MADEIRA - GANGORRA DUPLA	UNID	1,00	1.405,61	1.713,71	1.405,61	1.713,71	0,00		0,00	0,00%		0,00	0,00	0,00	0,00%	1.713,71
2.3.2.5	35.05.210	CPOS	BALANÇO DUPLO EM MADEIRA RÚSTICA	UNID	1,00	2.694,07	3.284,61	2.694,07	3.284,61	0,00		0,00	0,00%		0,00	0,00	0,00	0,00%	3.284,61
2.3.2.6	181445	SIURB	PLAYGROUND BRINQUEDOS DE MADEIRA - ESCORREGADOR (ALT.=1, 80M COMP.=3,00M)	UNID	1,00	2.141,66	2.611,11	2.141,66	2.611,11	0,00		0,00	0,00%		0,00	0,00	0,00	0,00%	2.611,11
2.3.2.7	9160	ORSE	BRINQUEDO - GIRA-GIRA (CARROSSEL Ø=1,70M), EM TUBO DE FERRO GALVANIZADO DE 1 1/2", ASSENTO EM CHAPA GALVANIZADA	UNID	1,00	3.893,26	4.746,66	3.893,26	4.746,66	0,00		0,00	0,00%		0,00	0,00	0,00	0,00%	4.746,66
2.3.2.8	181442	SIURB	PLAYGROUND BRINQUEDOS DE MADEIRA - CASA TARZAN COM RAMPA ESCALADA, ESCORREGADOR E ESCADA MARINHEIRO	UNID	1,00	7.103,53	8.660,62	7.103,53	8.660,62	0,00		0,00	0,00%		0,00	0,00	0,00	0,00%	8.660,62
2.3.2.9	CPU.C2	PRÓPRIA	BANCO EM CONCRETO	UNID	8,00	477,08	581,65	3.816,64	4.653,20	8,00		8,00	100,00%		4.653,20	0,00	4.653,20	100,00%	0,00
2.3.3			**ESPAÇO - JOGOS DE MESA (02 unid.)**					**35.108,65**	**42.799,72**						26.672,08	0,00	26.672,08		**1.957,31**
2.3.3.1	99058	SINAPI	LOCAÇÃO DE PONTO PARA REFERÊNCIA TOPOGRÁFICA. AF_10/2018	PT	16,00	10,50	12,80	168,00	204,80	16,00		16,00	100,00%		204,80	0,00	204,80	100,00%	0,00
2.3.3.2	102279	SINAPI	ESCAVAÇÃO MECANIZADA DE VALA COM PROF. ATÉ 1,5 M (MÉDIA MONTANTE E JUSANTE/UMA COMPOSIÇÃO POR TRECHO), ESCAVADEIRA (0,68 M3),LARG. MENOR QUE 1,5 M, EM SOLO DE 1ª CATEGORIA, LOCAIS COM BAIXO NÍVEL DE	Mº	6,96	6,59	8,03	45,86	55,88	6,96		6,96	100,00%		55,89	0,00	55,89	100,02%	-0,01
2.3.3.3	102974	SINAPI	CARGA, MANOBRA E DESCARGA DE SOLOS E MATERIAIS GRANULARES EM CAMINHÃO BASCULANTE 10 Mº - CARGA COM PÁ CARREGADEIRA (CAÇAMBA DE 1,7 A 2,8 Mº / 128 HP) E DESCARGA LIVRE (UNIDADE: M3)	Mº	8,12	8,44	10,29	68,53	83,55	8,12		8,12	100,00%		83,55	0,00	83,55	100,01%	0,00
2.3.3.4	95876	SINAPI	TRANSPORTE COM CAMINHÃO BASCULANTE DE 14 Mº, EM VIA URBANA PAVIMENTADA, DMT ATÉ 30 KM (UNIDADE: M3XKM). AF_07/2020 - BOTA FORA	MºxKM	142,10	2,12	2,58	301,25	366,61	134,75		134,75	94,83%		347,66	0,00	347,66	94,83%	18,96
2.3.3.5	95876	SINAPI	TRANSPORTE COM CAMINHÃO BASCULANTE DE 14 Mº, EM VIA URBANA PAVIMENTADA, DMT ATÉ 30 KM (UNIDADE: M3XKM). AF_07/2020 - MATERIAL DE JAZIDA	MºxKM	467,28	2,12	2,58	990,63	1.205,58	467,28		467,28	100,00%		1.205,58	0,00	1.205,58	100,00%	0,00
2.3.3.6	6077-INS	SINAPI	ARGILA OU BARRO PARA ATERRO/REATERRO (RETIRADO NA JAZIDA, SEM TRANSPORTE)	Mº	20,80	33,70	41,08	700,96	854,46	20,80		20,80	100,00%		854,46	0,00	854,46	100,00%	0,00
2.3.3.7	97083	SINAPI	COMPACTAÇÃO MECÂNICA DE SOLO PARA EXECUÇÃO DE RADIER, PISO DE CONCRETO OU LAJE SOBRE SOLO, COM COMPACTADOR DE	Mº	104,00	2,85	3,47	296,40	360,88	104,00		104,00	100,00%		360,88	0,00	360,88	100,00%	0,00
2.3.3.8	103800	SINAPI	PEDRA ARGAMASSADA COM CIMENTO E AREIA 1:3, 40% DE ARGAMASSA EM VOLUME - AREIA E PEDRA DE MÃO COMERCIAIS - FORNECIMENTO	Mº	8,12	476,27	580,66	3.867,31	4.714,95	8,12		8,12	100,00%		4.714,96	0,00	4.714,96	100,00%	-0,01
2.3.3.9	101166	SINAPI	ALVENARIA DE EMBASAMENTO COM BLOCO ESTRUTURAL DE CERÂMICA, DE 14X19X29CM E ARGAMASSA DE ASSENTAMENTO COM PREPARO EM BETONEIRA. AF_05/2020	Mº	2,84	579,18	706,13	1.646,02	2.006,82	2,84		2,84	99,93%		2.005,41	0,00	2.005,41	99,93%	1,41
2.3.3.10	96620	SINAPI	LASTRO DE CONCRETO MAGRO, APLICADO EM PISOS, LAJES SOBRE SOLO OU RADIERS. AF_08/2017 - 8cm DE ESPESSURA	Mº	8,32	576,35	702,68	4.795,23	5.846,29	8,32		8,32	100,00%		5.846,30	0,00	5.846,30	100,00%	-0,01
2.3.3.11	98680	SINAPI	PISO CIMENTADO - TRAÇO 1:3 (CIMENTO E AREIA), ACABAMENTO RÚSTICO, ESPESSURA 3,0 CM, PREPARO MECÂNICO DA ARGAMASSA.	Mº	104,00	41,74	50,88	4.340,96	5.291,52	104,00		104,00	100,00%		5.291,52	0,00	5.291,52	100,00%	0,00
2.3.3.12	103315	SINAPI	INSTALAÇÃO DE PERGOLADO DE MADEIRA, EM MACARANDUBA, ANGELIM OU EQUIVALENTE DA REGIÃO, FIXADO COM CONCRETO SOBRE SOLO. AF_11/2021	Mº	64,00	205,02	249,96	13.121,28	15.997,44	64,00		64,00	100,00%		15.997,44	0,00	15.997,44	100,00%	0,00
2.3.3.13	CPU.Q2	PRÓPRIA	CONJUNTO DE MESA E BANCOS (02) PARA JOGOS, EM CONCRETO ARMADO	UNID	6,00	794,37	968,49	4.766,22	5.810,94	4,00		4,00	66,67%		3.873,96	0,00	3.873,96	66,67%	1.936,98
2.3.4			**ESPAÇO - CONVIVÊNCIA (05 unid.)**					**70.637,33**	**86.098,42**							0,00			**7.667,15**
2.3.4.1	99058	SINAPI	LOCAÇÃO DE PONTO PARA REFERÊNCIA TOPOGRÁFICA. AF_10/2018	PT	20,00	10,50	12,80	210,00	256,00	20,00		20,00	100,00%		256,00	0,00	256,00	100,00%	0,00
2.3.4.2	102279	SINAPI	ESCAVAÇÃO MECANIZADA DE VALA COM PROF. ATÉ 1,5 M (MÉDIA MONTANTE E JUSANTE/UMA COMPOSIÇÃO POR TRECHO), ESCAVADEIRA (0,8 M3),LARG. MENOR QUE 1,5 M, EM SOLO DE 1ª CATEGORIA, LOCAIS COM BAIXO NÍVEL DE	Mº	21,56	6,59	8,03	142,08	173,12	21,42		21,42	99,35%		172,00	0,00	172,00	99,35%	1,12
2.3.4.3	102974	SINAPI	CARGA, MANOBRA E DESCARGA DE SOLOS E MATERIAIS GRANULARES EM CAMINHÃO BASCULANTE 10 Mº - CARGA COM PÁ CARREGADEIRA (CAÇAMBA DE 1,7 A 2,8 Mº / 128 HP) E DESCARGA LIVRE (UNIDADE: M3)	Mº	21,56	8,44	10,29	181,96	221,85	21,42		21,42	99,35%		220,41	0,00	220,41	99,35%	1,44
2.3.4.4	95876	SINAPI	TRANSPORTE COM CAMINHÃO BASCULANTE DE 14 Mº, EM VIA URBANA PAVIMENTADA, DMT ATÉ 30 KM (UNIDADE: M3XKM). AF_07/2020 - BOTA FORA	MºxKM	377,30	2,12	2,58	799,87	973,43	374,85		374,85	99,35%		967,11	0,00	967,11	99,35%	6,32
2.3.4.5	95876	SINAPI	TRANSPORTE COM CAMINHÃO BASCULANTE DE 14 Mº, EM VIA URBANA PAVIMENTADA, DMT ATÉ 30 KM (UNIDADE: M3XKM). AF_07/2020 - MATERIAL DE JAZIDA	MºxKM	3.265,84	2,12	2,58	6.923,58	8.425,86	3.210,23		3.210,23	98,30%		8.282,40	0,00	8.282,40	98,30%	0,00
2.3.4.6	6077-INS	SINAPI	ARGILA OU BARRO PARA ATERRO/REATERRO (RETIRADO NA JAZIDA, SEM TRANSPORTE)	Mº	150,86	33,70	41,08	5.083,98	6.197,32	92,37		92,37	61,23%		3.794,59	0,00	3.794,59	61,23%	0,00
2.3.4.7	97083	SINAPI	COMPACTAÇÃO MECÂNICA DE SOLO PARA EXECUÇÃO DE RADIER, PISO DE CONCRETO OU LAJE SOBRE SOLO, COM COMPACTADOR DE SOLOS A PERCUSSÃO. AF_09/2021	Mº	377,15	2,85	3,47	1.074,87	1.308,71	340,40		340,40	90,26%		1.181,20	0,00	1.181,20	90,26%	127,51
2.3.4.8	103800	SINAPI	PEDRA ARGAMASSADA COM CIMENTO E AREIA 1:3, 40% DE ARGAMASSA EM VOLUME - AREIA E PEDRA DE MÃO COMERCIAIS - FORNECIMENTO E ASSENTAMENTO. AF_08/2022	Mº	21,56	476,27	580,66	10.268,38	12.519,02	21,25		21,25	98,57%		12.340,48	0,00	12.340,48	98,57%	178,54
2.3.4.9	101166	SINAPI	ALVENARIA DE EMBASAMENTO COM BLOCO ESTRUTURAL DE CERÂMICA, DE 14X19X29CM E ARGAMASSA DE ASSENTAMENTO COM PREPARO EM BETONEIRA. AF_05/2020	Mº	11,70	579,18	706,13	6.778,72	8.264,54	1,29		1,29	11,04%		912,32	0,00	912,32	11,04%	7.352,22
2.3.4.10	92397	SINAPI	EXECUÇÃO DE PAVIMENTO EM PISO INTERTRAVADO, COM BLOCO RETANGULAR COR NATURAL DE 20 X 10 CM, ESPESSURA 6 CM. AF_10/2022	Mº	377,15	53,44	65,15	20.154,89	24.571,32	377,15		377,15	100,00%		24.571,32	0,00	24.571,32	100,00%	0,00
2.3.4.11	CPU.C2	PRÓPRIA	BANCO EM CONCRETO	UNID	25,00	477,08	581,65	11.927,00	14.541,25	25,00		25,00	100,00%		14.541,25	0,00	14.541,25	100,00%	0,00
2.3.4.12	94273	SINAPI	ASSENTAMENTO DE GUIA (MEIO-FIO) EM TRECHO RETO, CONFECCIONADA EM CONCRETO PRÉ-FABRICADO, DIMENSÕES 100X15X13X30 CM (COMPRIMENTO X BASE INFERIOR X BASE SUPERIOR X ALTURA), PARA	M	150,00	47,28	57,64	7.092,00	8.646,00	150,00		150,00	100,00%		8.646,00	0,00	8.646,00	100,00%	0,00
2.3.5			**ACADEMIA AO AR LIVRE (02 unid.)**					**122.758,07**	**149.657,10**							0,00			**89.509,89**
2.3.5.1	99058	SINAPI	LOCAÇÃO DE PONTO PARA REFERÊNCIA TOPOGRÁFICA. AF_10/2018	PT	24,00	10,50	12,80	252,00	307,20	8,00		8,00	33,33%		102,40	0,00	102,40	33,33%	204,80
2.3.5.2	101124	SINAPI	ESCAVAÇÃO HORIZONTAL, INCLUINDO CARGA E DESCARGA EM SOLO DE 1A CATEGORIA COM TRATOR DE ESTEIRAS (100HP/LÂMINA 2,19M3). AF_07/2020	Mº	82,00	14,45	17,61	1.184,90	1.444,02	45,60		45,60	55,61%		803,02	0,00	803,02	55,61%	641,00
2.3.5.3	95876	SINAPI	TRANSPORTE COM CAMINHÃO BASCULANTE DE 14 Mº, EM VIA URBANA PAVIMENTADA, DMT ATÉ 30 KM (UNIDADE: M3XKM). AF_07/2020 - BOTA FORA	MºxKM	1.435,00	2,12	2,58	3.042,20	3.702,30	1.162,61		1.162,61	81,02%		2.999,53	0,00	2.999,53	81,02%	702,77
2.3.5.4	94273	SINAPI	ASSENTAMENTO DE GUIA (MEIO-FIO) EM TRECHO RETO, CONFECCIONADA EM	M	56,80	47,28	57,64	2.685,50	3.273,95	56,80		56,80	100,00%		3.273,95	0,00	3.273,95	100,00%	0,00
2.3.5.5	100323	SINAPI	LASTRO COM MATERIAL GRANULAR (AREIA MÉDIA), APLICADO EM PISOS OU LAJES SOBRE SOLO, ESPESSURA DE *10 CM*. AF_07/2019	Mº	82,00	160,50	195,68	13.161,00	16.045,76	58,94		58,94	71,87%		11.532,60	0,00	11.532,60	71,87%	4.513,16
2.3.5.6	94995	SINAPI	EXECUÇÃO DE PASSEIO (CALÇADA) OU PISO DE CONCRETO COM CONCRETO MOLDADO IN	Mº	328,00	93,45	113,93	30.651,60	37.369,04	328,00		328,00	100,00%		37.369,04	0,00	37.369,04	100,00%	0,00
2.3.5.7	11912	ORSE	CORTE EM PAVIMENTO DE ASFALTO/CONCRETO, COM MÁQUINA E DISCO	M	129,20	14,74	17,97	1.904,40	2.321,72	129,20		129,20	100,00%		2.321,72	0,00	2.321,72	100,00%	0,00
2.3.5.8	102487	SINAPI	BASE PARA EQUIPAMENTOS EM CONCRETO CICLÓPICO	Mº	16,96	539,27	657,47	9.148,17	11.153,32	0,00		0,00	0,00%		0,00	0,00	0,00	0,00%	11.153,32
2.3.5.9			**CONJUNTO DE EQUIPAMENTOS**												**0,00**		0,00		**0,00**
2.3.5.9	11089	ORSE	RODA DE OMBRO	UNID	4,00	1.760,26	2.146,10	7.041,04	8.584,40	0,00		0,00	0,00%		0,00	0,00	0,00	0,00%	8.584,40
2.3.5.10	9145	ORSE	ELÍPTICO MECÂNICO	UNID	4,00	2.863,10	3.490,69	11.452,40	13.962,76	0,00		0,00	0,00%		0,00	0,00	0,00	0,00%	13.962,76
2.3.5.11	181613	SIURB	ESQUI DUPLO	UNID	2,00	5.311,55	6.475,84	10.623,10	12.951,68	0,00		0,00	0,00%		0,00	0,00	0,00	0,00%	12.951,68
2.3.5.12	13195	ORSE	REMADOR	UNID	4,00	2.827,95	3.447,83	11.311,80	13.791,32	0,00		0,00	0,00%		0,00	0,00	0,00	0,00%	13.791,32
2.3.5.13	9148	ORSE	SIMULADOR DE CAMINHADA DUPLO	UNID	4,00	4.240,10	5.169,52	16.960,40	20.678,08	0,00		0,00	0,00%		0,00	0,00	0,00	0,00%	20.678,08
2.3.5.14	CPU.C2	PRÓPRIA	BANCO EM CONCRETO	UNID	7,00	477,08	581,65	3.339,56	4.071,55	3,00		3,00	42,86%		1.744,95	0,00	1.744,95	42,86%	2.326,60
2..3.5.15	97113	SINAPI	APLICAÇÃO DE LONA PLÁSTICA PARA EXECUÇÃO DE PAVIMENTOS DE CONCRETO	Mº	324,72	2,65	3,23	860,50	1.048,84	324,72		324,72	100,00%		1.048,85	0,00	1.048,85	100,00%	-0,01
2.3.6			**QUADRA POLIESPORTIVA (01 unid.)**					**281.680,36**	**343.355,77**							0,00			**97.766,39**
2.3.6.1	99058	SINAPI	LOCAÇÃO DE PONTO PARA REFERÊNCIA TOPOGRÁFICA. AF_10/2018	PT	16,00	10,50	12,80	168,00	204,80	16,00		16,00	100,00%		204,80	0,00	204,80	100,00%	0,00
2.3.6.2	102279	SINAPI	ESCAVAÇÃO MECANIZADA DE VALA COM PROF. ATÉ 1,5 M (MÉDIA MONTANTE E JUSANTE/UMA COMPOSIÇÃO POR TRECHO), ESCAVADEIRA (0,8 M3),LARG. MENOR QUE 1,5 M, EM SOLO DE	Mº	31,20	6,59	8,03	205,60	250,53	31,20		31,20	100,00%		250,53	0,00	250,53	100,00%	0,00
2.3.6.3	102974	SINAPI	CARGA, MANOBRA E DESCARGA DE SOLOS E MATERIAIS GRANULARES EM CAMINHÃO BASCULANTE 10 Mº - CARGA COM PÁ CARREGADEIRA (CAÇAMBA DE 1,7 A 2,8 Mº / 128	Mº	31,20	8,44	10,29	263,32	321,04	31,20		31,20	100,00%		321,04	0,00	321,04	100,00%	0,00
2.3.6.4	95876	SINAPI	TRANSPORTE COM CAMINHÃO BASCULANTE DE 14 Mº, EM VIA URBANA PAVIMENTADA, DMT ATÉ 30 KM (UNIDADE: M3XKM). AF_07/2020 - BOTA FORA	MºxKM	546,00	2,12	2,58	1.157,52	1.408,68	546,00		546,00	100,00%		1.408,68	0,00	1.408,68	100,00%	0,00
2.3.6.5	95876	SINAPI	TRANSPORTE COM CAMINHÃO BASCULANTE DE 14 Mº, EM VIA URBANA PAVIMENTADA, DMT ATÉ 30 KM (UNIDADE: M3XKM). AF_07/2020 - MATERIAL DE JAZIDA	MºxKM	7.567,22	2,12	2,58	16.042,49	19.523,41	7.567,00		7.567,00	100,00%		19.522,86	0,00	19.522,86	100,00%	0,55
2.3.6.6	6077-INS	SINAPI	ARGILA OU BARRO PARA ATERRO/REATERRO (RETIRADO NA JAZIDA, SEM TRANSPORTE)	Mº	409,73	33,70	41,08	13.808,03	16.831,87	136,91		136,91	33,41%		5.624,34	0,00	5.624,34	33,41%	11.207,53
2.3.6.7	97083	SINAPI	COMPACTAÇÃO MECÂNICA DE SOLO PARA EXECUÇÃO DE RADIER, PISO DE CONCRETO OU LAJE SOBRE SOLO, COM COMPACTADOR DE SOLOS A PERCUSSÃO. AF_09/2021	Mº	1.891,08	2,85	3,47	5.389,57	6.562,04	644,48		644,48	34,08%		2.236,35	0,00	2.236,35	34,08%	4.325,69

Filipe Abbott Galvao Rodrigues:00837866430

Assinado de forma digital por Filipe Abbott Galvao Rodrigues:00837866430
Dados: 2026.07.14 15:53:32 -03'00'

2.3.6.8	103800	SINAPI	PEDRA ARGAMASSADA COM CIMENTO E AREIA 1:3, 40% DE ARGAMASSA EM VOLUME - AREIA E PEDRA DE MÃO COMERCIAIS - FORNECIMENTO E ASSENTAMENTO. AF_08/2022 -	Mº	31,20	476,27	580,66	14.859,62	18.116,59	31,20		31,20	100,00%		18.116,59	0,00	18.116,59	100,00%	0,00
2.3.6.9	96620	SINAPI	LASTRO DE CONCRETO MAGRO, APLICADO EM PISOS, LAJES SOBRE SOLO OU RADIERS. AF_08/2017 - CAMADA DE REGULARIZAÇÃO SOBRE PEDRA ARGAMASSADA - 5cm	Mº	2,34	576,35	702,68	1.348,65	1.644,27	1,97		1,97	84,10%		1.382,87	0,00	1.382,87	84,10%	261,40
2.3.6.10	89478	SINAPI	ALVENARIA DE BLOCOS DE CONCRETO ESTRUTURAL 14X19X29 CM (ESPESSURA 14 CM), FCK = 4,5 MPA, UTILIZANDO COLHER DE PEDREIRO. AF_10/2022 - ARQUIBANCADA.	Mº	208,65	128,21	156,31	26.751,01	32.614,08	208,20		208,20	99,78%		32.543,74	0,00	32.543,74	99,78%	70,34
2.3.6.11	87879	SINAPI	CHAPISCO APLICADO EM ALVENARIAS E ESTRUTURAS DE CONCRETO INTERNAS, COM COLHER DE PEDREIRO. ARGAMASSA TRAÇO 1:3 COM PREPARO EM BETONEIRA 400L. AF_10/2022	Mº	76,05	3,80	4,63	288,99	352,11	76,05		76,05	100,00%		352,11	0,00	352,11	100,00%	0,00
2.3.6.12	87811	SINAPI	EMBOÇO OU MASSA ÚNICA EM ARGAMASSA TRAÇO 1:2:8, PREPARO MANUAL, APLICADA MANUALMENTE EM SUPERFÍCIES EXTERNAS DA SACADA, ESPESSURA DE 25 MM, SEM USO DE TELA METÁLICA DE REFORÇO CONTRA FISSURAÇÃO. AF_08/2022 - ARQUIBANCADA FACE EXTERNA	Mº	76,05	69,67	84,94	5.298,40	6.459,68	76,05		76,05	100,00%		6.459,69	0,00	6.459,69	100,00%	-0,01
2.3.6.13	100323	SINAPI	LASTRO COM MATERIAL GRANULAR (AREIA MÉDIA), APLICADO EM PISOS OU LAJES SOBRE SOLO, ESPESSURA DE "10 CM". AF_07/2019 - ARQUIBANCADA	Mº	63,04	160,50	195,68	10.117,27	12.334,88	10,58		10,58	16,78%		2.069,90	0,00	2.069,90	16,78%	10.264,98
2.3.6.14	96620	SINAPI	LASTRO DE CONCRETO MAGRO, APLICADO EM PISOS, LAJES SOBRE SOLO OU RADIERS. AF_08/2017 - ARQUIBANCADA - 10cm	Mº	7,78	576,35	702,68	4.484,00	5.466,85	7,78		7,78	100,00%		5.466,85	0,00	5.466,85	100,00%	0,00
2.3.6.15	98680	SINAPI	PISO CIMENTADO, TRAÇO 1:3 (CIMENTO E AREIA), ACABAMENTO LISO, ESPESSURA 3,0 CM, PREPARO MECÂNICO DA ARGAMASSA. AF_09/2020 - ARQUIBANCADA	Mº	127,88	41,74	50,88	5.337,71	6.506,53	105,78		105,78	82,72%		5.382,09	0,00	5.382,09	82,72%	1.124,44
2.3.6.16	99837	SINAPI	GUARDA-CORPO DE AÇO GALVANIZADO DE 1,10M, MONTANTES TUBULARES DE 1.1/4□ ESPAÇADOS DE 1,20M, TRAVESSA SUPERIOR DE 1.1/2□, GRADIL FORMADO POR TUBOS HORIZONTAIS DE 1□ E VERTICAIS DE 3/4□, FIXADO COM CHUMBADOR MECÂNICO . AF_04/2019_PS - ARQUIBANCADA	M	43,00	536,64	654,27	23.075,52	28.133,61	42,80		42,80	99,53%		28.002,76	0,00	28.002,76	99,53%	130,85
2.3.6.17	100323	SINAPI	LASTRO COM MATERIAL GRANULAR (AREIA MÉDIA), APLICADO EM PISOS OU LAJES SOBRE SOLO, ESPESSURA DE "10 CM". AF_07/2019 - QUADRA	Mº	52,33	160,50	195,68	8.398,32	10.239,15	52,33		52,33	100,00%		10.239,15	0,00	10.239,15	100,00%	0,00
2.3.6.18	94964	SINAPI	CONCRETO FCK = 20MPA, TRAÇO 1:2,7:3 (EM MASSA SECA DE CIMENTO/ AREIA MÉDIA/ BRITA 1) - PREPARO MECÂNICO COM BETONEIRA 400 L. AF_05/2021	Mº	60,69	451,09	549,96	27.374,84	33.374,87	60,69		60,69	100,00%		33.374,87	0,00	33.374,87	100,00%	0,00
2.3.6.19	98680	SINAPI	PISO CIMENTADO, TRAÇO 1:3 (CIMENTO E AREIA), ACABAMENTO LISO, ESPESSURA 3,0 CM, PREPARO MECÂNICO DA ARGAMASSA. AF_09/2020 - QUADRA	Mº	606,86	41,74	50,88	25.330,33	30.877,03	568,00		568,00	93,60%		28.899,84	0,00	28.899,84	93,60%	1.977,19
2.3.6.20	102494	SINAPI	PINTURA DE PISO COM TINTA EPÓXI, APLICAÇÃO MANUAL, 2 DEMÃOS, INCLUSO PRIMER EPÓXI. AF_05/2021 - QUADRA	Mº	606,86	52,87	64,45	32.084,68	39.112,12	0,00		0,00	0,00%		0,00	0,00	0,00	0,00%	39.112,12
2.3.6.21	CPU.D2	PRÓPRIA	PINTURA EPÓXI EM FAIXAS DE DEMARCAÇÃO DE PISO, DUAS (2) DEMÃOS, FAIXA COM LARGURA DE 5 CM - QUADRA	M	245,00	17,01	20,73	4.167,45	5.078,85	0,00		0,00	0,00%		0,00	0,00	0,00	0,00%	5.078,85
2.3.6.22	102363	SINAPI	ALAMBRADO PARA QUADRA POLIESPORTIVA , ESTRUTURADO POR TUBOS DE ACO GALVANIZADO, (MONTANTES COM DIAMETRO 2", TRAVESSAS E ESCORAS COM DIÂMETRO 1	Mº	199,20	165,87	202,22	33.041,30	40.282,22	198,70		198,70	99,75%		40.181,11	0,00	40.181,11	99,75%	101,11
2.3.6.23	102487	SINAPI	BLOCOS DE CONCRETO CICLÓPICO (35x35x h=50) - BASE PARA MONTANTE DO ALMBRADO	Mº	1,35	539,27	657,47	726,66	885,94	1,34		1,34	99,74%		883,64	0,00	883,64	99,74%	2,30
2.3.6.24	103337	SINAPI	ALVENARIA DE VEDAÇÃO DE BLOCOS VAZADOS DE CONCRETO APARENTE DE 9X19X39 CM (ESPESSURA 9 CM) E ARGAMASSA DE ASSENTAMENTO COM PREPARO MANUAL	Mº	26,56	82,32	100,36	2.186,41	2.665,56	26,56		26,56	100,00%		2.665,56	0,00	2.665,56	100,00%	0,00
2.3.6.25	104641	SINAPI	PINTURA LÁTEX ACRÍLICA ECONÔMICA, APLICAÇÃO MANUAL, EM PAREDES, DUAS DEMÃOS. AF_04/2023 - MURETA	Mº	53,12	7,31	8,91	388,30	473,29	0,00		0,00	0,00%		0,00	0,00	0,00	0,00%	473,29
2.3.6.26	103769	SINAPI	PAR DE TABELAS DE BASQUETE DE COMPENSADO NAVAL, COM AROS E REDES - FORNECIMENTO E INSTALAÇÃO. AF_03/2022	UNID.	1,00	2.042,32	2.489,99	2.042,32	2.489,99	0,00		0,00	0,00%		0,00	0,00	0,00	0,00%	2.489,99
2.3.6.27	10069	ORSE	TRAVES OFICIAL PARA FUTEBOL DE SALÃO 3X2M EM AÇO GALV.3", COM REQUADRO E REDES DE POLIETILENO FIO 4MM (CONJUNTO P/FUTSAL)	UNID.	1,00	4.291,18	5.231,80	4.291,18	5.231,80	0,00		0,00	0,00%		0,00	0,00	0,00	0,00%	5.231,80
2.3.6.28	2419	ORSE	ESTRUTURA METÁLICA FIXA P/ TABELA EM AÇO COM ARO E CESTA P/ BASQUETE, PADRÃO OFICIAL, EM TUBO GALVANIZADO D=5" - INSTALADA	UNID.	1,00	11.215,87	13.674,38	11.215,87	13.674,38	0,00		0,00	0,00%		0,00	0,00	0,00	0,00%	13.674,38
2.3.6.29	100758	SINAPI	PINTURA COM TINTA ALQUÍDICA DE ACABAMENTO (ESMALTE SINTÉTICO ACETINADO) APLICADA A ROLO OU PINCEL SOBRE SUPERFÍCIES METÁLICAS (EXCETO	Mº	44,00	41,75	50,90	1.837,00	2.239,60	0,00		0,00	0,00%		0,00	0,00	0,00	0,00%	2.239,60
2.3.7			**QUADRAS DE AREIA (02 unid.)**					**111.487,17**	**135.899,81**						14.610,00	0,00	14.610,00		**2,80**
2.3.7.1	102279	SINAPI	ESCAVAÇÃO MECANIZADA DE VALA COM PROF. ATÉ 1,5 M (MÉDIA MONTANTE E JUSANTE/UMA COMPOSIÇÃO POR TRECHO). ESCAVADEIRA (0,8 M3),LARG. MENOR QUE 1,5 M, EM SOLO DE 1A CATEGORIA, LOCAIS COM BAIXO NÍVEL DE INTERFERÊNCIA. AF_02/2021	Mº	12,48	6,59	8,03	82,24	100,21	12,48		12,48	100,00%		100,21	0,00	100,21	100,00%	0,00
2.3.7.2	103800	SINAPI	PEDRA ARGAMASSADA COM CIMENTO E AREIA 1:3, 40% DE ARGAMASSA EM VOLUME - AREIA E PEDRA DE MÃO COMERCIAIS - FORNECIMENTO E ASSENTAMENTO. AF_08/2022 - QUADRAS DE AREIA	Mº	12,48	476,27	580,66	5.943,84	7.246,63	12,48		12,48	100,00%		7.246,64	0,00	7.246,64	100,00%	-0,01
2.3.7.3	101166	SINAPI	ALVENARIA DE EMBASAMENTO COM BLOCO ESTRUTURAL DE CERÂMICA, DE 14X19X29CM E ARGAMASSA DE ASSENTAMENTO COM PREPARO EM BETONEIRA. AF_05/2020	Mº	7,90	579,18	706,13	4.577,83	5.581,25	7,90		7,90	99,95%		5.578,43	0,00	5.578,43	99,95%	2,82
2.3.7.4	6077-INS	SINAPI	ARGILA OU BARRO PARA ATERRO/REATERRO (RETIRADO NA JAZIDA, SEM TRANSPORTE)	Mº	192,00	33,70	41,08	6.470,40	7.887,36	192,00		192,00	100,00%		7.887,36	0,00	7.887,36	100,00%	0,00
2.3.7.5	102974	SINAPI	CARGA, MANOBRA E DESCARGA DE SOLOS E MATERIAIS GRANULARES EM CAMINHÃO BASCULANTE 10 Mº - CARGA COM PÁ CARREGADEIRA (CAÇAMBA DE 1,7 A 2,6 Mº / 128 HP) E DESCARGA LIVRE (UNIDADE: M3). AF_07/2020	Mº	240,00	8,44	10,29	2.025,60	2.469,60	240,00		240,00	100,00%		2.469,60	0,00	2.469,60	100,00%	0,00
2.3.7.6	95876	SINAPI	TRANSPORTE COM CAMINHÃO BASCULANTE DE 14 Mº, EM VIA URBANA PAVIMENTADA, DMT ATÉ 30 KM (UNIDADE: M3XKM). AF_07/2020 - MATERIAL DE JAZIDA	MºxKM	3.360,00	2,12	2,58	7.123,20	8.668,80	3.360,00		3.360,00	100,00%		8.668,80	0,00	8.668,80	100,00%	0,00
2.3.7.7	97083	SINAPI	COMPACTAÇÃO MECÂNICA DE SOLO PARA EXECUÇÃO DE RADIER, PISO DE CONCRETO OU LAJE SOBRE SOLO, COM COMPACTADOR DE SOLOS A PERCUSSÃO. AF_09/2021	Mº	960,00	2,85	3,47	2.736,00	3.331,20	960,00		960,00	100,00%		3.331,20	0,00	3.331,20	100,00%	0,00
2.3.7.8	100323	SINAPI	LASTRO COM MATERIAL GRANULAR (AREIA MÉDIA), APLICADO EM PISOS OU LAJES SOBRE SOLO, ESPESSURA DE "10 CM". AF_07/2019	Mº	120,00	160,50	195,68	19.260,00	23.481,60	120,00		120,00	100,00%		23.481,60	0,00	23.481,60	100,00%	0,00
2.3.7.9	102363	SINAPI	ALAMBRADO PARA QUADRA POLIESPORTIVA , ESTRUTURADO POR TUBOS DE ACO GALVANIZADO, (MONTANTES COM DIAMETRO 2", TRAVESSAS E ESCORAS COM DIÂMETRO 1 ¼□), COM TELA DE ARAME GALVANIZADO , FIO 12 BWG E MALHA QUADRADA 5X5CM (EXCETO	Mº	348,00	165,87	202,22	57.722,76	70.372,56	348,00		348,00	100,00%		70.372,56	0,00	70.372,56	100,00%	0,00
2.3.7.10	102487	SINAPI	BLOCOS DE CONCRETO CICLÓPICO (40x40x h=50) - BASE MONTANTE DO ALMBRADO	Mº	3,20	539,27	657,47	1.725,66	2.103,90	3,20		3,20	100,00%		2.103,90	0,00	2.103,90	100,00%	0,00
2.3.7.11	103337	SINAPI	ALVENARIA DE VEDAÇÃO DE BLOCOS VAZADOS DE CONCRETO APARENTE DE 9X19X39 CM (ESPESSURA 9 CM) E ARGAMASSA DE ASSENTAMENTO COM PREPARO MANUAL. AF_12/2021 - MURETA BASE P/ALAMBRADO (h=40cm) SOBRE EMBASAMENTO	Mº	46,40	82,32	100,36	3.819,64	4.656,70	46,40		46,40	100,00%		4.656,70	0,00	4.656,70	100,00%	0,00
2.4			**PASSAGENS SOBRE O CANAL EM CONCRETO ARMADO**					**20.996,47**	**25.595,28**							0,00			**2.334,48**
2.4.1	102475	SINAPI	CONCRETO FCK = 20MPA, TRAÇO 1:2,6:2,9 (EM MASSA SECA DE CIMENTO/ AREIA MÉDIA/ SEIXO	Mº	12,30	613,23	747,65	7.542,72	9.196,09	12,30		12,30	100,00%		9.196,10	0,00	9.196,10	100,00%	0,00
2.4.2	103762	SINAPI	MONTAGEM E DESMONTAGEM DE FORMA DE LAJE MACIÇA, PÉ-DIREITO SIMPLES, EM CHAPA	Mº	88,15	60,15	73,33	5.302,22	6.464,03	56,31		56,31	63,88%		4.129,54	0,00	4.129,54	63,88%	2.334,49
2.4.3	92803	SINAPI	CORTE E DOBRA DE AÇO CA-50, DIÂMETRO DE 10.0 MM. AF_05/2022	KG	466,95	8,74	10,65	4.081,14	4.973,01	466,95		466,95	100,00%		4.973,02	0,00	4.973,02	100,00%	-0,01
2.4.4	92801	SINAPI	CORTE E DOBRA DE AÇO CA-50, DIÂMETRO DE 6.3 MM. AF_05/2022	KG	105,00	9,46	11,53	993,30	1.210,65	105,00		105,00	100,00%		1.210,65	0,00	1.210,65	100,00%	0,00
2.4.5	103670	SINAPI	LANÇAMENTO COM USO DE BALDES, ADENSAMENTO E ACABAMENTO DE CONCRETO	Mº	12,30	250,17	305,00	3.077,09	3.751,50	12,30		12,30	100,00%		3.751,50	0,00	3.751,50	100,00%	0,00
2.5			**CALÇADAS EM CONCRETO**					**228.197,70**	**278.135,98**						90.758,21	0,00	90.758,21		**65.035,01**

Filipe Abbott Galvao Rodrigues:00837866430

Assinado de forma digital por Filipe Abbott Galvao Rodrigues:00837866430
Dados: 2026.07.14 15:53:51 -03'00'

2.5.1	94273	SINAPI	ASSENTAMENTO DE GUIA (MEIO-FIO) EM TRECHO RETO, CONFECCIONADA EM CONCRETO PRÉ-FABRICADO, DIMENSÕES 100X15X13X30 CM (COMPRIMENTO X BASE INFERIOR X BASE SUPERIOR X ALTURA), PARA VIAS URBANAS (USO VARIADO). AF_06/2016	M	292,90	47,28	57,64	13.848,31	16.882,75	292,90		292,90	100,00%		16.882,76	0,00	16.882,76	100,00%	-0,01
2.5.2	6077-INS	SINAPI	ARGILA OU BARRO PARA ATERRO/REATERRO (RETIRADO NA JAZIDA, SEM TRANSPORTE)	Mº	691,50	33,70	41,08	23.303,55	28.406,82	444,59		444,59	64,29%		18.263,76	0,00	18.263,76	64,29%	10.143,06
2.5.3	102974	SINAPI	CARGA, MANOBRA E DESCARGA DE SOLOS E MATERIAIS GRANULARES EM CAMINHÃO BASCULANTE 10 Mº - CARGA COM PÁ CARREGADEIRA (CAÇAMBA DE 1,7 A 2,8 Mº / 128 HP) E DESCARGA LIVRE (UNIDADE: M3). AF_07/2020	Mº	864,38	8,44	10,29	7.295,32	8.894,41	444,59		444,59	51,43%		4.574,83	0,00	4.574,83	51,43%	4.319,58
2.5.4	95876	SINAPI	TRANSPORTE COM CAMINHÃO BASCULANTE DE 14 Mº, EM VIA URBANA PAVIMENTADA, DMT ATÉ 30 KM (UNIDADE: M3XKM). AF_07/2020 - MATERIAL DE JAZIDA	MºxKM	12.101,25	2,12	2,58	25.654,65	31.221,22	7.780,35		7.780,35	64,29%		20.073,30	0,00	20.073,30	64,29%	11.147,92
2.5.5	97083	SINAPI	COMPACTAÇÃO MECÂNICA DE SOLO PARA EXECUÇÃO DE RADIER, PISO DE CONCRETO OU LAJE SOBRE SOLO, COM COMPACTADOR DE SOLOS A PERCUSSÃO. AF_09/2021	Mº	2.766,00	2,85	3,47	7.883,10	9.598,02	1.641,04		1.641,04	59,33%		5.694,41	0,00	5.694,41	59,33%	3.903,61
2.5.6	100323	SINAPI	LASTRO COM MATERIAL GRANULAR (AREIA MÉDIA), APLICADO EM PISOS OU LAJES SOBRE SOLO, ESPESSURA DE *10 CM*. AF_07/2019	Mº	69,15	160,50	195,68	11.098,57	13.531,27	4,07		4,07	5,89%		796,42	0,00	796,42	5,89%	12.734,85
2.5.7	94995	SINAPI	EXECUÇÃO DE PASSEIO (CALÇADA) OU PISO DE CONCRETO COM CONCRETO MOLDADO IN LOCO, USINADO, ACABAMENTO CONVENCIONAL, ESPESSURA 8 CM, ARMADO. AF_08/2022	Mº	1.383,00	93,45	113,93	129.241,35	157.565,19	1.383,00		1.383,00	100,00%		134.779,19	0,00	134.779,19	85,54%	22.786,00
2.5.8	11912	ORSE	CORTE EM PAVIMENTO DE ASFALTO/CONCRETO, COM MÁQUINA E DISCO DIAMANTADO - REV 01	M	669,80	14,74	17,97	9.872,85	12.036,30	669,80		669,80	100,00%		12.036,31	0,00	12.036,31	100,00%	-0,01
2.5.9	97113	SINAPI	APLICAÇÃO DE LONA PLÁSTICA PARA EXECUÇÃO DE PAVIMENTOS DE CONCRETO. AF_04/2022	Mº	1.281,40	2,65	3,23	3.395,71	4.138,92	1.281,40		1.281,40	100,00%		4.138,92	0,00	4.138,92	100,00%	0,00
2.6			**CICLOFAIXA**					**726.428,18**	**885.538,33**							**87.832,46**			**150.572,49**
2.6.1	99064	SINAPI	LOCAÇÃO DE PAVIMENTAÇÃO. AF_10/2018	M	1.281,40	0,52	0,63	666,32	807,28	1.281,40		1.281,40	100,00%		807,28	0,00	807,28	100,00%	0,00
2.6.2	98524	SINAPI	LIMPEZA MANUAL DE VEGETAÇÃO EM TERRENO COM ENXADA. AF_05/2018	Mº	2.562,80	2,68	3,26	6.868,30	8.354,72	2.562,80		2.562,80	100,00%		8.354,73	0,00	8.354,73	100,00%	-0,01
2.6.3	94273	SINAPI	ASSENTAMENTO DE GUIA (MEIO-FIO) EM TRECHO RETO, CONFECCIONADA EM	M	2.562,80	47,28	57,64	121.169,18	147.719,79	2.562,80		2.562,80	100,00%		147.719,79	0,00	147.719,79	100,00%	0,00
2.6.4	6077-INS	SINAPI	ARGILA OU BARRO PARA ATERRO/REATERRO (RETIRADO NA JAZIDA, SEM TRANSPORTE)	Mº	512,56	33,70	41,08	17.273,27	21.055,96	512,56		512,56	100,00%		21.055,96	0,00	21.055,96	100,00%	0,00
2.6.5	102974	SINAPI	CARGA, MANOBRA E DESCARGA DE SOLOS E MATERIAIS GRANULARES EM CAMINHÃO BASCULANTE 10 Mº - CARGA COM PÁ CARREGADEIRA (CAÇAMBA DE 1,7 A 2,8 Mº / 128	Mº	640,70	8,44	10,29	5.407,50	6.592,80	621,58		621,58	97,02%		6.396,05	0,00	6.396,05	97,02%	196,75
2.6.6	95876	SINAPI	TRANSPORTE COM CAMINHÃO BASCULANTE DE 14 Mº, EM VIA URBANA PAVIMENTADA, DMT	MºxKM	7.175,84	2,12	2,58	15.212,78	18.513,66	7.174,53		7.174,53	99,98%		18.510,29	0,00	18.510,29	99,98%	3,37
2.6.7	97083	SINAPI	COMPACTAÇÃO MECÂNICA DE SOLO PARA EXECUÇÃO DE RADIER, PISO DE CONCRETO	Mº	1.281,40	2,85	3,47	3.651,99	4.446,45	1.281,40		1.281,40	100,00%		4.446,46	0,00	4.446,46	100,00%	-0,01
2.6.8	100323	SINAPI	LASTRO COM MATERIAL GRANULAR (AREIA MÉDIA), APLICADO EM PISOS OU LAJES SOBRE	Mº	256,28	160,50	195,68	41.132,94	50.148,87	51,94		51,94	20,27%		10.163,62	0,00	10.163,62	20,27%	39.985,25
2.6.9	94995	SINAPI	EXECUÇÃO DE PASSEIO (CALÇADA) OU PISO DE CONCRETO COM CONCRETO MOLDADO IN LOCO, USINADO, ACABAMENTO CONVENCIONAL, ESPESSURA 8 CM, ARMADO. AF_08/2022	Mº	2.562,80	93,45	113,93	239.493,66	291.979,80	2.562,80		2.562,80	100,00%		291.979,80	0,00	291.979,80	100,00%	0,00
2.6.10	11912	ORSE	CORTE EM PAVIMENTO DE ASFALTO/CONCRETO, COM MÁQUINA E DISCO	M	1.281,40	14,74	17,97	18.887,83	23.026,75	1.281,00		1.281,00	99,97%		23.019,57	0,00	23.019,57	99,97%	7,18
2.6.11	102494	SINAPI	PINTURA DE PISO COM TINTA EPOXI, APLICAÇÃO MANUAL, 2 DEMÃOS, INCLUSO PRIMER EPOXI. AF_06/2021 - VERMELHO	Mº	2.562,80	52,87	64,45	135.495,23	165.172,46	1.200,00	1.362,80	2.562,80	100,00%		77.340,00	87.832,46	165.172,46	100,00%	0,00
2.6.12	94273	SINAPI	ASSENTAMENTO DE GUIA (MEIO-FIO) EM TRECHO RETO, CONFECCIONADA EM	M	2.562,80	47,28	57,64	121.169,18	147.719,79	647,81		647,81	25,28%		37.339,83	0,00	37.339,83	25,28%	110.379,96
2.6.13	97113	SINAPI	APLICAÇÃO DE LONA PLÁSTICA PARA EXECUÇÃO DE PAVIMENTOS DE CONCRETO.	Mº	2.563,00	2,65	3,23	6.791,95	8.278,49	2.563,00		2.563,00	100,00%		8.278,49	0,00	8.278,49	100,00%	0,00
2.7			**PISTA DE CAMINHADA**					**458.975,73**	**559.480,57**							**0,00**			**22.605,56**
2.7.1	99064	SINAPI	LOCAÇÃO DE PAVIMENTAÇÃO. AF_10/2018	M	1.217,83	0,52	0,63	633,27	767,23	1.217,83		1.217,83	100,00%		767,23	0,00	767,23	100,00%	0,00
2.7.2	98524	SINAPI	LIMPEZA MANUAL DE VEGETAÇÃO EM TERRENO COM ENXADA. AF_05/2018	Mº	2.435,66	2,68	3,26	6.527,56	7.940,25	2.435,66		2.435,66	100,00%		7.940,25	0,00	7.940,25	100,00%	0,00
2.7.3	94273	SINAPI	ASSENTAMENTO DE GUIA (MEIO-FIO) EM TRECHO RETO, CONFECCIONADA EM CONCRETO PRÉ-FABRICADO, DIMENSÕES 100X15X13X30 CM (COMPRIMENTO X BASE	Mº	1.217,83	47,28	57,64	57.579,00	70.195,72	1.173,83		1.173,83	96,39%		70.195,72	0,00	70.195,72	100,00%	0,00
2.7.4	6077-INS	SINAPI	ARGILA OU BARRO PARA ATERRO/REATERRO (RETIRADO NA JAZIDA, SEM TRANSPORTE)	Mº	487,13	33,70	41,08	16.416,34	20.011,38	487,13		487,13	100,00%		20.011,38	0,00	20.011,38	100,00%	0,00
2.7.5	102974	SINAPI	CARGA, MANOBRA E DESCARGA DE SOLOS E MATERIAIS GRANULARES EM CAMINHÃO BASCULANTE 10 Mº - CARGA COM PÁ CARREGADEIRA (CAÇAMBA DE 1,7 A 2,8 Mº / 128	Mº	608,92	8,44	10,29	5.139,24	6.265,73	608,92		608,92	100,00%		6.265,74	0,00	6.265,74	100,00%	-0,01
2.7.6	95876	SINAPI	TRANSPORTE COM CAMINHÃO BASCULANTE DE 14 Mº, EM VIA URBANA PAVIMENTADA, DMT ATÉ 30 KM (UNIDADE: M3XKM). AF_07/2020 - MATERIAL DE JAZIDA	MºxKM	9.191,34	2,12	2,58	19.485,64	23.713,65	9.191,34		9.191,34	100,00%		23.713,66	0,00	23.713,66	100,00%	-0,01
2.7.7	97083	SINAPI	COMPACTAÇÃO MECÂNICA DE SOLO PARA EXECUÇÃO DE RADIER, PISO DE CONCRETO OU LAJE SOBRE SOLO, COM COMPACTADOR DE SOLOS A PERCUSSÃO. AF_09/2021	Mº	2.435,66	2,85	3,47	6.941,63	8.451,74	2.435,60		2.435,60	100,00%		8.451,53	0,00	8.451,53	100,00%	0,21
2.7.8	100323	SINAPI	LASTRO COM MATERIAL GRANULAR (AREIA MÉDIA), APLICADO EM PISOS OU LAJES SOBRE SOLO, ESPESSURA DE *10 CM*. AF_07/2019	Mº	243,57	160,50	195,68	39.092,34	47.660,99	128,12		128,12	52,60%		25.070,52	0,00	25.070,52	52,60%	22.590,47
2.7.9	94273	SINAPI	ASSENTAMENTO DE GUIA (MEIO-FIO) EM TRECHO RETO, CONFECCIONADA EM CONCRETO PRÉ-FABRICADO, DIMENSÕES 100X15X13X30 CM (COMPRIMENTO X BASE	M	1.281,00	47,28	57,64	60.565,68	73.836,84	1.281,00		1.281,00	100,00%		73.836,84	0,00	73.836,84	100,00%	0,00
2.7.10	94995	SINAPI	EXECUÇÃO DE PASSEIO (CALÇADA) OU PISO DE CONCRETO COM CONCRETO MOLDADO IN LOCO, USINADO, ACABAMENTO CONVENCIONAL, ESPESSURA 8 CM, ARMADO.	Mº	2.435,66	93,45	113,93	227.612,42	277.494,74	2.435,66		2.435,66	100,00%		277.494,74	0,00	277.494,74	100,00%	0,00
2.7.11	11912	ORSE	CORTE EM PAVIMENTO DE ASFALTO/CONCRETO, COM MÁQUINA E DISCO DIAMANTADO - REV 01	M	1.287,83	14,74	17,97	18.982,61	23.142,30	1.287,00		1.287,00	99,94%		23.127,39	0,00	23.127,39	99,94%	14,91
2.7.12			PEDRA ARGAMASSADA COM CIMENTO E AREIA 1:3, 40% DE ARGAMASSA EM VOLUME - AREIA E PEDRA DE MÃO COMERCIAIS - FORNECIMENTO E ASSENTAMENTO. AF_08/2022 - QUADRAS DE	Mº	52,40	476,27	580,66	24.956,16	30.426,11	52,40		52,40	100,00%		30.426,12	0,00	30.426,12	100,00%	-0,01
2.7.13	97113	SINAPI	APLICAÇÃO DE LONA PLÁSTICA PARA EXECUÇÃO DE PAVIMENTOS DE CONCRETO. AF_04/2022	Mº	2.435,66	2,65	3,23	6.454,49	7.867,18	2.435,66		2.435,66	100,00%		7.868,18	0,00	7.868,18	100,01%	-1,00
2.8			**PET PLACE**					**15.405,80**	**18.779,97**						0,00	0,00	0,00		**-0,06**
2.8.1	99058	SINAPI	LOCAÇÃO DE PONTO PARA REFERÊNCIA TOPOGRÁFICA. AF_10/2018	PT	4,00	10,50	12,80	42,00	51,20	4,00		4,00	100,00%		51,20	0,00	51,20	100,00%	0,00
2.8.2	102279	SINAPI	ESCAVAÇÃO MECANIZADA DE VALA COM PROF. ATÉ 1,5 M (MÉDIA MONTANTE E JUSANTE/UMA COMPOSIÇÃO POR TRECHO), ESCAVADEIRA	Mº	3,37	6,59	8,03	22,18	27,02	3,37		3,37	100,00%		27,03	0,00	27,03	100,03%	-0,01
2.8.3	103800	SINAPI	PEDRA ARGAMASSADA COM CIMENTO E AREIA 1:3, 40% DE ARGAMASSA EM VOLUME - AREIA E PEDRA DE MÃO COMERCIAIS - FORNECIMENTO	Mº	3,37	476,27	580,66	1.603,12	1.954,50	3,37		3,37	100,00%		1.954,50	0,00	1.954,50	100,00%	0,00
2.8.4	101166	SINAPI	ALVENARIA DE EMBASAMENTO COM BLOCO ESTRUTURAL DE CERÂMICA, DE 14X19X29CM E ARGAMASSA DE ASSENTAMENTO COM	Mº	2,49	579,18	706,13	1.440,47	1.756,21	2,49		2,49	100,00%		1.756,22	0,00	1.756,22	100,00%	-0,01
2.8.5	6077-INS	SINAPI	ARGILA OU BARRO PARA ATERRO/REATERRO (RETIRADO NA JAZIDA, SEM TRANSPORTE)	Mº	21,78	33,70	41,08	733,98	894,72	21,78		21,78	100,00%		894,72	0,00	894,72	100,00%	0,00
2.8.6	102974	SINAPI	CARGA, MANOBRA E DESCARGA DE SOLOS E MATERIAIS GRANULARES EM CAMINHÃO BASCULANTE 10 Mº - CARGA COM PÁ	Mº	27,23	8,44	10,29	229,77	280,14	27,23		27,23	100,00%		280,15	0,00	280,15	100,00%	-0,01
2.8.7	95876	SINAPI	TRANSPORTE COM CAMINHÃO BASCULANTE DE 14 Mº, EM VIA URBANA PAVIMENTADA, DMT ATÉ 30 KM (UNIDADE: M3XKM). AF_07/2020 -	MºxKM	381,15	2,12	2,58	808,03	983,36	381,15		381,15	100,00%		983,37	0,00	983,37	100,00%	-0,01
2.8.8	97083	SINAPI	COMPACTAÇÃO MECÂNICA DE SOLO PARA EXECUÇÃO DE RADIER, PISO DE CONCRETO OU LAJE SOBRE SOLO, COM COMPACTADOR DE	Mº	87,12	2,85	3,47	248,29	302,30	87,12		87,12	100,00%		302,31	0,00	302,31	100,00%	-0,01
2.8.9	100323	SINAPI	LASTRO COM MATERIAL GRANULAR (AREIA MÉDIA), APLICADO EM PISOS OU LAJES SOBRE SOLO, ESPESSURA DE *10 CM*. AF_07/2019	Mº	13,07	160,50	195,68	2.097,41	2.557,14	13,07		13,07	100,00%		2.557,15	0,00	2.557,15	100,00%	-0,01
2.8.10	102363	SINAPI	ALAMBRADO PARA QUADRA POLIESPORTIVA , ESTRUTURADO POR TUBOS DE AÇO GALVANIZADO, (MONTANTES COM DIAMETRO	Mº	37,40	165,87	202,22	6.203,53	7.563,02	37,40		37,40	100,00%		7.563,03	0,00	7.563,03	100,00%	-0,01
2.8.11	10891	ORSE	PORTÃO DE ABRIR, 2 FOLHAS, COM QUADRO EM TUBO GALVANIZADO 2", COM BARRA QUADRADA DE 3/4" NA VERTICAL E ESTICADOR	Mº	3,84	514,85	627,70	1.977,02	2.410,36	3,84		3,84	100,00%		2.410,37	0,00	2.410,37	100,00%	-0,01
2.9			**ESPAÇO COBERTO MULTIUSO**					**108.781,27**	**132.616,63**						204,77	0,00	204,77		**101.556,49**
2.9.1	99058	SINAPI	LOCAÇÃO DE PONTO PARA REFERÊNCIA TOPOGRÁFICA. AF_10/2018	PT	4,00	10,50	12,80	42,00	51,20	4,00		4,00	100,00%		51,20	0,00	51,20	100,00%	0,00
2.9.2	102279	SINAPI	ESCAVAÇÃO MECANIZADA DE VALA COM PROF. ATÉ 1,5 M (MÉDIA MONTANTE E JUSANTE/UMA COMPOSIÇÃO POR TRECHO), ESCAVADEIRA	Mº	6,24	6,59	8,03	41,12	50,10	6,24		6,24	100,00%		50,11	0,00	50,11	100,01%	-0,01
2.9.3	103800	SINAPI	PEDRA ARGAMASSADA COM CIMENTO E AREIA 1:3, 40% DE ARGAMASSA EM VOLUME - AREIA E PEDRA DE MÃO COMERCIAIS - FORNECIMENTO	Mº	6,24	476,27	580,66	2.971,92	3.623,31	6,24		6,24	100,00%		3.623,32	0,00	3.623,32	100,00%	-0,01
2.9.4	101166	SINAPI	ALVENARIA DE EMBASAMENTO COM BLOCO ESTRUTURAL DE CERÂMICA, DE 14X19X29CM E ARGAMASSA DE ASSENTAMENTO COM	Mº	3,95	579,18	706,13	2.288,91	2.790,62	3,95		3,95	99,95%		2.789,21	0,00	2.789,21	99,95%	1,41
2.9.5	6077-INS	SINAPI	ARGILA OU BARRO PARA ATERRO/REATERRO (RETIRADO NA JAZIDA, SEM TRANSPORTE)	Mº	58,80	33,70	41,08	1.981,56	2.415,50	58,80		58,80	100,00%		2.415,50	0,00	2.415,50	100,00%	0,00
2.9.6	102974	SINAPI	CARGA, MANOBRA E DESCARGA DE SOLOS E MATERIAIS GRANULARES EM CAMINHÃO BASCULANTE 10 Mº - CARGA COM PÁ	Mº	73,50	8,44	10,29	620,34	756,31	73,50		73,50	100,00%		756,32	0,00	756,32	100,00%	0,00
2.9.7	95876	SINAPI	TRANSPORTE COM CAMINHÃO BASCULANTE DE 14 Mº, EM VIA URBANA PAVIMENTADA, DMT ATÉ 30 KM (UNIDADE: M3XKM). AF_07/2020 -	MºxKM	1.108,37	2,12	2,58	2.349,74	2.859,59	1.108,37		1.108,37	100,00%		2.859,59	0,00	2.859,59	100,00%	0,00

Filipe Abbott Galvao Rodrigues:00837866430

Assinado de forma digital por Filipe Abbott Galvao Rodrigues:00837866430
Dados: 2026.07.14 15:54:12 -03'00'

2.9.8	97083	SINAPI	COMPACTAÇÃO MECÂNICA DE SOLO PARA EXECUÇÃO DE RADIER, PISO DE CONCRETO OU LAJE SOBRE SOLO, COM COMPACTADOR DE	Mº	168,00	2,85	3,47	478,80	582,96	168,00		168,00	100,00%		582,96	0,00	582,96	100,00%	0,00
2.9.9	102475	SINAPI	CONCRETO FCK = 20MPA, TRAÇO 1:2:6:2,9 (EM MASSA SECA DE CIMENTO/ AREIA MÉDIA/ SEIXO ROLADO) - PREPARO MECÂNICO COM	Mº	11,76	613,23	747,65	7.211,58	8.792,36	11,76		11,76	100,00%		8.792,36	0,00	8.792,36	100,00%	0,00
2.9.10	98680	SINAPI	PISO CIMENTADO, TRAÇO 1:3 (CIMENTO E AREIA), ACABAMENTO LISO, ESPESSURA 3,0 CM, PREPARO MECÂNICO DA ARGAMASSA	Mº	168,00	41,74	50,88	7.012,32	8.547,84	168,00		168,00	100,00%		8.547,84	0,00	8.547,84	100,00%	0,00
2.9.11	12508	ORSE	ESTRUTURA METÁLICA P/ COBERTURA C/VIGAS-TRELIÇA PRATT UDC75 E TERÇAS EM UDC 127, 2 ÁGUAS, SEM LANTERNIN, VÃOS 6,0 A 10,0M, PINTADO 1 D OXIDO FERRO + 2 D ESMALTE EPÓXI BRANCO, EXCETO FORN. TELHAS - EXECUTADA	Mº	224,00	175,56	214,04	39.325,44	47.944,96	0,00		0,00	0,00%		0,00	0,00	0,00	0,00%	47.944,96
2.9.12	94216	SINAPI	TELHAMENTO COM TELHA METÁLICA TERMOACÚSTICA E = 30 MM, COM ATÉ 2 ÁGUAS, INCLUSO IÇAMENTO. AF_07/2019	Mº	224,00	194,86	237,57	43.648,64	53.215,68	0,00		0,00	0,00%		0,00	0,00	0,00	0,00%	53.215,68
2.9.13	102487	SINAPI	BLOCOS DE CONCRETO CICLÓPICO (50x50x h=60) - BASE PARA PILAR	Mº	1,50	539,27	657,47	808,90	986,20	0,90		0,90	60,00%		591,72	0,00	591,72	60,00%	394,48
2.10			**CAMPO DE FUTEBOL**					**405.292,40**	**493.861,19**						**485.888,75**	**0,00**	485.888,75		**116.287,84**
2.10.1	99058	SINAPI	LOCAÇÃO DE PONTO PARA REFERÊNCIA TOPOGRÁFICA. AF_10/2018	PT	12,00	10,50	12,80	126,00	153,60	12,00		12,00	100,00%		153,60	0,00	153,60	100,00%	0,00
2.10.2	98525	SINAPI	LIMPEZA MECANIZADA DE CAMADA VEGETAL, VEGETAÇÃO E PEQUENAS ÁRVORES (DIÂMETRO DE TRONCO MENOR QUE 0,20 M)	Mº	3.600,00	0,35	0,42	1.260,00	1.512,00	3.600,00		3.600,00	100,00%		1.512,00	0,00	1.512,00	100,00%	0,00
2.10.3	101118	SINAPI	ESCAVAÇÃO HORIZONTAL EM SOLO DE 1ª CATEGORIA COM TRATOR DE ESTEIRAS (125HP) LÂMINA: 2,70M3). AF_07/2020 - CORTE DO	Mº	900,00	3,37	4,10	3.033,00	3.690,00	32,76		32,76	3,64%		134,32	0,00	134,32	3,64%	3.555,68
2.10.4	6077-INS	SINAPI	ARGILA OU BARRO PARA ATERRO/REATERRO (RETIRADO NA JAZIDA, SEM TRANSPORTE)	Mº	1.462,50	33,70	41,08	49.286,25	60.079,50	1.462,50		1.462,50	100,00%		60.079,50	0,00	60.079,50	100,00%	0,00
2.10.5	102974	SINAPI	CARGA, MANOBRA E DESCARGA DE SOLOS E MATERIAIS GRANULARES EM CAMINHÃO BASCULANTE 10 Mº - CARGA COM PÁ CARREGADEIRA (CAÇAMBA DE 1,7 A 2,8 Mº / 128 HP) E DESCARGA LIVRE (UNIDADE: M3)	Mº	2.559,38	8,44	10,29	21.601,12	26.335,96	1.524,97		1.524,97	59,58%		15.691,94	0,00	15.691,94	59,58%	10.644,02
2.10.6	95876	SINAPI	TRANSPORTE COM CAMINHÃO BASCULANTE DE 14 Mº, EM VIA URBANA PAVIMENTADA, DMT ATÉ 30 KM (UNIDADE: M3XKM). AF_07/2020 - MATERIAL DE JAZIDA	MºxKM	38.095,41	2,12	2,58	80.762,26	98.286,15	34.311,83		34.311,83	90,07%		88.524,51	0,00	88.524,51	90,07%	9.761,64
2.10.7	96385	SINAPI	EXECUÇÃO E COMPACTAÇÃO DE ATERRO COM SOLO PREDOMINANTEMENTE ARGILOSO - EXCLUSIVE SOLO, ESCAVAÇÃO, CARGA E	Mº	2.047,50	11,02	13,43	22.563,45	27.497,92	2.047,50		2.047,50	100,00%		27.497,93	0,00	27.497,93	100,00%	-0,01
2.10.8	94275	SINAPI	ASSENTAMENTO DE GUIA (MEIO-FIO) EM TRECHO RETO, CONFECCIONADA EM CONCRETO PRÉ-FABRICADO, DIMENSÕES	M	268,00	42,52	51,84	11.395,36	13.893,12	268,00		268,00	100,00%		13.893,12	0,00	13.893,12	100,00%	0,00
2.10.9	98504	SINAPI	PLANTIO DE GRAMA BATATAIS EM PLACAS. AF_05/2018	m2	4.207,17	15,73	19,17	66.178,78	80.651,44	0,00		0,00	0,00%		0,00	0,00	0,00	0,00%	80.651,44
2.10.10			**ARQUIBANCADA**												**0,00**		0,00		
2.10.10	99058	SINAPI	LOCAÇÃO DE PONTO PARA REFERÊNCIA TOPOGRÁFICA. AF_10/2018	PT	4,00	10,50	12,80	42,00	51,20	4,00		4,00	100,00%		51,20	0,00	51,20	100,00%	0,00
2.10.11	102279	SINAPI	ESCAVAÇÃO MECANIZADA DE VALA COM PROF. ATÉ 1,5 M (MÉDIA MONTANTE E JUSANTE/UMA COMPOSIÇÃO POR TRECHO). ESCAVADEIRA	Mº	26,30	6,59	8,03	173,34	211,22	26,30		26,30	100,00%		211,22	0,00	211,22	100,00%	0,00
2.10.12	103800	SINAPI	PEDRA ARGAMASSADA COM CIMENTO E AREIA 1:3, 40% DE ARGAMASSA EM VOLUME - AREIA E PEDRA DE MÃO COMERCIAIS - FORNECIMENTO	Mº	178,00	476,27	580,66	84.775,58	103.356,89	178,00		178,00	100,00%		103.356,90	0,00	103.356,90	100,00%	-0,01
2.10.13	96620	SINAPI	LASTRO DE CONCRETO MAGRO, APLICADO EM PISOS, LAJES SOBRE SOLO OU RADIERS. AF_08/2017 - CAMADA SOBRE PEDRA ARGAMASSADA - 10cm	Mº	11,40	576,35	702,68	6.570,39	8.010,55	6,46		6,46	56,67%		4.539,31	0,00	4.539,31	56,67%	3.471,24
2.10.14	89478	SINAPI	ALVENARIA DE BLOCOS DE CONCRETO ESTRUTURAL 14X19X29 CM (ESPESSURA 14 CM), FBK = 4,5 MPA, UTILIZANDO COLHER DE PEDREIRO. AF_10/2022 - ARQUIBANCADA	Mº	20,58	128,21	156,31	2.638,56	3.216,85	19,80		19,80	96,21%		3.094,94	0,00	3.094,94	96,21%	121,91
2.10.15	103321	SINAPI	ALVENARIA DE VEDAÇÃO DE BLOCOS VAZADOS DE CONCRETO DE 19X19X39 CM (ESPESSURA 19 CM) E ARGAMASSA DE ASSENTAMENTO COM	Mº	54,00	115,75	141,12	6.250,50	7.620,48	54,00		54,00	100,00%		7.620,48	0,00	7.620,48	100,00%	0,00
2.10.16	87879	SINAPI	CHAPISCO APLICADO EM ALVENARIAS E ESTRUTURAS DE CONCRETO INTERNAS, COM COLHER DE PEDREIRO. ARGAMASSA TRAÇO 1:3	Mº	127,00	3,80	4,63	482,60	588,01	127,00		127,00	100,00%		588,01	0,00	588,01	100,00%	0,00
2.10.17	87811	SINAPI	EMBOÇO OU MASSA ÚNICA EM ARGAMASSA TRAÇO 1:2:8, PREPARO MANUAL, APLICADA MANUALMENTE EM SUPERFÍCIES EXTERNAS DA	Mº	127,00	69,67	84,94	8.848,09	10.787,38	127,00		127,00	100,00%		10.787,38	0,00	10.787,38	100,00%	0,00
2.10.18	100323	SINAPI	LASTRO COM MATERIAL GRANULAR (AREIA MÉDIA), APLICADO EM PISOS OU LAJES SOBRE SOLO, ESPESSURA DE +10 CM". AF_07/2015	Mº	36,00	160,50	195,68	5.778,00	7.044,48	17,74		17,74	49,28%		3.471,36	0,00	3.471,36	49,28%	3.573,12
2.10.19	96620	SINAPI	LASTRO DE CONCRETO MAGRO, APLICADO EM PISOS, LAJES SOBRE SOLO OU RADIERS. AF_08/2017 - ARQUIBANCADA - 5cm	Mº	11,40	576,35	702,68	6.570,39	8.010,55	10,94		10,94	95,96%		7.687,32	0,00	7.687,32	95,96%	323,23
2.10.20	98680	SINAPI	PISO CIMENTADO, TRAÇO 1:3 (CIMENTO E AREIA), ACABAMENTO LISO, ESPESSURA 3,0 CM, PREPARO MECÂNICO DA ARGAMASSA	Mº	144,00	41,74	50,88	6.010,56	7.326,72	144,00		144,00	100,00%		7.326,72	0,00	7.326,72	100,00%	0,00
2.10.21	CPU.F2	PRÓPRIA	GUARDA-CORPO EM TUBOS DE AÇO GALVANIZADO (ALTURA = 1,00), COM BARRAS VERTICAIS A CADA ?,09M (1 1/2"), BARRA	M	60,00	291,88	355,86	17.512,80	21.351,60	60,00		60,00	100,00%		21.351,60	0,00	21.351,60	100,00%	0,00
2.10.22	104641	SINAPI	PINTURA LÁTEX ACRÍLICA ECONÔMICA, APLICAÇÃO MANUAL EM PAREDES, DUAS DEMÃOS. AF_04/2023	Mº	127,00	7,31	8,91	928,37	1.131,57	0,00		0,00	0,00%		0,00	0,00	0,00	0,00%	1.131,57
2.10.23	100758	SINAPI	PINTURA COM TINTA ALQUÍDICA DE ACABAMENTO (ESMALTE SINTÉTICO ACETINADO) APLICADA A ROLO OU PINCEL	Mº	60,00	41,75	50,90	2.505,00	3.054,00	0,00		0,00	0,00%		0,00	0,00	0,00	0,00%	3.054,00
2.10.24	45332	ORSE	Fornecimento e espalhamento de terra vegetal preparada	Mº	420,71	105,86	129,06	44.536,36	54.296,83	0,00		0,00	0,00%		0,00	0,00	0,00	0,00%	54.296,83
2.10.25	45698	SINAPI	ALAMBRADO PARA QUADRA POLIESPORTIVA , ESTRUTURADO POR TUBOS DE AÇO GALVANIZADO, (MONTANTES COM DIÂMETRO	Mº	372,00	165,87	202,22	61.703,64	75.225,84	372,00		372,00	100,00%		75.225,84	0,00	75.225,84	100,00%	0,00
2.10.26	46063	SINAPI	BLOCOS DE CONCRETO CICLÓPICO (40x40x h=50) - BASE MONTANTE DO ALMBRADO	Mº	5,76	539,27	657,47	3.106,19	3.787,02	5,76		5,76	100,00%		3.787,03	0,00	3.787,03	100,00%	-0,01
2.10.27	46428	SINAPI	ALVENARIA DE VEDAÇÃO DE BLOCOS VAZADOS DE CONCRETO APARENTE DE 9X19X39 CM (ESPESSURA 9 CM) E ARGAMASSA DE	Mº	288,00	82,32	100,36	23.708,16	28.903,68	276,00		276,00	95,83%		27.699,36	0,00	27.699,36	95,83%	1.204,32
2.10.28	46428	SINAPI	DRENO BARBACÃ, DN 100 MM, COM MATERIAL DRENANTE. AF_07/2021	UND	47,00	27,98	34,11	1.315,06	1.603,17	47,00		47,00	100,00%		1.603,17	0,00	1.603,17	100,00%	0,00
2.11			**ESPAÇO PARA DESCANSO**					**5.528,04**	**6.736,97**						**6.737,01**	**0,00**	6.737,01		**-0,04**
2.11.1	98524	SINAPI	LIMPEZA MANUAL DE VEGETAÇÃO EM TERRENO COM ENXADA. AF_05/2018	Mº	64,76	2,68	3,26	173,55	211,11	64,76		64,76	100,00%		211,12	0,00	211,12	100,00%	-0,01
2.11.2	94273	SINAPI	ASSENTAMENTO DE GUIA (MEIO-FIO) EM TRECHO RETO, CONFECCIONADA EM CONCRETO PRÉ-FABRICADO, DIMENSÕES	M	75,92	47,28	57,64	3.589,49	4.376,02	75,92		75,92	100,00%		4.376,03	0,00	4.376,03	100,00%	-0,01
2.11.3	6077-INS	SINAPI	ARGILA OU BARRO PARA ATERRO/REATERRO (RETIRADO NA JAZIDA, SEM TRANSPORTE)	Mº	19,43	33,70	41,08	654,71	798,09	19,43		19,43	100,00%		798,09	0,00	798,09	100,00%	0,00
2.11.4	102974	SINAPI	CARGA, MANOBRA E DESCARGA DE SOLOS E MATERIAIS GRANULARES EM CAMINHÃO BASCULANTE 10 Mº - CARGA COM PÁ	Mº	24,28	8,44	10,29	204,96	249,88	24,28		24,28	100,00%		249,89	0,00	249,89	100,00%	-0,01
2.11.5	95876	SINAPI	TRANSPORTE COM CAMINHÃO BASCULANTE DE 14 Mº, EM VIA URBANA PAVIMENTADA, DMT ATÉ 30 KM (UNIDADE: M3XKM). AF_07/2020 -	MºxKM	339,99	2,12	2,58	720,77	877,16	339,99		339,99	100,00%		877,16	0,00	877,16	100,00%	0,00
2.11.6	97083	SINAPI	COMPACTAÇÃO MECÂNICA DE SOLO PARA EXECUÇÃO DE RADIER, PISO DE CONCRETO OU LAJE SOBRE SOLO, COM COMPACTADOR DE	Mº	64,76	2,85	3,47	184,56	224,71	64,76		64,76	100,00%		224,72	0,00	224,72	100,00%	-0,01
2.12			**OUTROS SERVIÇOS/EQUIPAMENTOS**					**718.581,91**	**876.057,56**							**38.699,36**			**81.577,12**
2.12.1	103310	SINAPI	INSTALAÇÃO DE LIXEIRA METÁLICA DUPLA, CAPACIDADE DE 60 L, EM TUBO DE AÇO CARBONO E CESTOS EM CHAPA DE AÇO COM PINTURA ELETROSTÁTICA, SOBRE SOLO. AF_11/2021	UND	20,00	1.280,74	1.561,47	25.614,80	31.229,40	0,00		0,00	0,00%		0,00	0,00	0,00	0,00%	31.229,40
2.12.2	CPU.C2	PRÓPRIA	BANCO EM CONCRETO NO ENTORNO DO PARQUE	UND	30,00	477,08	581,65	14.312,40	17.449,50	30,00		30,00	100,00%		17.449,50	0,00	17.449,50	100,00%	0,00
2.12.3	103320	SINAPI	ALVENARIA DE VEDAÇÃO DE BLOCOS VAZADOS DE CONCRETO DE 19X19X39 CM (ESPESSURA	Mº	514,16	114,17	139,19	58.701,64	71.565,93	514,16		514,16	100,00%		71.565,93	0,00	71.565,93	100,00%	0,00
2.12.4	CPU.E2	PRÓPRIA	GUARDA-CORPO TUBO FERRO GALVANIZADO, ALT=0,70M, COM BARRAS VERTICAIS DE 1 1/2" A	M	1.357,40	220,95	269,38	299.917,53	365.656,41	1.357,40		1.357,40	100,00%		365.656,41	0,00	365.656,41	100,00%	0,00
2.12.5	103315	SINAPI	INSTALAÇÃO DE PERGOLADO DE MADEIRA EM MACARANDUBA, ANGELIM OU EQUIVALENTE DA	Mº	87,50	205,02	249,96	17.939,25	21.871,50	0,00	87,50	87,50	100,00%		0,00	21.871,50	21.871,50	100,00%	0,00
2.12.6	104658	SINAPI	PISO PODOTÁTIL DE ALERTA OU DIRECIONAL, DE CONCRETO, ASSENTADO SOBRE	Mº	166,31	114,69	139,83	19.074,09	23.255,12	0,00	89,00	89,00	53,51%		0,00	12.444,87	12.444,87	53,51%	10.810,25
2.12.7	101169	SINAPI	EXECUÇÃO DE PAVIMENTO EM PARALELEPÍPEDOS, REJUNTAMENTO COM ARGAMASSA TRAÇO 1:3 (CIMENTO E AREIA). AF_05/2020	Mº	568,00	83,61	101,93	47.490,48	57.896,24	525,00	43,00	568,00	100,00%		53.513,25	4.382,99	57.896,24	100,00%	0,00
2.12.8	94273	SINAPI	ASSENTAMENTO DE GUIA (MEIO-FIO) EM TRECHO RETO, CONFECCIONADA EM CONCRETO PRÉ-FABRICADO, DIMENSÕES	M	750,46	47,28	57,64	35.481,74	43.256,51	750,46		750,46	100,00%		43.256,51	0,00	43.256,51	100,00%	0,00
2.12.9	92397	SINAPI	EXECUÇÃO DE PAVIMENTO EM PISO INTERTRAVADO, COM BLOCO RETANGULAR COR NATURAL DE 20 X 10 CM, ESPESSURA 8	Mº	2.250,00	53,44	65,15	120.240,00	146.587,50	2.250,00		2.250,00	100,00%		146.587,50	0,00	146.587,50	100,00%	0,00
2.12.10			**CONTENÇÃO DE PISO INTERTRAVADO (CIRCULAÇÃO INTERNA)**												0,00		0,00		
2.12.10	93358	SINAPI	ESCAVAÇÃO MANUAL DE VALA COM PROFUNDIDADE MENOR OU IGUAL A 1,30 M	Mº	5,29	72,19	88,01	382,02	465,74	0,00		0,00	0,00%		0,00	0,00	0,00	0,00%	465,74
2.12.11	103800	SINAPI	PEDRA ARGAMASSADA COM CIMENTO E AREIA 1:3, 40% DE ARGAMASSA EM VOLUME - AREIA	Mº	5,29	476,27	580,66	2.520,42	3.072,85	5,29		5,29	99,96%		3.071,69	0,00	3.071,69	99,96%	1,16
2.12.12	101166	SINAPI	ALVENARIA DE EMBASAMENTO COM BLOCO ESTRUTURAL DE CERÂMICA, DE 14X19X29CM E ARGAMASSA DE ASSENTAMENTO COM	Mº	3,35	579,18	706,13	1.941,17	2.366,66	3,35		3,35	99,95%		2.365,54	0,00	2.365,54	99,95%	1,12
2.12.13			**REDE DE DISTRIBUIÇÃO DE ÁGUA - PARQUE**																
2.12.13	90099	SINAPI	ESCAVAÇÃO MECANIZADA DE VALA COM PROF. ATÉ 1,5 M (MÉDIA MONTANTE E JUSANTE/UMA COMPOSIÇÃO POR TRECHO). ESCAVADEIRA	Mº	200,52	14,21	17,32	2.849,38	3.473,00	123,41		123,41	61,54%		2.137,43	0,00	2.137,43	61,54%	1.335,57
2.12.14	100323	SINAPI	LASTRO COM MATERIAL GRANULAR (AREIA MÉDIA), APLICADO EM PISOS OU LAJES SOBRE SOLO, ESPESSURA DE +10 CM". AF_07/2015	Mº	66,84	160,50	195,68	10.727,82	13.079,25	48,34		48,34	72,32%		9.458,39	0,00	9.458,39	72,32%	3.620,86
2.12.15	103978	SINAPI	TUBO, PVC, SOLDÁVEL, DN 40MM, INSTALADO EM RAMAL DE DISTRIBUIÇÃO DE ÁGUA - FORNECIMENTO E INSTALAÇÃO. AF_06/2022	M	114,00	25,93	31,61	2.956,02	3.603,54	68,40		68,40	60,00%		2.162,12	0,00	2.162,12	60,00%	1.441,42
2.12.16	89402	SINAPI	TUBO, PVC, SOLDÁVEL, DN 25MM, INSTALADO EM RAMAL DE DISTRIBUIÇÃO DE ÁGUA - FORNECIMENTO E INSTALAÇÃO. AF_06/2022	M	210,00	11,50	14,02	2.415,00	2.944,20	126,00		126,00	60,00%		1.766,52	0,00	1.766,52	60,00%	1.177,68
2.12.17	89403	SINAPI	TUBO, PVC, SOLDÁVEL, DN 32MM, INSTALADO EM RAMAL DE DISTRIBUIÇÃO DE ÁGUA - FORNECIMENTO E INSTALAÇÃO. AF_06/2022	M	888,00	18,46	22,50	16.392,48	19.980,00	533,20		533,20	60,05%		11.997,00	0,00	11.997,00	60,05%	7.983,00
2.12.18	103979	SINAPI	TUBO, PVC, SOLDÁVEL, DN 50MM, INSTALADO EM RAMAL DE DISTRIBUIÇÃO DE ÁGUA - FORNECIMENTO E INSTALAÇÃO. AF_06/2022	M	459,00	29,35	35,78	13.471,65	16.423,02	275,60		275,60	60,04%		9.860,97	0,00	9.860,97	60,04%	6.562,05
2.12.19	89429	SINAPI	ADAPTADOR CURTO COM BOLSA E ROSCA PARA REGISTRO, PVC, SOLDÁVEL, DN 25MM X	UND	10,00	5,22	6,36	52,20	63,60	6,00		6,00	60,00%		38,16	0,00	38,16	60,00%	25,44
2.12.20	89436	SINAPI	ADAPTADOR CURTO COM BOLSA E ROSCA PARA REGISTRO, PVC, SOLDÁVEL, DN 32MM X 1 INSTALADO EM RAMAL DE DISTRIBUIÇÃO DE	UND	22,00	7,13	8,69	156,86	191,18	13,00		13,00	59,09%		112,97	0,00	112,97	59,09%	78,21

Filipe Abbott Galvao Rodrigues:00837866430

Assinado de forma digital por Filipe Abbott Galvao Rodrigues:00837866430
Dados: 2026.07.14 15:54:34 -03'00'

2.12.21	103992	SINAPI	ADAPTADOR CURTO COM BUCHA E ROSCA PARA REGISTRO , PVC, SOLDÁVEL, DN 40MM X 1.1/4:, INSTALADO EM RAMAL DE DISTRIBUIÇÃO DE ÁGUA - FORNECIMENTO E INSTALAÇÃO - AF_06/2022	UNID	4,00	10,38	12,65	41,52	50,60	3,00		3,00	75,00%		37,95	0,00	37,95	75,00%	12,65
2.12.22	104001	SINAPI	ADAPTADOR CURTO COM BUCHA E ROSCA PARA REGISTRO , PVC, SOLDÁVEL, DN 50MM X 1.1/2:, INSTALADO EM RAMAL DE DISTRIBUIÇÃO DE ÁGUA - FORNECIMENTO E INSTALAÇÃO - AF_06/2022	UNID	10,00	12,41	15,13	124,10	151,30	6,00		6,00	60,00%		90,78	0,00	90,78	60,00%	60,52
2.12.23	103948	SINAPI	BUCHA DE REDUÇÃO CURTA, PVC, SOLDÁVEL, DN 32 X 25 MM, INSTALADO EM RAMAL OU SUB-RAMAL DE ÁGUA - FORNECIMENTO E INSTALAÇÃO	UNID	3,00	6,67	8,13	20,01	24,39	3,00		3,00	100,00%		24,39	0,00	24,39	100,00%	0,00
2.12.24	104009	SINAPI	BUCHA DE REDUÇÃO CURTA, PVC, SOLDÁVEL, DN 50 X 40 MM, INSTALADO EM RAMAL DE DISTRIBUIÇÃO DE ÁGUA - FORNECIMENTO E INSTALAÇÃO	UNID	2,00	11,74	14,31	23,48	28,62	2,00		2,00	100,00%		28,62	0,00	28,62	100,00%	0,00
2.12.25	104014	SINAPI	BUCHA DE REDUÇÃO LONGA, PVC, SOLDÁVEL, DN 40 X 25 MM, INSTALADO EM RAMAL DE DISTRIBUIÇÃO DE ÁGUA - FORNECIMENTO E INSTALAÇÃO	UNID	4,00	9,77	11,91	39,08	47,64	3,00		3,00	75,00%		35,73	0,00	35,73	75,00%	11,91
2.12.26	103999	SINAPI	BUCHA DE REDUÇÃO LONGA, PVC, SOLDÁVEL, DN 50 X 25 MM, INSTALADO EM RAMAL DE DISTRIBUIÇÃO DE ÁGUA - FORNECIMENTO E INSTALAÇÃO	UNID	3,00	11,35	13,83	34,05	41,49	2,00		2,00	66,67%		27,66	0,00	27,66	66,67%	13,83
2.12.27	89408	SINAPI	JOELHO 90 GRAUS, PVC, SOLDÁVEL, DN 25MM, INSTALADO EM RAMAL DE DISTRIBUIÇÃO DE ÁGUA - FORNECIMENTO E INSTALAÇÃO	UNID	45,00	7,27	8,86	327,15	398,70	27,00		27,00	60,00%		239,22	0,00	239,22	60,00%	159,48
2.12.28	89413	SINAPI	JOELHO 90 GRAUS, PVC, SOLDÁVEL, DN 32MM, INSTALADO EM RAMAL DE DISTRIBUIÇÃO DE ÁGUA - FORNECIMENTO E INSTALAÇÃO	UNID	2,00	10,56	12,87	21,12	25,74	2,00		2,00	100,00%		25,74	0,00	25,74	100,00%	0,00
2.12.29	103984	SINAPI	JOELHO 90 GRAUS, PVC, SOLDÁVEL, DN 50MM, INSTALADO EM RAMAL DE DISTRIBUIÇÃO DE ÁGUA - FORNECIMENTO E INSTALAÇÃO	UNID	3,00	17,28	21,06	51,84	63,18	3,00		3,00	100,00%		63,18	0,00	63,18	100,00%	0,00
2.12.30	103956	SINAPI	JOELHO DE REDUÇÃO, 90 GRAUS, PVC, SOLDÁVEL, DN 32 MM X 25 MM, INSTALADO EM RAMAL DE DISTRIBUIÇÃO DE ÁGUA - FORNECIMENTO E INSTALAÇÃO	UNID	9,00	13,00	15,84	117,00	142,56	6,00		6,00	66,67%		95,04	0,00	95,04	66,67%	47,52
2.12.31	89432	SINAPI	JOELHO DE REDUÇÃO, 90 GRAUS, PVC, SOLDÁVEL, DN 50MM X 25MM, INSTALADO EM RAMAL DE DISTRIBUIÇÃO DE ÁGUA - FORNECIMENTO E INSTALAÇÃO	UNID	42,00	30,40	37,06	1.276,80	1.556,52	25,00		25,00	59,52%		926,50	0,00	926,50	59,52%	630,02
2.12.32	104159	SINAPI	LUVA DE CORRER , PVC, SOLDÁVEL, DN 40MM, INSTALADO EM RAMAL DE DISTRIBUIÇÃO DE ÁGUA - FORNECIMENTO E INSTALAÇÃO	UNID	7,00	38,80	47,30	271,60	331,10	5,00		5,00	71,43%		236,50	0,00	236,50	71,43%	94,60
2.12.33	103996	SINAPI	LUVA DE CORRER, PVC, SOLDÁVEL, DN 50MM, INSTALADO EM RAMAL DE DISTRIBUIÇÃO DE ÁGUA - FORNECIMENTO E INSTALAÇÃO	UNID	12,00	40,82	49,76	489,84	597,12	7,00		7,00	58,33%		348,32	0,00	348,32	58,33%	248,80
2.12.34	89443	SINAPI	TE PVC, SOLDÁVEL, DN 25MM, INSTALADO EM RAMAL DE DISTRIBUIÇÃO DE ÁGUA - FORNECIMENTO E INSTALAÇÃO	UNID	2,00	14,93	18,20	29,86	36,40	2,00		2,00	100,00%		36,40	0,00	36,40	100,00%	0,00
2.12.35	104011	SINAPI	TE PVC, SOLDÁVEL, DN 40MM, INSTALADO EM RAMAL DE DISTRIBUIÇÃO DE ÁGUA - FORNECIMENTO E INSTALAÇÃO	UNID	4,00	23,20	28,28	92,80	113,12	3,00		3,00	75,00%		84,84	0,00	84,84	75,00%	28,28
2.12.36	104004	SINAPI	TE PVC, SOLDÁVEL, DN 50MM, INSTALADO EM RAMAL DE DISTRIBUIÇÃO DE ÁGUA - FORNECIMENTO E INSTALAÇÃO - AF_06/2022	UNID	4,00	26,82	32,69	107,28	130,76	3,00		3,00	75,00%		98,07	0,00	98,07	75,00%	32,69
2.12.37	89445	SINAPI	TE DE REDUÇÃO, PVC, SOLDÁVEL, DN 32MM X 25MM, INSTALADO EM RAMAL DE DISTRIBUIÇÃO DE ÁGUA - FORNECIMENTO E INSTALAÇÃO	UNID	22,00	17,28	21,06	380,16	463,32	13,00		13,00	59,09%		273,78	0,00	273,78	59,09%	189,54
2.12.38	104012	SINAPI	TE DE REDUÇÃO, PVC, SOLDÁVEL, DN 40MM X 32MM, INSTALADO EM RAMAL DE DISTRIBUIÇÃO DE ÁGUA - FORNECIMENTO E INSTALAÇÃO	UNID	6,00	21,52	26,23	129,12	157,38	4,00		4,00	66,67%		104,92	0,00	104,92	66,67%	52,46
2.12.39	104006	SINAPI	TE DE REDUÇÃO, PVC, SOLDÁVEL, DN 50MM X 25MM, INSTALADO EM RAMAL DE DISTRIBUIÇÃO DE ÁGUA - FORNECIMENTO E INSTALAÇÃO	UNID	9,00	23,35	28,46	210,15	256,14	5,00		5,00	55,56%		142,30	0,00	142,30	55,56%	113,84
2.12.40	90373	SINAPI	JOELHO 90 GRAUS COM BOLSA E ANEL, PVC, SOLDÁVEL, DN 25MM, X 1/2 INSTALADO EM RESERVAÇÃO DE ÁGUA - FORNECIMENTO E INSTALAÇÃO	UNID	40,00	12,20	14,87	488,00	594,80	24,00		24,00	60,00%		356,88	0,00	356,88	60,00%	237,92
2.12.41	94495	SINAPI	REGISTRO DE GAVETA BRUTO, LATÃO, ROSCÁVEL, 1" - FORNECIMENTO E INSTALAÇÃO	UNID.	11,00	64,09	78,13	704,99	859,43	4,40		4,40	40,00%		343,77	0,00	343,77	40,00%	515,66
2.12.42	94497	SINAPI	REGISTRO DE GAVETA BRUTO, LATÃO, ROSCÁVEL, 1 1/2" - FORNECIMENTO E INSTALAÇÃO	UNID.	5,00	110,58	134,81	552,90	674,05	2,00		2,00	40,00%		269,62	0,00	269,62	40,00%	404,43
2.12.43	94496	SINAPI	REGISTRO DE GAVETA BRUTO, LATÃO, ROSCÁVEL, 1 1/4" - FORNECIMENTO E INSTALAÇÃO	UNID.	2,00	87,32	106,46	174,64	212,92	0,80		0,80	40,00%		85,17	0,00	85,17	40,00%	127,75
2.12.44	89353	SINAPI	REGISTRO DE GAVETA BRUTO, LATÃO, ROSCÁVEL, 3/4" - FORNECIMENTO E INSTALAÇÃO - AF_06/2021	UNID.	5,00	41,26	50,30	206,30	251,50	2,00		2,00	40,00%		100,60	0,00	100,60	40,00%	150,90
2.12.45	96995	SINAPI	REATERRO MANUAL APILOADO COM SOQUETE. AF_10/2017	M³	133,68	43,77	53,36	5.851,17	7.133,16	80,21		80,21	60,00%		4.279,90	0,00	4.279,90	60,00%	2.853,26
2.12.46	7602	SINAPI	TORNEIRA DE METAL AMARELO, PARA TANQUE / JARDIM, DE PAREDE, COM BICO PLASTICO, CANO CURTO - ACA ESTOCKMA - PADRÃO	UNID.	36,00	47,86	58,35	1.722,96	2.100,60	0,00		0,00	0,00%		0,00	0,00	0,00	0,00%	2.100,60
2.12.47			**REDE COLETORA DE ESGOTOS - PARQUE**																
2.12.47	99063	SINAPI	LOCAÇÃO DE REDE DE ÁGUA OU ESGOTO. AF_10/2018	M	202,00	4,65	5,66	939,30	1.143,32	72,00		72,00	35,64%		407,52	0,00	407,52	35,64%	735,80
2.12.48	90099	SINAPI	ESCAVAÇÃO MECANIZADA DE VALA COM PROF. ATÉ 1,5 M (MEDIA MONTANTE E JUSANTE/UMA OSTRO) COM MATERIAL GONGOLO (AREIA MÉDIA), APLICADO EM PISOS OU LAJES SOBRE	Mᵌ	18,18	14,21	17,32	258,33	314,87	8,64		8,64	47,52%		149,64	0,00	149,64	47,53%	165,23
2.12.49	100323	SINAPI	ASSENTAMENTO DE TUBO DE PVC, PARA REDE COLETORA DE ESGOTO DE PAREDE MACIÇA, DN 100 MM, JUNTA ELÁSTICA - FORNECIMENTO E INSTALAÇÃO	Mᵌ	6,06	160,50	195,68	972,63	1.185,82	4,32		4,32	71,29%		845,34	0,00	845,34	71,29%	340,48
2.12.50	90733	SINAPI	TUBO PVC, SERIE R, DN 100 MM, PARA ESGOTO OU AGUAS PLUVIAIS PREDIAL (NBR 5688)	M	202,00	2,47	3,01	498,94	608,02	72,00		72,00	35,64%		216,72	0,00	216,72	35,64%	391,30
2.12.51	9841	SINAPI	TUBO PVC, SERIE R, DN 100 MM, PARA ESGOTO OU AGUAS PLUVIAIS PREDIAL (NBR 5688)	M	126,00	25,91	31,58	3.264,66	3.979,08	72,00		72,00	57,14%		2.273,76	0,00	2.273,76	57,14%	1.705,32
2.12.52	20068	SINAPI	TUBO PVC, SERIE R, DN 50 MM, PARA ESGOTO OU AGUAS PLUVIAIS PREDIAL (NBR 5688)	M	6,00	11,83	14,42	70,98	86,52	0,00		0,00	0,00%		0,00	0,00	0,00	0,00%	86,52
2.12.53	20067	SINAPI	TUBO PVC, SERIE R, DN 40 MM, PARA ESGOTO OU AGUAS PLUVIAIS PREDIAL (NBR 5688)	M	70,00	8,40	10,24	588,00	716,80	0,00		0,00	0,00%		0,00	0,00	0,00	0,00%	716,80
2.12.54	96995	SINAPI	REATERRO MANUAL APILOADO COM SOQUETE. AF_10/2017	Mᵌ	12,12	43,77	53,36	530,49	646,72	0,00		0,00	0,00%		0,00	0,00	0,00	0,00%	646,72
2.12.55	97902	SINAPI	CAIXA ENTERRADA HIDRÁULICA RETANGULAR EM ALVENARIA COM TIJOLOS CERÂMICOS MACIÇOS, DIMENSÕES INTERNAS: 0,6X0,6X0,6 M PARA REDE DE ESGOTO. AF_12/2020	UNID.	10,00	505,12	615,84	5.051,20	6.158,40	4,00		4,00	40,00%		2.463,36	0,00	2.463,36	40,00%	3.695,04
2.12.56	20151	SINAPI	JOELHO, PVC SERIE R, 45 GRAUS, DN 100 MM, PARA ESGOTO PREDIAL	UNID.	8,00	18,86	22,99	150,88	183,92	3,00		3,00	37,50%		68,97	0,00	68,97	37,50%	114,95
2.12.57	20149	SINAPI	JOELHO, PVC SERIE R, 45 GRAUS, DN 50 MM, PARA ESGOTO PREDIAL	UNID.	6,00	6,19	7,54	37,14	45,24	0,00		0,00	0,00%		0,00	0,00	0,00	0,00%	45,24
2.12.58	20148	SINAPI	JOELHO, PVC SERIE R, 45 GRAUS, DN 40 MM, PARA ESGOTO PREDIAL	UNID.	3,00	3,71	4,52	11,13	13,56	0,00		0,00	0,00%		0,00	0,00	0,00	0,00%	13,56
2.12.59	5103	SINAPI	CAIXA SIFONADA PVC, 100 X 100 X 50 MM, COM GRELHA REDONDA, BRANCA	UNID.	4,00	20,84	25,40	83,36	101,60	0,00		0,00	0,00%		0,00	0,00	0,00	0,00%	101,60
2.12.60	95876	SINAPI	TRANSPORTE COM CAMINHÃO BASCULANTE DE 14 Mᵌ, EM VIA URBANA PAVIMENTADA, DMT ATÉ 30 KM (UNIDADE: M3XKM). AF_07/2020	M³XKM	2.165,19	2,12	2,58	4.590,20	5.586,19	0,00		0,00	0,00%		0,00	0,00	0,00	0,00%	5.586,19
2.12.61	99814	SINAPI	LIMPEZA DE SUPERFÍCIE COM JATO DE ALTA PRESSÃO. AF_04/2019	M²	3.366,00	1,64	1,99	5.520,24	6.698,34	3.366,00		3.366,00	100,00%		6.698,34	0,00	6.698,34	100,00%	0,00
2.12.62	98680	SINAPI	PISO CIMENTADO, TRAÇO 1:3 (CIMENTO E AREIA), ACABAMENTO RÚSTICO, ESPESSURA 3,0 CM, PREPARO MECÂNICO DA ARGAMASSA. AF_09/2020	M²	3.366,00	41,74	50,88	140.496,84	171.262,08	3.366,00		3.366,00	100,00%		171.262,08	0,00	171.262,08	100,00%	0,00
2.13			**BATERIA DE SANITÁRIOS**					**134.910,21**	**164.471,42**							0,00			**76.895,32**
2.13.1			**SERVIÇOS PRELIMINARES**					**1.962,48**	**2.392,42**							0,00			**0,00**
2.13.1.1	99059	SINAPI	LOCACAO CONVENCIONAL DE OBRA, UTILIZANDO GABARITO DE TÁBUAS CORRIDAS PONTALETADAS A CADA 2,00M - 2 UTILIZAÇÕES. AF_10/2018	M	37,00	53,04	64,66	1.962,48	2.392,42	37,00		37,00	100,00%		2.392,42	0,00	2.392,42	100,00%	0,00
2.13.2			**FUNDAÇÃO**					**7.128,77**	**8.690,99**							0,00			**3.420,07**
2.13.2.1	93358	SINAPI	ESCAVAÇÃO MANUAL DE VALA COM PROFUNDIDADE MENOR OU IGUAL A 1,30 M	Mᵌ	9,32	72,19	88,01	672,81	820,25	9,32		9,32	100,00%		820,25	0,00	820,25	100,00%	0,00
2.13.2.2	100982	SINAPI	CARGA, MANOBRA E DESCARGA DE ENTULHO EM CAMINHÃO BASCULANTE 10 Mᵌ - CARGA	Mᵌ	11,65	8,83	10,76	102,86	125,35	11,65		11,65	100,00%		125,35	0,00	125,35	100,00%	0,00
2.13.2.3	95875	SINAPI	TRANSPORTE COM CAMINHÃO BASCULANTE DE 10 Mᵌ, EM VIA URBANA PAVIMENTADA, DMT	M3XKM	163,10	2,47	3,01	402,85	490,93	163,10		163,10	100,00%		490,93	0,00	490,93	100,00%	0,00
2.13.2.4	103800	SINAPI	PEDRA ARGAMASSADA COM CIMENTO E AREIA 1:3 40% DE ARGAMASSA EM VOLUME - AREIA E	Mᵌ	9,32	476,27	580,66	4.438,83	5.411,75	3,43		3,43	36,80%		1.991,66	0,00	1.991,66	36,80%	3.420,09
2.13.2.5	101166	SINAPI	ALVENARIA DE EMBASAMENTO COM BLOCO ESTRUTURAL DE CERÂMICA, DE 14X19X29CM E	Mᵌ	2,61	579,18	706,13	1.511,42	1.842,71	2,61		2,61	100,00%		1.842,72	0,00	1.842,72	100,00%	-0,01
2.13.2.6	95876	SINAPI	TRANSPORTE COM CAMINHÃO BASCULANTE DE	M³XKM	118,55	2,12	2,58	251,32	305,85	48,02		48,02	40,51%		123,89	0,00	123,89	40,51%	181,96
2.13.3			**BLOCO DE FUNDAÇÃO**					**808,90**	**986,20**						**0,00**	0,00	0,00		**986,20**
2.13.3.1	102487	SINAPI	CONCRETO CICLÓPICO FCK = 15MPA, 30% PEDRA DE MÃO EM VOLUME REAL, INCLUSIVE	Mᵌ	1,50	539,27	657,47	808,90	986,20	0,00		0,00	0,00%		0,00	0,00	0,00	0,00%	986,20
2.13.4			**CINTAMENTO INFERIOR**					**7.995,58**	**9.746,77**							0,00			**557,63**
2.13.4.1	102476	SINAPI	CONCRETO FCK = 25MPA, TRAÇO 1:2,2:2,5 (EM MASSA SECA DE CIMENTO/ AREIA MÉDIA/ SEIXO	Mᵌ	1,63	631,74	770,21	1.030,36	1.256,21	1,63		1,63	100,00%		1.256,21	0,00	1.256,21	100,00%	0,00
2.13.4.2	103670	SINAPI	LANÇAMENTO COM USO DE BALDES, ADENSAMENTO E ACABAMENTO DE CONCRETO	Mᵌ	1,63	250,17	305,00	408,02	497,45	1,63		1,63	100,00%		497,46	0,00	497,46	100,00%	0,00
2.13.4.3	92803	SINAPI	CORTE E DOBRA DE AÇO CA-50, DIÂMETRO DE 10.0 MM. AF_06/2022	KG	149,51	8,74	10,65	1.306,71	1.592,28	127,40		127,40	85,21%		1.356,81	0,00	1.356,81	85,21%	235,47
2.13.4.4	92800	SINAPI	CORTE E DOBRA DE AÇO CA-60, DIÂMETRO DE 5,0 MM. AF_06/2022	KG	33,42	9,28	11,31	310,13	377,98	33,42		33,42	100,00%		377,98	0,00	377,98	100,00%	0,00
2.13.4.5	96535	SINAPI	FABRICAÇÃO, MONTAGEM E DESMONTAGEM DE FÔRMA PARA SAPATA, EM MADEIRA SERRADA, E=25 MM, 4 UTILIZAÇÕES. AF_06/2017	M²	23,30	138,98	169,44	3.238,23	3.947,95	21,40		21,40	91,85%		3.626,02	0,00	3.626,02	91,85%	321,93
2.13.4.6	98557	SINAPI	IMPERMEABILIZAÇÃO DE SUPERFÍCIE COM EMULSÃO ASFÁLTICA, 2 DEMÃOS AF_06/2018	M²	34,48	49,36	60,17	1.702,13	2.074,90	34,48		34,48	99,99%		2.074,66	0,00	2.074,66	99,99%	0,24
2.13.5			**SUPERESTRUTURA**					**20.830,17**	**25.394,07**							0,00			**11.580,88**
2.13.5.1			**PILARES**												0,00		0,00		
2.13.5.1	103669	SINAPI	CONCRETAGEM DE PILARES, FCK = 25 MPA, COM USO DE BALDES - LANÇAMENTO	Mᵌ	1,40	973,67	1.187,09	1.363,13	1.661,92	1,40		1,40	100,00%		1.661,93	0,00	1.661,93	100,00%	-0,01
2.13.5.2	92803	SINAPI	CORTE E DOBRA DE AÇO CA-50, DIÂMETRO DE 10.0 MM. AF_06/2022	KG	108,59	8,74	10,65	949,07	1.156,48	108,59		108,59	100,00%		1.156,48	0,00	1.156,48	100,00%	0,00
2.13.5.3	92800	SINAPI	CORTE E DOBRA DE AÇO CA-60, DIÂMETRO DE 5.0 MM. AF_06/2022	KG	17,79	9,28	11,31	165,09	201,20	17,79		17,79	100,00%		201,20	0,00	201,20	100,00%	0,00
2.13.5.4	92263	SINAPI	FABRICAÇÃO DE FÔRMA PARA PILARES E ESTRUTURAS SIMILARES, EM CHAPA DE	M²	17,50	158,28	192,97	2.769,90	3.376,97	17,50		17,50	100,00%		3.376,98	0,00	3.376,98	100,00%	-0,01
2.13.5.5			**VIGAS**												0,00		0,00		
2.13.5.5	103683	SINAPI	CONCRETAGEM DE VIGAS E LAJES, FCK=25 MPA, PARA QUALQUER TIPO DE LAJE COM	Mᵌ	1,96	1.231,38	1.501,29	2.410,05	2.938,32	1,96		1,96	100,00%		2.938,32	0,00	2.938,32	100,00%	0,00
2.13.5.6	92803	SINAPI	CORTE E DOBRA DE AÇO CA-50, DIÂMETRO DE 10.0 MM. AF_06/2022	KG	158,14	8,74	10,65	1.382,14	1.684,19	56,16		56,16	35,51%		598,10	0,00	598,10	35,51%	1.086,09
2.13.5.7	92800	SINAPI	CORTE E DOBRA DE AÇO CA-60, DIÂMETRO DE 5.0 MM. AF_06/2022	KG	39,15	9,28	11,31	363,31	442,78	39,15		39,15	100,00%		442,79	0,00	442,79	100,00%	-0,01
2.13.5.8	92265	SINAPI	FABRICAÇÃO DE FÔRMA PARA VIGAS, EM CHAPA DE MADEIRA COMPENSADA RESINADA	M²	27,49	102,62	125,11	2.821,43	3.439,77	27,48		27,48	99,93%		3.437,40	0,00	3.437,40	99,93%	2,37
2.13.5.9			**LAJE**												0,00		0,00		
2.13.5.9	101964	SINAPI	LAJE PRÉ-MOLDADA UNIDIRECIONAL, BIAPOIADA, PARA FORRO, ENCHIMENTO EM	M²	53,21	161,73	197,18	8.606,05	10.492,44	53,21		53,21	100,00%		0,00	0,00	0,00	0,00%	10.492,44
2.13.5.10	92801	SINAPI	CORTE E DOBRA DE AÇO CA-50, DIÂMETRO DE 6.3 MM. AF_06/2022	KG	102,46	9,46	11,53	969,26	1.181,35	102,46		102,46	100,00%		1.181,35	0,00	1.181,35	100,00%	0,00
2.13.5.11	92802	SINAPI	CORTE E DOBRA DE AÇO CA-50, DIÂMETRO DE 8.0 MM. AF_06/2022	KG	14,42	9,44	11,50	136,10	165,80	14,42		14,42	100,00%		165,80	0,00	165,80	100,00%	0,00
2.13.5.12	92763	SINAPI	Armação de pilar ou viga de estrutura convencional de concreto armado utilizando aço ca-50 de 12.5 mm	KG	25,52	8,96	10,92	228,65	278,67	25,52		25,52	100,00%		278,67	0,00	278,67	100,00%	0,00
2.13.6			**ELEVAÇÃO**					**12.213,97**	**14.890,58**						**14.889,82**	0,00	14.889,82		**0,76**
2.13.6.1	103328	SINAPI	ALVENARIA DE VEDAÇÃO DE BLOCOS CERÂMICOS FURADOS NA HORIZONTAL DE 9X19X19 CM (ESPESSURA 9 CM) E ARGAMASSA	M²	156,71	77,94	95,02	12.213,97	14.890,58	156,70		156,70	99,99%		14.889,82	0,00	14.889,82	99,99%	0,76
2.13.7			**REVESTIMENTO PAREDES E TETOS**					**20.641,78**	**25.163,46**						**8.495,72**	0,00	8.495,72		**16.667,74**
2.13.7.1	87879	SINAPI	CHAPISCO APLICADO EM ALVENARIAS E ESTRUTURAS DE CONCRETO INTERNAS, COM COLHER DE PEDREIRO. ARGAMASSA TRAÇO 1:3 COM PREPARO EM BETONEIRA 400L. AF_10/2022	M²	313,43	3,80	4,63	1.191,03	1.451,18	313,40		313,40	99,99%		1.451,06	0,00	1.451,06	99,99%	0,12

Filipe Abbott Galvao Rodrigues:00837866430

Assinado de forma digital por Filipe Abbott Galvao Rodrigues:00837866430
Dados: 2026.07.14 15:54:54 -03'00'

2.13.7.2	87885	SINAPI	CHAPISCO APLICADO NO TETO OU EM ALVENARIA E ESTRUTURA, COM ROLO PARA TEXTURA ACRÍLICA. ARGAMASSA INDUSTRIALIZADA COM PREPARO EM MISTURADOR 300 KG. AF_10/2022	Mº	46,29	9,09	11,08	420,77	512,89	46,29		46,29	100,00%		512,89	0,00	512,89	100,00%	0,00
2.13.7.3	87549	SINAPI	EMBOÇO, PARA RECEBIMENTO DE CERÂMICA, EM ARGAMASSA TRAÇO 1: 2:8, PREPARO MECÂNICO COM BETONEIRA 400L, APLICADO MANUALMENTE EM FACES INTERNAS DE PAREDES, PARA AMBIENTE COM ÁREA ENTRE 5M2 E 10M2, ESPESSURA DE 10MM. COM	Mº	164,96	20,59	25,10	3.396,52	4.140,49	145,78		145,78	88,37%		3.659,08	0,00	3.659,08	88,37%	481,41
2.13.7.4	87529	SINAPI	MASSA ÚNICA, PARA RECEBIMENTO DE PINTURA, EM ARGAMASSA TRAÇO 1:2:8, PREPARO MECÂNICO COM BETONEIRA 400L, APLICADA MANUALMENTE EM FACES INTERNAS DE PAREDES, ESPESSURA DE 20MM, COM EXECUÇÃO DE TALISCAS. AF_06/2014	Mº	148,47	34,00	41,45	5.047,98	6.154,08	69,31		69,31	46,68%		2.872,69	0,00	2.872,69	46,68%	3.281,39
2.13.7.5	99198	SINAPI	REVESTIMENTO CERÂMICO PARA PAREDES INTERNAS COM PLACAS TIPO ESMALTADA. PADRÃO POPULAR DE DIMENSÕES 20X20 CM, ARGAMASSA TIPO AC III, APLICADAS A MEIA ALTURA DAS PAREDES. AF_02/2023_PE	Mº	164,96	64,17	78,23	10.585,48	12.904,82	0,00		0,00	0,00%		0,00	0,00	0,00	0,00%	12.904,82
2.13.8			**COBERTA**					**17.323,20**	**21.119,70**						**17.432,25**	**0,00**	17.432,25		**3.687,45**
2.13.8.1	94218	SINAPI	TELHAMENTO COM TELHA ESTRUTURAL DE FIBROCIMENTO E= 8 MM, COM ATÉ 2 ÁGUAS, INCLUSO IÇAMENTO. AF_07/2019_PS	Mº	36,50	158,01	192,64	5.767,36	7.031,36	36,50		36,50	100,00%		7.031,36	0,00	7.031,36	100,00%	0,00
2.13.8.2	92539	SINAPI	TRAMA DE MADEIRA COMPOSTA POR TERÇAS PARA TELHADOS DE ATÉ 2 ÁGUAS PARA TELHA ESTRUTURAL DE FIBROCIMENTO, INCLUSO TRANSPORTE VERTICAL. AF_07/2019	Mº	36,50	63,01	76,82	2.299,86	2.803,93	36,50		36,50	100,00%		2.803,93	0,00	2.803,93	100,00%	0,00
2.13.8.3	96110	SINAPI	FORRO EM DRYWALL, PARA AMBIENTES RESIDENCIAIS, INCLUSIVE ESTRUTURA DE FIXAÇÃO. AF_05/2017_PS	Mº	46,29	65,34	79,66	3.024,58	3.687,46	0,00		0,00	0,00%		0,00	0,00	0,00	0,00%	3.687,46
2.13.8.4	98546	SINAPI	IMPERMEABILIZAÇÃO DE SUPERFÍCIE COM MANTA ASFÁLTICA, UMA CAMADA, INCLUSIVE APLICAÇÃO DE PRIMER ASFÁLTICO, E=3MM. AF_06/2018	Mº	48,89	121,43	148,04	5.937,01	7.238,04	48,89		48,89	100,00%		7.238,05	0,00	7.238,05	100,00%	-0,01
2.13.8.5	CPU.M2	PRÓPRIA	CALHA EM ALVENARIA / CONCRETO, IMPERMEABILIZADA C/ MANTA ASFÁLTICA - REV 01	Mº	1,29	228,21	278,23	294,39	358,91	1,29		1,29	100,00%		358,92	0,00	358,92	100,00%	-0,01
2.13.9			**ESQUADRIAS**					**10.739,58**	**13.093,64**						**0,00**	**0,00**	0,00		**13.093,64**
2.13.9.1	94807	SINAPI	PORTA EM MADEIRA DE ABRIR TIPO VENEZIANA SEM GUARNIÇÃO, 87X210CM, FIXAÇÃO COM PARAFUSOS - FORNECIMENTO E INSTALAÇÃO. AF_12/2019	UNID	4,00	670,34	817,27	2.681,36	3.269,08	0,00		0,00	0,00%		0,00	0,00	0,00	0,00%	3.269,08
2.13.9.2	12515	ORSE	PORTA EM MADEIRA COMPENSADA (CANELA), LISA, SEMI-ÔCA, (0,70 X 1,60 A 1,80M), PINTURA INCLUSIVE FERRAGENS	UNID	6,00	1.174,15	1.431,52	7.044,90	8.589,12	0,00		0,00	0,00%		0,00	0,00	0,00	0,00%	8.589,12
2.13.9.3	100674	SINAPI	JANELA 1 FX DE ALUMÍNIO PARA VIDRO, COM VIDRO, BATENTE E FERRAGENS. EXCLUSIVE ACABAMENTO, ALIZAR E CONTRAMARCO	Mº	1,44	703,70	857,95	1.013,32	1.235,44	0,00		0,00	0,00%		0,00	0,00	0,00	0,00%	1.235,44
2.13.10			**PISO**					**7.333,16**	**8.939,40**						**4.978,38**	**0,00**	4.978,38		**3.961,02**
2.13.10.1	97083	SINAPI	COMPACTAÇÃO MECÂNICA DE SOLO PARA EXECUÇÃO DE RADIER, PISO DE CONCRETO OU LAJE SOBRE SOLO, COM COMPACTADOR DE SOLOS A PERCUSSÃO. AF_09/2021	Mº	92,58	2,85	3,47	263,85	321,25	46,29		46,29	50,00%		160,63	0,00	160,63	50,00%	160,62
2.13.10.2	00006081	SINAPI	ARGILA OU BARRO PARA ATERRO/REATERRO (COM TRANSPORTE ATE 10 KM)	Mº	18,52	47,19	57,53	873,77	1.065,22	18,52		18,52	100,00%		1.065,23	0,00	1.065,23	100,00%	-0,01
2.13.10.3	94962	SINAPI	CONCRETO MAGRO PARA LASTRO, TRAÇO 1:4:8,5 (EM MASSA SECA DE CIMENTO/ AREIA MÉDIA/ BRITA 1) - PREPARO MECÂNICO COM BETONEIRA 400 L. AF_05/2021 - 8cm	Mº	3,70	375,10	457,32	1.389,07	1.693,54	3,70		3,70	100,00%		1.693,55	0,00	1.693,55	100,00%	-0,01
2.13.10.4	87630	SINAPI	CONTRAPISO EM ARGAMASSA TRAÇO 1:4 (CIMENTO E AREIA), PREPARO MECÂNICO COM BETONEIRA 400 L, APLICADO EM ÁREAS SECAS SOBRE LAJE, ADERIDO, ACABAMENTO NÃO REFORÇADO, ESPESSURA 3CM. AF_07/2021	Mº	46,29	36,49	44,48	1.689,12	2.058,97	46,29		46,29	100,00%		2.058,98	0,00	2.058,98	100,00%	-0,01
2.13.10.5	87247	SINAPI	REVESTIMENTO CERÂMICO PARA PISO COM PLACAS TIPO ESMALTADA EXTRA DE DIMENSÕES 30X30CM APLICADAS EM	Mº	36,42	62,02	75,61	2.258,76	2.753,71	0,00		0,00	0,00%		0,00	0,00	0,00	0,00%	2.753,71
2.13.10.6	104162	SINAPI	PISO EM GRANILITE, MARMORITE OU GRANITINA EM AMBIENTES INTERNOS, COM ESPESSURA DE 8 MM, INCLUSO MISTURA EM BETONEIRA	Mº	9,87	86,99	106,05	858,59	1.046,71	0,00		0,00	0,00%		0,00	0,00	0,00	0,00%	1.046,71
2.13.11			**PINTURA**					**3.315,32**	**4.041,34**						**2.570,72**	**0,00**	2.570,72		**1.470,62**
2.13.11.1	88497	SINAPI	EMASSAMENTO COM MASSA LATEX, APLICAÇÃO EM PAREDE, DUAS DEMÃOS, LIXAMENTO MANUAL. AF_04/2023	Mº	148,47	15,02	18,31	2.230,01	2.718,48	140,40		140,40	94,56%		2.570,72	0,00	2.570,72	94,56%	147,76
2.13.11.2	104641	SINAPI	PINTURA LÁTEX ACRÍLICA ECONÔMICA, APLICAÇÃO MANUAL EM PAREDES, DUAS DEMÃOS. AF_04/2023	Mº	148,47	7,31	8,91	1.085,31	1.322,86	0,00		0,00	0,00%		0,00	0,00	0,00	0,00%	1.322,86
2.13.12			**INSTALAÇÕES HIDROSSANITÁRIAS**					**8.499,96**	**10.362,96**						**8.543,53**	**0,00**	8.543,53		**1.819,43**
2.13.12.1	89957	SINAPI	PONTO DE CONSUMO TERMINAL DE ÁGUA FRIA (SUBRAMAL) COM TUBULAÇÃO DE PVC, DN 25 MM, INSTALADO EM RAMAL DE ÁGUA, INCLUSOS	UN	14,00	120,59	147,02	1.688,26	2.058,28	14,00		14,00	100,00%		2.058,28	0,00	2.058,28	100,00%	0,00
2.13.12.2	CPU.N2	PRÓPRIA	PONTO DE ÁGUA FRIA EMBUTIDO, C/MATERIAL PVC RÍGIDO SOLDÁVEL Ø 40MM	UN	8,00	176,75	215,49	1.414,00	1.723,92	8,00		8,00	100,00%		1.723,92	0,00	1.723,92	100,00%	0,00
2.13.12.3	CPU.G2	PRÓPRIA	PONTO DE ESGOTO COM TUBO DE PVC RÍGIDO SOLDÁVEL DE Ø 40 MM (LAVATÓRIOS, MICTÓRIOS, RALOS SIFONADOS, ETC...)	pt	6,00	71,23	86,84	427,38	521,04	6,00		6,00	100,00%		521,04	0,00	521,04	100,00%	0,00
2.13.12.4	CPU.H2	PRÓPRIA	PONTO DE ESGOTO COM TUBO DE PVC RÍGIDO SOLDÁVEL DE Ø 50 MM (PIAS DE COZINHA, MÁQUINAS DE LAVAR, ETC...)	pt	4,00	121,17	147,73	484,68	590,92	4,00		4,00	100,00%		590,92	0,00	590,92	100,00%	0,00
2.13.12.5	CPU.J2	PRÓPRIA	PONTO DE ESGOTO COM TUBO DE PVC RÍGIDO SOLDÁVEL DE Ø 100 MM (VASO SANITÁRIO)	pt	6,00	105,08	128,11	630,48	768,66	6,00		6,00	100,00%		768,66	0,00	768,66	100,00%	0,00
2.13.12.6	104329	SINAPI	CAIXA SIFONADA, COM GRELHA REDONDA, PVC, DN 150 X 150 X 50 MM, JUNTA SOLDÁVEL, FORNECIDA E INSTALADA EM RAMAL DE	UN	5,00	68,47	83,47	342,35	417,35	5,00		5,00	100,00%		417,35	0,00	417,35	100,00%	0,00
2.13.12.7	97902	SINAPI	CAIXA ENTERRADA HIDRÁULICA RETANGULAR EM ALVENARIA COM TJOLOS CERÂMICOS MACIÇOS, DIMENSÕES INTERNAS: 0,6X0,6X0,6 M	UN	4,00	505,12	615,84	2.020,48	2.463,36	4,00		4,00	100,00%		2.463,36	0,00	2.463,36	100,00%	0,00
2.13.12.8	97741	SINAPI	KIT CAVALETE PARA MEDIÇÃO DE ÁGUA ENTRADA INDIVIDUALIZADA , EM PVC DN 25 (¾), PARA 1 MEDIDOR FORNECIMENTO E	UN	1,00	161,72	197,16	161,72	197,16	0,00		0,00	0,00%		0,00	0,00	0,00	0,00%	197,16
2.13.12.9	95675	SINAPI	HIDRÔMETRO DN 25 (¾), 5,0 M³/H FORNECIMENTO E INSTALAÇÃO. AF_11/2016	UN	1,00	146,65	178,79	146,65	178,79	0,00		0,00	0,00%		0,00	0,00	0,00	0,00%	178,79
2.13.12.10	102622	SINAPI	CAIXA D´ÁGUA EM POLIETILENO, 500 LITROS (INCLUSOS TUBOS, CONEXÕES E TORNEIRA DE BÓIA) - FORNECIMENTO E INSTALAÇÃO.	UN	2,00	591,98	721,74	1.183,96	1.443,48	0,00		0,00	0,00%		0,00	0,00	0,00	0,00%	1.443,48
2.13.13			**LOUÇAS E METAIS**					**11.867,83**	**14.469,01**						**0,00**	**0,00**	0,00		**14.469,01**
2.13.13.1	36520	SINAPI	BACIA SANITARIA (VASO) CONVENCIONAL PARA PCD, SEM FURO FRONTAL, DE LOUCA BRANCA (SEM ASSENTO)	UN	2,00	687,41	838,09	1.374,82	1.676,18	0,00		0,00	0,00%		0,00	0,00	0,00	0,00%	1.676,18
2.13.13.2	10420	SINAPI	BACIA SANITARIA (VASO) CONVENCIONAL, DE LOUCA BRANCA, SIFAO APARENTE, SAIDA VERTICAL (SEM ASSENTO)	UN	6,00	218,50	266,39	1.311,00	1.598,34	0,00		0,00	0,00%		0,00	0,00	0,00	0,00%	1.598,34
2.13.13.3	100849	SINAPI	ASSENTO SANITÁRIO CONVENCIONAL - FORNECIMENTO E INSTALACAO. AF_01/2020	UN	8,00	44,34	54,05	354,72	432,40	0,00		0,00	0,00%		0,00	0,00	0,00	0,00%	432,40
2.13.13.4	2033	ORSE	PAPELEIRA DE LOUÇA, DECA A480, 15 X 15CM OU SIMILAR	un	8,00	60,37	73,60	482,96	588,80	0,00		0,00	0,00%		0,00	0,00	0,00	0,00%	588,80
2.13.13.5	100869	SINAPI	BARRA DE APOIO RETA, EM ACO INOX POLIDO, COMPRIMENTO 90 CM, FIXADA NA PAREDE - FORNECIMENTO E INSTALAÇÃO. AF_01/2020	UN	6,00	365,45	445,55	2.192,70	2.673,30	0,00		0,00	0,00%		0,00	0,00	0,00	0,00%	2.673,30
2.13.13.6	20269	SINAPI	LAVATORIO I CUBA DE EMBUTIR, OVAL, DE LOUCA BRANCA, SEM LADRAO, DIMENSOES *50 X 35* CM (L X C)	UN	8,00	102,79	125,32	822,32	1.002,56	0,00		0,00	0,00%		0,00	0,00	0,00	0,00%	1.002,56
2.13.13.7	10426	SINAPI	LAVATORIO DE LOUCA BRANCA, COM COLUNA, DIMENSOES *54 X 44* CM (L X C)	UN	2,00	194,99	237,73	389,98	475,46	0,00		0,00	0,00%		0,00	0,00	0,00	0,00%	475,46
2.13.13.8	CPU.O2	PRÓPRIA	BANCADA EM GRANITO CINZA ANDORINHA E=2CM	Mº	5,35	594,15	724,38	3.179,77	3.876,73	0,00		0,00	0,00%		0,00	0,00	0,00	0,00%	3.876,73
2.13.13.9	100858	SINAPI	MICTÓRIO SIFONADO LOUÇA BRANCA PADRÃO MÉDIO FORNECIMENTO E INSTALAÇÃO. AF_01/2020	UN	2,00	792,89	966,69	1.585,78	1.933,38	0,00		0,00	0,00%		0,00	0,00	0,00	0,00%	1.933,38
2.13.13.10	89986	SINAPI	REGISTRO DE GAVETA BRUTO, LATÃO, ROSCÁVEL, 1/2", COM ACABAMENTO E CANOPLA CROMADOS - FORNECIMENTO E	UN	2,00	86,89	105,93	173,78	211,86	0,00		0,00	0,00%		0,00	0,00	0,00	0,00%	211,86
2.13.14			**INSTALAÇÕES ELÉTRICAS**					**4.249,51**	**5.180,88**						**0,00**	**0,00**	0,00		**5.180,88**
2.13.14.1	CPU.K2	PRÓPRIA	PONTO DE LUZ EM TETO OU PAREDE, COM ELETRODUTO DE PVC FLEXIVEL SANFONADO APARENTE Ø 3/4"	un	7,00	235,74	287,41	1.650,18	2.011,87	0,00		0,00	0,00%		0,00	0,00	0,00	0,00%	2.011,87
2.13.14.2	CPU.L2	PRÓPRIA	PONTO DE TOMADA 2P+T, ABNT, 10 A, DE USO GERAL, EM PISOS, COM ELETRODUTO DE PVC FLEXIVEL SANFONADO EMBUTIDO Ø 3/4"	pt	4,00	257,49	313,93	1.029,96	1.255,72	0,00		0,00	0,00%		0,00	0,00	0,00	0,00%	1.255,72
2.13.14.3	101877	SINAPI	QUADRO DE DISTRIBUIÇÃO DE ENERGIA EM PVC, DE EMBUTIR, SEM BARRAMENTO, PARA 3 DISJUNTORES - FORNECIMENTO E	UN	1,00	61,23	74,65	61,23	74,65	0,00		0,00	0,00%		0,00	0,00	0,00	0,00%	74,65
2.13.14.4	12901	ORSE	LUMINÁRIA DE EMBUTIR REDONDA PARA LÂMPADA FLOURESCENTE OU LED 11W, COMPACTA SISTEMA DRAW BACK, MODELO	un	7,00	121,28	147,86	848,96	1.035,02	0,00		0,00	0,00%		0,00	0,00	0,00	0,00%	1.035,02
2.13.14.5	12095	ORSE	LÂMPADA PAR 20 LED 7W BIVOLT AM/BR/NEU	un	7,00	21,79	26,56	152,53	185,92	0,00		0,00	0,00%		0,00	0,00	0,00	0,00%	185,92
2.13.14.6	337	ORSE	QUADRO DE MEDIÇÃO MONOFÁSICA (ATÉ 6 KVA) COM CAIXA EM NORIL	un	1,00	253,73	309,34	253,73	309,34	0,00		0,00	0,00%		0,00	0,00	0,00	0,00%	309,34
2.13.14.7	9193	ORSE	ENTRADA DE ENERGIA ELÉTRICA MONOFÁSICA COM PONTALETE DE AÇO GALVANIZADO D=1 1/2", FIXADO NO TELHADO	un	1,00	252,92	308,36	252,92	308,36	0,00		0,00	0,00%		0,00	0,00	0,00	0,00%	308,36
2.14			**JARDIM SENSORIAL**					**132.982,38**	**162.105,57**						**41.389,78**	**0,00**	41.389,78		**6.418,79**
2.14.1	99058	SINAPI	LOCAÇÃO DE PONTO PARA REFERÊNCIA TOPOGRÁFICA. AF_10/2018	PT	8,00	10,50	12,80	84,00	102,40	8,00		8,00	100,00%		102,40	0,00	102,40	100,00%	0,00
2.14.2	102279	SINAPI	ESCAVAÇÃO MECANIZADA DE VALA COM PROF. ATÉ 1,5 M (MÉDIA MONTANTE E JUSANTE/UMA CAMPANHA), FAIXA DE TRABALHO ESCAVADEIRA	Mº	38,02	6,59	8,03	250,55	305,30	6,00		6,00	15,78%		48,18	0,00	48,18	15,78%	257,12
2.14.3	103800	SINAPI	PEDRA ARGAMASSADA COM CIMENTO E AREIA 1:3, 40% DE ARGAMASSA EM VOLUME - AREIA E REFORÇAMENTO ARGAMASSA - 50X25CM	Mº	38,02	476,27	580,66	18.107,78	22.076,69	38,02		38,02	100,00%		22.076,69	0,00	22.076,69	100,00%	0,00
2.14.4	101166	SINAPI	ALVENARIA DE EMBASAMENTO COM BLOCO ESTRUTURAL DE CERÂMICA, DE 14X19X29CM E ARGAMASSA DE ASSENTAMENTO COM	Mº	38,02	579,18	706,13	22.020,42	26.847,06	38,02		38,02	100,00%		26.847,06	0,00	26.847,06	100,00%	0,00

Filipe Abbott Galvao Rodrigues:00837866430

Assinado de forma digital por Filipe Abbott Galvao Rodrigues:00837866430
Dados: 2026.07.14 15:55:54 -03'00'

2.14.5	6077-INS	SINAPI	ARGILA OU BARRO PARA ATERRO/REATERRO (RETIRADO NA JAZIDA, SEM TRANSPORTE)	Mº	208,08	33,70	41,08	7.012,29	8.547,92	208,08		208,08	100,00%		8.547,93	0,00	8.547,93	100,00%	-0,01
2.14.6	100974	SINAPI	CARGA, MANOBRA E DESCARGA DE SOLOS E MATERIAIS GRANULARES EM CAMINHÃO BASCULANTE 10 MT - CARGA COMUM	Mº	260,10	8,44	10,29	2.195,24	2.676,42	260,10		260,10	100,00%		2.676,43	0,00	2.676,43	100,00%	-0,01
2.14.7	95876	SINAPI	TRANSPORTE COM CAMINHÃO BASCULANTE DE 14 Mº, EM VIA URBANA PAVIMENTADA, DMT ATÉ 30 KM (UNIDADE: M3XKM) AF_07/2020	MºXKM	3.641,40	2,12	2,58	7.719,76	9.394,81	3.641,40		3.641,40	100,00%		9.394,81	0,00	9.394,81	100,00%	0,00
2.14.8	93382	SINAPI	REATERRO MANUAL DE VALAS COM COMPACTAÇÃO MECANIZADA. AF_04/2016	Mº	416,16	21,89	26,68	9.109,74	11.103,14	416,16		416,16	100,00%		11.103,15	0,00	11.103,15	100,00%	-0,01
2.14.9	2394	ORSE	FORNECIMENTO E ESPALHAMENTO DE TERRA VEGETAL PREPARADA	Mº	89,53	105,86	129,06	9.477,64	11.554,74	89,53		89,53	100,00%		11.554,74	0,00	11.554,74	100,00%	0,00
2.14.10	92397	SINAPI	EXECUÇÃO DE PAVIMENTO EM PISO INTERTRAVADO, COM BLOCO RETANGULAR COR NATURAL DE 20 X 10 CM, ESPESSURA 8 CM	Mº	328,86	53,44	65,15	17.574,27	21.425,22	328,86		328,86	100,00%		21.425,23	0,00	21.425,23	100,00%	-0,01
2.14.11	103337	SINAPI	ALVENARIA DE VEDAÇÃO DE BLOCOS VAZADOS DE CONCRETO APARENTE DE 9X19X39 CM (ESPESSURA 9 CM) E ARGAMASSA DE	Mº	120,32	82,32	100,36	9.904,74	12.075,31	120,32		120,32	100,00%		12.075,11	0,00	12.075,11	100,00%	0,20
2.14.12	103946	SINAPI	PLANTIO DE GRAMA ESMERALDA OU SÃO CARLOS OU CURITIBANA, EM PLACAS. AF_05/2018	Mº	183,07	20,59	25,10	3.769,41	4.595,05	0,00		0,00	0,00%		0,00	0,00	0,00	0,00%	4.595,05
2.14.13	100324	SINAPI	LASTRO COM MATERIAL GRANULAR (PEDRA BRITADA N.1 E PEDRA BRITADA N.2), APLICADO EM PISOS OU PISOS ELEVADOS, ESPESSURA	Mº	0,83	157,33	191,81	130,11	158,62	0,00		0,00	0,00%		0,00	0,00	0,00	0,00%	158,62
2.14.14	87531	SINAPI	EMBOÇO, PARA RECEBIMENTO DE CERÂMICA, EM ARGAMASSA TRAÇO 1: 2:8, PREPARO MECÂNICO COM BETONEIRA 400 L. AF_08/2019	Mº	0,83	32,83	40,02	27,15	33,09	0,00		0,00	0,00%		0,00	0,00	0,00	0,00%	33,09
2.14.15	87244	SINAPI	REVESTIMENTO CERÂMICO PARA PAREDES EXTERNAS EM PASTILHAS DE PORCELANA 5 X 5 CM (PLACAS DE 30 X 30 CM), ALINHADAS A PRUMO. AF_06/2022	Mº	120,32	212,76	259,39	25.599,28	31.209,80	115,02		115,02	95,60%		29.835,04	0,00	29.835,04	95,60%	1.374,76
2.15			**ADMINISTRAÇÃO**					**108.318,51**	**132.052,73**							**2.238,40**			**23.852,72**
2.15.1			**SERVIÇOS PRELIMINARES**					**2.015,52**	**2.457,08**							**0,00**			**0,00**
2.15.1.1	99059	SINAPI	LOCACAO CONVENCIONAL DE OBRA, UTILIZANDO GABARITO DE TÁBUAS CORRIDAS	M	38,00	53,04	64,66	2.015,52	2.457,08	38,00		38,00	100,00%		2.457,08	0,00	2.457,08	100,00%	0,00
2.15.2			**FUNDAÇÃO**					**5.595,24**	**6.821,44**							**0,00**			**193,33**
2.15.2.1	93358	SINAPI	ESCAVAÇÃO MANUAL DE VALA COM PROFUNDIDADE MENOR OU IGUAL A 1,30 M	Mº	6,89	72,19	88,01	497,38	606,38	6,89		6,89	100,00%		606,39	0,00	606,39	100,00%	-0,01
2.15.2.2	100982	SINAPI	CARGA, MANOBRA E DESCARGA DE ENTULHO EM CAMINHÃO BASCULANTE 10 Mº - CARGA	Mº	6,89	8,83	10,76	60,83	74,13	4,22		4,22	61,23%		45,39	0,00	45,39	61,24%	28,74
2.15.2.3	95875	SINAPI	TRANSPORTE COM CAMINHÃO BASCULANTE DE 10 Mº, EM VIA URBANA PAVIMENTADA, DMT	M3XKM	96,39	2,47	3,01	238,08	290,13	59,06		59,06	61,27%		177,78	0,00	177,78	61,28%	112,35
2.15.2.4	103800	SINAPI	PEDRA ARGAMASSADA COM CIMENTO E AREIA 1:3, 40% DE ARGAMASSA EM VOLUME - AREIA E	Mº	6,89	476,27	580,66	3.281,50	4.000,74	6,80		6,80	98,69%		3.948,49	0,00	3.948,49	98,69%	52,25
2.15.2.5	101166	SINAPI	ALVENARIA DE EMBASAMENTO COM BLOCO ESTRUTURAL DE CERÂMICA, DE 14X19X29CM E	Mº	2,62	579,18	706,13	1.517,45	1.850,06	2,62		2,62	100,00%		1.850,06	0,00	1.850,06	100,00%	0,00
2.15.3			**BLOCO DE FUNDAÇÃO**					**741,49**	**904,02**							**0,00**			**0,00**
2.15.1.1	102487	SINAPI	CONCRETO CICLÓPICO FCK = 15MPA, 30% PEDRA DE MÃO EM VOLUME REAL, INCLUSIVE	Mº	1,38	539,27	657,47	741,49	904,02	1,38		1,38	100,00%		904,02	0,00	904,02	100,00%	0,00
2.15.4			**CINTAMENTO INFERIOR (14X25)**					**6.622,79**	**8.073,88**							**0,00**			**34,03**
2.15.4.1	102476	SINAPI	CONCRETO FCK = 25MPA, TRAÇO 1:2,2:2,5 (EM MASSA SECA DE CIMENTO/ AREIA MÉDIA/ SEIXO	Mº	1,61	631,74	770,21	1.017,10	1.240,03	1,61		1,61	100,00%		1.240,04	0,00	1.240,04	100,00%	-0,01
2.15.4.2	103670	SINAPI	LANÇAMENTO COM USO DE BALDES, ADENSAMENTO E ACABAMENTO DE CONCRETO	Mº	1,61	250,17	305,00	402,77	491,05	1,61		1,61	100,00%		491,05	0,00	491,05	100,00%	0,00
2.15.4.3	92803	SINAPI	CORTE E DOBRA DE AÇO CA-50, DIÂMETRO DE 10,0 MM. AF_06/2022	KG	0,00	8,74	10,65	0,00	0,00	0,00		0,00	0,00%		0,00	0,00	0,00	0,00%	0,00
2.15.4.4	92800	SINAPI	CORTE E DOBRA DE AÇO CA-60, DIÂMETRO DE 5,0 MM. AF_06/2022	KG	36,29	9,28	11,31	336,77	410,43	36,29		36,29	100,00%		410,44	0,00	410,44	100,00%	-0,01
2.15.4.5	96535	SINAPI	FABRICAÇÃO, MONTAGEM E DESMONTAGEM DE FÔRMA PARA SAPATA, EM MADEIRA SERRADA	Mº	22,95	138,98	169,44	3.189,59	3.888,64	22,95		22,95	100,00%		3.888,65	0,00	3.888,65	100,00%	-0,01
2.15.4.6	98557	SINAPI	IMPERMEABILIZAÇÃO DE SUPERFÍCIE COM EMULSÃO ASFÁLTICA, 2 DEMÃOS AF_06/2018	Mº	33,97	49,36	60,17	1.676,56	2.043,73	33,40		33,40	98,33%		2.009,68	0,00	2.009,68	98,33%	34,05
2.15.4.7	92082	SINAPI	CORTE E DOBRA DE AÇO CA-50, DIÂMETRO DE 8,0 MM. AF_06/2022	KG	79,11	9,44	11,50	746,79	909,76	79,11		79,11	100,00%		909,77	0,00	909,77	100,00%	0,00
2.15.5			**SUPERESTRUTURA**					**26.095,99**	**31.813,70**							**0,00**			**3.827,16**
2.15.5.1			**PILARES (14 x 25)**												0,00		0,00		
2.15.5.1	103669	SINAPI	CONCRETAGEM DE PILARES, FCK = 25 MPA, COM USO DE BALDES - LANÇAMENTO	Mº	1,54	973,67	1.187,09	1.499,45	1.828,11	1,54		1,54	100,00%		1.828,12	0,00	1.828,12	100,00%	-0,01
2.15.5.2	92803	SINAPI	CORTE E DOBRA DE AÇO CA-50, DIÂMETRO DE 10,0 MM. AF_06/2022	KG	152,03	8,74	10,65	1.328,74	1.619,11	48,39		48,39	31,83%		515,33	0,00	515,33	31,83%	1.103,78
2.15.5.3	92800	SINAPI	CORTE E DOBRA DE AÇO CA-60, DIÂMETRO DE 5,0 MM. AF_06/2022	KG	26,09	9,28	11,31	242,11	295,07	26,09		26,09	100,00%		295,08	0,00	295,08	100,00%	-0,01
2.15.5.4	92263	SINAPI	FABRICAÇÃO DE FÔRMA PARA PILARES E ESTRUTURAS SIMILARES, EM CHAPA DE	Mº	30,03	158,28	192,97	4.753,14	5.794,88	30,03		30,03	100,00%		5.794,89	0,00	5.794,89	100,00%	-0,01
2.15.5.5			**VIGAS (14x35)**												0,00		0,00		
2.15.5.5	103683	SINAPI	CONCRETAGEM DE VIGAS E LAJES, FCK=25 MPA, PARA QUALQUER TIPO DE LAJE COM	Mº	2,25	1.231,38	1.501,29	2.769,49	3.376,55	2,25		2,25	100,00%		3.376,55	0,00	3.376,55	100,00%	0,00
2.15.5.6	92803	SINAPI	CORTE E DOBRA DE AÇO CA-50, DIÂMETRO DE 10,0 MM. AF_06/2022	KG	161,99	8,74	10,65	1.415,79	1.725,19	0,00		0,00	0,00%		0,00	0,00	0,00	0,00%	1.725,19
2.15.5.7	92800	SINAPI	CORTE E DOBRA DE AÇO CA-60, DIÂMETRO DE 5,0 MM. AF_06/2022	KG	46,65	9,28	11,31	432,91	527,61	39,92		39,92	85,57%		451,50	0,00	451,50	85,57%	76,11
2.15.5.8	92265	SINAPI	FABRICAÇÃO DE FÔRMA PARA VIGAS, EM CHAPA DE MADEIRA COMPENSADA RESINADA	Mº	32,13	102,62	125,11	3.297,18	4.019,78	30,26		30,26	94,18%		3.785,83	0,00	3.785,83	94,18%	233,95
2.15.5.9			**LAJE**												0,00		0,00		
2.15.5.9	101964	SINAPI	LAJE PRÉ-MOLDADA UNIDIRECIONAL, BIAPOIADA, PARA FORRO, ENCHIMENTO EM	Mº	64,04	161,73	197,18	10.357,18	12.627,40	60,55		60,55	94,55%		11.939,25	0,00	11.939,25	94,55%	688,15
2.15.5.10	92081	SINAPI	CORTE E DOBRA DE AÇO CA-50, DIÂMETRO DE 6,3 MM. AF_06/2022	KG	17,90	9,46	11,53	169,33	206,38	17,90		17,90	100,00%		206,39	0,00	206,39	100,00%	-0,01
2.15.5.11	92082	SINAPI	CORTE E DOBRA DE AÇO CA-50, DIÂMETRO DE 8,0 MM. AF_06/2022	KG	124,54	9,44	11,50	1.175,65	1.432,21	124,54		124,54	100,00%		1.432,21	0,00	1.432,21	100,00%	0,00
2.15.5.12	92763	SINAPI	Armação de pilar ou viga de estrutura convencional de concreto armado utilizando aço ca-50 de 12,5 mm	KG	28,98	8,96	10,92	259,66	316,46	28,98		28,98	100,00%		316,46	0,00	316,46	100,00%	0,00
2.15.6			**ELEVAÇÃO**					**12.302,82**	**14.998,90**						**14.938,09**	**0,00**	**14.938,09**		**60,81**
2.15.6.1	103328	SINAPI	ALVENARIA DE VEDAÇÃO DE BLOCOS CERÂMICOS FURADOS NA HORIZONTAL DE 9X19X19 CM (ESPESSURA 9 CM) E ARGAMASSA	Mº	157,85	77,94	95,02	12.302,82	14.998,90	157,21		157,21	99,59%		14.938,09	0,00	14.938,09	99,59%	60,81
2.15.7			**REVESTIMENTO PAREDES E TETOS**					**9.696,87**	**11.820,59**						**11.820,61**	**0,00**	**11.820,61**		**-0,02**
2.15.7.1	87879	SINAPI	CHAPISCO APLICADO EM ALVENARIAS E ESTRUTURAS DE CONCRETO INTERNAS, COM	Mº	315,70	3,80	4,63	1.199,66	1.461,69	315,70		315,70	100,00%		1.461,69	0,00	1.461,69	100,00%	0,00
2.15.7.2	87885	SINAPI	CHAPISCO APLICADO NO TETO OU EM ALVENARIA E ESTRUTURA, COM ROLO PARA	Mº	50,93	9,09	11,08	462,95	564,30	50,93		50,93	100,00%		564,30	0,00	564,30	100,00%	0,00
2.15.7.3	87549	SINAPI	EMBOÇO, PARA RECEBIMENTO DE CERÂMICA, EM ARGAMASSA TRAÇO 1: 2:8, PREPARO MECÂNICO COM BETONEIRA 400 L. AF_08/2019	Mº	45,75	20,59	25,10	941,99	1.148,32	45,75		45,75	100,00%		1.148,33	0,00	1.148,33	100,00%	-0,01
2.15.7.4	87529	SINAPI	MASSA ÚNICA, PARA RECEBIMENTO DE PINTURA, EM ARGAMASSA TRAÇO 1:2:8	Mº	122,25	34,00	41,45	4.156,50	5.067,26	122,25		122,25	100,00%		5.067,26	0,00	5.067,26	100,00%	0,00
2.15.7.5	99198	SINAPI	REVESTIMENTO CERÂMICO PARA PAREDES INTERNAS COM PLACAS TIPO ESMALTADA PADRÃO POPULAR DE DIMENSÕES 20X20 CM, ARGAMASSA TIPO AC-III, APLICADAS A MEIA	Mº	45,75	64,17	78,23	2.935,77	3.579,02	45,75		45,75	100,00%		3.579,02	0,00	3.579,02	100,00%	0,00
2.15.8			**COBERTA**					**16.471,70**	**20.081,58**						**20.081,60**	**0,00**	**20.081,60**		**-0,01**
2.15.8.1	94218	SINAPI	TELHAMENTO COM TELHA ESTRUTURAL DE FIBROCIMENTO E= 8 MM, COM ATÉ 2 ÁGUAS, INCLUSO ÇAMENTO. AF_07/2019_PS	Mº	47,10	158,01	192,64	7.442,27	9.073,34	47,10		47,10	100,00%		9.073,34	0,00	9.073,34	100,00%	0,00
2.15.8.2	92539	SINAPI	TRAMA DE MADEIRA COMPOSTA POR TERÇAS PARA TELHADOS DE ATÉ 2 ÁGUAS PARA TELHA ESTRUTURAL DE FIBROCIMENTO, INCLUSO TRANSPORTE VERTICAL. AF_07/2019	Mº	47,10	63,01	76,82	2.967,77	3.618,22	47,10		47,10	100,00%		3.618,22	0,00	3.618,22	100,00%	0,00
2.15.8.3	98546	SINAPI	IMPERMEABILIZAÇÃO DE SUPERFÍCIE COM MANTA ASFÁLTICA, UMA CAMADA, INCLUSIVE APLICAÇÃO DE PRIMER ASFÁLTICO, E=3MM. AF_06/2018	Mº	47,10	121,43	148,04	5.719,35	6.972,68	47,10		47,10	100,00%		6.972,68	0,00	6.972,68	100,00%	0,00
2.15.8.4	CPU.M2	PRÓPRIA	CALHA EM ALVENARIA / CONCRETO, IMPERMEABILIZADA C/ MANTA ASFÁLTICA - REV 01	Mº	1,50	228,21	278,23	342,31	417,34	1,50		1,50	100,00%		417,35	0,00	417,35	100,00%	-0,01
2.15.9			**ESQUADRIAS**					**5.855,71**	**7.139,25**						**0,00**	**0,00**	**0,00**		**7.139,25**
2.15.9.1	94807	SINAPI	PORTA EM AÇO DE ABRIR TIPO VENEZIANA SEM GUARNIÇÃO, 87X210CM, FIXAÇÃO COM	UNID	3,00	670,34	817,27	2.011,02	2.451,81	0,00		0,00	0,00%		0,00	0,00	0,00	0,00%	2.451,81
2.15.9.2	12515	ORSE	PORTA EM MADEIRA COMPENSADA (CANELA), LISA, SEMI-OCA (0,70 X 1,60 A 1,80M)	UNID	2,00	1.174,15	1.431,52	2.348,30	2.863,04	0,00		0,00	0,00%		0,00	0,00	0,00	0,00%	2.863,04
2.15.9.3	100674	SINAPI	JANELA FIXA DE ALUMÍNIO PARA VIDRO, COM VIDRO, BATENTE E FERRAGENS, EXCLUSIVE	Mº	0,96	703,70	857,95	675,55	823,63	0,00		0,00	0,00%		0,00	0,00	0,00	0,00%	823,63
2.15.9.4	94570	SINAPI	JANELA DE ALUMÍNIO DE CORRER COM 2 FOLHAS PARA VIDROS, COM VIDROS, BATENTE	Mº	2,40	342,02	416,99	820,84	1.000,77	0,00		0,00	0,00%		0,00	0,00	0,00	0,00%	1.000,77
2.15.10			**PISO**					**7.787,66**	**9.493,73**						**8.291,35**	**0,00**	**8.291,35**		**1.202,38**
2.15.10.1	97083	SINAPI	COMPACTAÇÃO MECÂNICA DE SOLO PARA EXECUÇÃO DE RADIER, PISO DE CONCRETO OU LAJE SOBRE SOLO, COM COMPACTADOR DE	Mº	40,74	2,85	3,47	116,10	141,36	40,74		40,74	100,00%		141,36	0,00	141,36	100,00%	0,00
2.15.10.2	00006081	SINAPI	ARGILA OU BARRO PARA ATERRO/REATERRO (COM TRANSPORTE ATÉ 10 KM)	Mº	20,37	47,19	57,53	961,26	1.171,88	12,79		12,79	62,79%		735,81	0,00	735,81	62,79%	436,07
2.15.10.3	94962	SINAPI	CONCRETO MAGRO PARA LASTRO, TRAÇO 1:4:5:4,5 (EM MASSA SECA DE CIMENTO/ AREIA MÉDIA/ BRITA 1) - PREPARO MECÂNICO COM BETONEIRA 400 L. AF_05/2021 - 8cm	Mº	4,07	375,10	457,32	1.526,65	1.861,29	4,07		4,07	100,00%		1.861,29	0,00	1.861,29	100,00%	0,00
2.15.10.4	87630	SINAPI	CONTRAPISO EM ARGAMASSA TRAÇO 1:4 (CIMENTO E AREIA), PREPARO MECÂNICO COM	Mº	50,93	36,49	44,48	1.858,43	2.265,36	50,93		50,93	100,00%		2.265,37	0,00	2.265,37	100,00%	-0,01
2.15.10.5	87247	SINAPI	REVESTIMENTO CERÂMICO PARA PISO COM PLACAS TIPO ESMALTADA EXTRA DE	Mº	44,26	62,02	75,61	2.745,00	3.346,49	43,48		43,48	98,24%		3.287,52	0,00	3.287,52	98,24%	58,97
2.15.10.6	104162	SINAPI	PISO EM GRANILITE, MARMORITE OU GRANITINA EM AMBIENTES INTERNOS, COM ESPESSURA	Mº	6,67	86,99	106,05	580,22	707,35	0,00		0,00	0,00%		0,00	0,00	0,00	0,00%	707,35
2.15.11			**PINTURA**					**4.633,91**	**5.648,64**						**2.321,01**	**2.238,40**	**4.559,41**		**1.089,23**
2.15.11.1	88497	SINAPI	EMASSAMENTO COM MASSA LÁTEX, APLICAÇÃO EM PAREDE, DUAS DEMÃOS, LIXAMENTO MANUAL. AF_04/2023 - INTERNA	Mº	122,25	15,02	18,31	1.836,19	2.238,39	0,00	122,25	122,25	100,00%		0,00	2.238,40	2.238,40	100,00%	-0,01
2.15.11.2	96135	SINAPI	APLICAÇÃO MANUAL DE MASSA ACRÍLICA EM PAREDES EXTERNAS DE CASAS, DUAS DEMÃOS. AF_05/2017	Mº	76,50	24,89	30,34	1.904,08	2.321,01	76,50		76,50	100,00%		2.321,01	0,00	2.321,01	100,00%	0,00
2.15.11.3	104641	SINAPI	PINTURA LÁTEX ACRÍLICA ECONÔMICA, APLICAÇÃO MANUAL EM PAREDES, DUAS	Mº	122,25	7,31	8,91	893,64	1.089,24	0,00		0,00	0,00%		0,00	0,00	0,00	0,00%	1.089,24
2.15.12			**INSTALAÇÕES HIDROSSANITÁRIAS**					**2.945,47**	**3.591,04**						**2.493,35**	**0,00**	**2.493,35**		**1.097,69**
2.15.12.1	89957	SINAPI	PONTO DE CONSUMO TERMINAL DE ÁGUA FRIA (SUBRAMAL) COM TUBULAÇÃO DE PVC, DN 25,	UN	6,00	120,59	147,02	723,54	882,12	6,00		6,00	100,00%		882,12	0,00	882,12	100,00%	0,00
2.15.12.2	CPU.G2	PRÓPRIA	PONTO DE ESGOTO COM TUBO DE PVC RÍGIDO SOLDÁVEL DE Ø 40 MM (LAVATÓRIOS, MICTÓRIOS, RALOS, FIGONADOS, ETC...)	pt	2,00	71,23	86,84	142,46	173,68	2,00		2,00	100,00%		173,68	0,00	173,68	100,00%	0,00
2.15.12.3	CPU.H2	PRÓPRIA	PONTO DE ESGOTO COM TUBO DE PVC RÍGIDO SOLDÁVEL DE Ø 50 MM (PIAS DE COZINHA, MÁQUINAS DE LAVAR, ETC...)	pt	3,00	121,17	147,73	363,51	443,19	3,00		3,00	100,00%		443,19	0,00	443,19	100,00%	0,00
2.15.12.4	CPU.J2	PRÓPRIA	PONTO DE ESGOTO COM TUBO DE PVC RÍGIDO SOLDÁVEL DE Ø 100 MM (VASO SANITÁRIO)	pt	1,00	105,08	128,11	105,08	128,11	1,00		1,00	100,00%		128,11	0,00	128,11	100,00%	0,00
2.15.12.5	104329	SINAPI	CAIXA SIFONADA, COM GRELHA REDONDA, PVC, DN 150 X 150 X 50 MM, JUNTA SOLDÁVEL, FORNECIDA E INSTALADA EM RAMAL DE DESCARGA OU EM RAMAL DE ESGOTO SANITÁRIO. AF_08/2022	UN	3,00	68,47	83,47	205,41	250,41	3,00		3,00	100,00%		250,41	0,00	250,41	100,00%	0,00

Filipe Abbott Galvao Rodrigues:00837866430

Assinado de forma digital por Filipe Abbott Galvao Rodrigues:00837866430
Dados: 2026.07.14 15:56:15 -03'00'

2.15.12.6	97902	SINAPI	CAIXA ENTERRADA HIDRÁULICA RETANGULAR EM ALVENARIA COM TIJOLOS CERÂMICOS MACIÇOS, DIMENSÕES INTERNAS: 0,6X0,6X0,6 M PARA REDE DE ESGOTO. AF_12/2020	UN	1,00	505,12	615,84	505,12	615,84	1,00		1,00	100,00%		615,84	0,00	615,84	100,00%	0,00
2.15.12.7	97741	SINAPI	KIT CAVALETE PARA MEDIÇÃO DE ÁGUA - ENTRADA INDIVIDUALIZADA, EM PVC DN 25 (¾	UN	1,00	161,72	197,16	161,72	197,16	0,00		0,00	0,00%		0,00	0,00	0,00	0,00%	197,16
2.15.12.8	95675	SINAPI	HIDRÔMETRO DN 25 (¾), 5,0 M³/H FORNECIMENTO E INSTALAÇÃO. AF_11/2016	UN	1,00	146,65	178,79	146,65	178,79	0,00		0,00	0,00%		0,00	0,00	0,00	0,00%	178,79
2.15.12.9	102622	SINAPI	CAIXA D'ÁGUA EM POLIETILENO, 500 LITROS (INCLUSOS TUBOS, CONEXÕES E TORNEIRA DE	UN	1,00	591,98	721,74	591,98	721,74	0,00		0,00	0,00%		0,00	0,00	0,00	0,00%	721,74
2.15.13			**LOUÇAS E METAIS**					**1.622,72**	**1.978,39**						**0,00**	**0,00**	0,00		**1.978,39**
2.15.13.1	86888	SINAPI	VASO SANITÁRIO SIFONADO COM CAIXA ACOPLADA LOUÇA BRANCA - FORNECIMENTO E ASSENTO SANITÁRIO CONVENCIONAL - FORNECIMENTO E INSTALAÇÃO. AF_01/2020	UN	1,00	501,35	611,24	501,35	611,24	0,00		0,00	0,00%		0,00	0,00	0,00	0,00%	611,24
2.15.13.2	100849	SINAPI	PAPELEIRA DE LOUÇA, DECA A480, 15 X 15CM OU SIMILAR	UN	1,00	44,34	54,05	44,34	54,05	0,00		0,00	0,00%		0,00	0,00	0,00	0,00%	54,05
2.15.13.3	2033	ORSE	LAVATÓRIO / CUBA DE EMBUTIR, OVAL, DE LOUÇA BRANCA, SEM LADRÃO, DIMENSÕES 50	un	1,00	60,37	73,60	60,37	73,60	0,00		0,00	0,00%		0,00	0,00	0,00	0,00%	73,60
2.15.13.4	20269	SINAPI	LAVATÓRIO / CUBA DE SOBREPOR, RETANGULAR, DE LOUÇA BRANCA, COM	UN	1,00	102,79	125,32	102,79	125,32	0,00		0,00	0,00%		0,00	0,00	0,00	0,00%	125,32
2.15.13.5	10427	SINAPI	BANCADA EM GRANITO CINZA ANDORINHA E=2CM	UN	1,00	508,82	620,35	508,82	620,35	0,00		0,00	0,00%		0,00	0,00	0,00	0,00%	620,35
2.15.13.6	CPU.O2	PRÓPRIA	REGISTRO DE ESFERA, PVC, SOLDÁVEL, COM VOLANTE, DN 25 MM - FORNECIMENTO E	Mº	0,50	594,15	724,38	297,07	362,19	0,00		0,00	0,00%		0,00	0,00	0,00	0,00%	362,19
2.15.13.7	94489	SINAPI	REGISTRO DE ESFERA, PVC, SOLDÁVEL, COM VOLANTE, DN 25 MM - FORNECIMENTO E	UN	1,00	20,11	24,51	20,11	24,51	0,00		0,00	0,00%		0,00	0,00	0,00	0,00%	24,51
2.15.13.8	94490	SINAPI	REGISTRO DE ESFERA, PVC, SOLDÁVEL, COM VOLANTE, DN 32 MM - FORNECIMENTO E	UN	3,00	29,29	35,71	87,87	107,13	0,00		0,00	0,00%		0,00	0,00	0,00	0,00%	107,13
2.15.14			**INSTALAÇÕES ELÉTRICAS**					**5.930,62**	**7.230,49**						**0,00**	**0,00**	0,00		**7.230,49**
2.15.14.1	CPU.K2	PRÓPRIA	PONTO DE LUZ EM TETO OU PAREDE, COM ELETRODUTO DE PVC FLEXÍVEL SANFONADO,	un	6,00	235,74	287,41	1.414,44	1.724,46	0,00		0,00	0,00%		0,00	0,00	0,00	0,00%	1.724,46
2.15.14.2	CPU.L2	PRÓPRIA	PONTO DE TOMADA 2P+T, ABNT, 10 A, DE USO GERAL, EM PISOS, COM ELETRODUTO DE PVC,	pt	12,00	257,49	313,93	3.089,88	3.767,16	0,00		0,00	0,00%		0,00	0,00	0,00	0,00%	3.767,16
2.15.14.3	101877	SINAPI	QUADRO DE DISTRIBUIÇÃO DE ENERGIA EM PVC, DE EMBUTIR, SEM BARRAMENTO, PARA 3	UN	1,00	61,23	74,65	61,23	74,65	0,00		0,00	0,00%		0,00	0,00	0,00	0,00%	74,65
2.15.14.4	12901	ORSE	LUMINÁRIA DE EMBUTIR REDONDA PARA LÂMPADA FLUORESCENTE OU LED 11W	un	6,00	121,28	147,86	727,68	887,16	0,00		0,00	0,00%		0,00	0,00	0,00	0,00%	887,16
2.15.14.5	12095	ORSE	LÂMPADA PAR 20 LED 7W BIVOLT AM/BR/NEU	un	6,00	21,79	26,56	130,74	159,36	0,00		0,00	0,00%		0,00	0,00	0,00	0,00%	159,36
2.15.14.6	337	ORSE	QUADRO DE MEDIÇÃO MONOFÁSICA (ATÉ 6 KVA) COM CAIXA EM NORM	un	1,00	253,73	309,34	253,73	309,34	0,00		0,00	0,00%		0,00	0,00	0,00	0,00%	309,34
2.15.14.7	9193	ORSE	ENTRADA DE ENERGIA ELÉTRICA MONOFÁSICA COM PONTALETE DE AÇO GALVANIZADO D=1	un	1,00	252,92	308,36	252,92	308,36	0,00		0,00	0,00%		0,00	0,00	0,00	0,00%	308,36
2.16			**DEPÓSITO DE LIXO**					**15.043,53**	**18.340,04**						**14.393,65**	**657,40**	15.051,04		**6.545,30**
2.16.1	99059	SINAPI	LOCAÇÃO CONVENCIONAL DE OBRA, UTILIZANDO GABARITO DE TÁBUAS CORRIDAS PONTALETADAS A CADA 2,00M - 2 UTILIZAÇÕES.	M	18,00	53,04	64,66	954,72	1.163,88	18,00		18,00	100,00%		1.163,88	0,00	1.163,88	100,00%	0,00
2.16.2			**FUNDAÇÃO**												0,00		0,00		
2.16.2	93358	SINAPI	ESCAVAÇÃO MANUAL DE VALA COM PROFUNDIDADE MENOR OU IGUAL A 1,30 M. AF_02/2021	Mº	0,95	72,19	88,01	68,21	83,16	0,95		0,95	100,00%		83,16	0,00	83,16	100,00%	0,00
2.16.3	103800	SINAPI	PEDRA ARGAMASSADA COM CIMENTO E AREIA 1:3, 40% DE ARGAMASSA EM VOLUME - AREIA E PEDRA DE MÃO COMERCIAIS - FORNECIMENTO	Mº	0,95	476,27	580,66	450,07	548,72	0,95		0,95	100,00%		548,72	0,00	548,72	100,00%	0,00
2.16.4	101166	SINAPI	ALVENARIA DE EMBASAMENTO COM BLOCO ESTRUTURAL DE CERÂMICA, DE 14X19X29CM E ARGAMASSA DE ASSENTAMENTO COM	Mº	0,60	579,18	706,13	346,63	422,61	0,60		0,60	100,00%		422,61	0,00	422,61	100,00%	0,00
2.16.5	103318	SINAPI	ALVENARIA DE VEDAÇÃO DE BLOCOS VAZADOS DE CONCRETO DE 14X19X39 CM (ESPESSURA 14 CM) E ARGAMASSA DE ASSENTAMENTO COM	Mº	17,64	94,59	115,32	1.668,56	2.034,24	17,64		17,64	100,00%		2.034,24	0,00	2.034,24	100,00%	0,00
2.16.6	102476	SINAPI	CONCRETO FCK = 25MPA, TRAÇO 1:2,2:2,5 (EM MASSA SECA DE CIMENTO/ AREIA MÉDIA/ SEIXO ROLADO) - PREPARO MECÂNICO COM BETONEIRA 400 L, AF_07/2016	Mº	0,37	631,74	770,21	232,16	283,05	0,37		0,37	100,00%		283,05	0,00	283,05	100,00%	0,00
2.16.7	103670	SINAPI	LANÇAMENTO COM USO DE BALDES, ADENSAMENTO E ACABAMENTO DE CONCRETO EM ESTRUTURAS. AF_02/2022	Mº	0,37	250,17	305,00	91,93	112,08	0,37		0,37	100,00%		112,08	0,00	112,08	100,00%	0,00
2.16.8	92802	SINAPI	CORTE E DOBRA DE AÇO CA-50, DIÂMETRO DE 8,0 MM. AF_06/2022	KG	18,25	9,44	11,50	172,28	209,87	0,00		0,00	0,00%		0,00	0,00	0,00	0,00%	209,87
2.16.9	92800	SINAPI	CORTE E DOBRA DE AÇO CA-60, DIÂMETRO DE 5,0 MM. AF_06/2022	KG	8,30	9,28	11,31	77,02	93,87	0,00		0,00	0,00%		0,00	0,00	0,00	0,00%	93,87
2.16.10	92265	SINAPI	FABRICAÇÃO DE FORMA PARA VIGAS, EM CHAPA DE MADEIRA COMPENSADA RESINADA, E=17 MM. AF_09/2020	Mº	5,25	102,62	125,11	538,75	656,82	5,25		5,25	100,00%		656,82	0,00	656,82	100,00%	0,00
2.16.11	101964	SINAPI	LAJE PRÉ-MOLDADA UNIDIRECIONAL, BIAPOIADA, PARA FORRO, ENCHIMENTO EM CERÂMICA, VIGOTA CONVENCIONAL, ALTURA	Mº	9,09	161,73	197,18	1.469,31	1.791,38	9,03		9,03	99,39%		1.780,54	0,00	1.780,54	99,39%	10,84
2.16.12	98557	SINAPI	IMPERMEABILIZAÇÃO DE SUPERFÍCIE COM EMULSÃO ASFÁLTICA, 2 DEMÃOS AF_06/2018	Mº	9,09	49,36	60,17	448,43	546,64	9,03		9,03	99,39%		543,34	0,00	543,34	99,40%	3,30
2.16.13			**REVESTIMENTO INTERNO**												0,00		0,00		
2.16.13	87879	SINAPI	CHAPISCO APLICADO EM ALVENARIAS E ESTRUTURAS DE CONCRETO INTERNAS, COM CONCRETO DE PEDREIRO ARGAMASSA TRAÇO 1:3	Mº	36,11	3,80	4,63	137,21	167,18	36,04		36,04	99,81%		166,87	0,00	166,87	99,81%	0,31
2.16.14	87549	SINAPI	EMBOÇO, PARA RECEBIMENTO DE CERÂMICA, EM ARGAMASSA TRAÇO 1: 2:8, PREPARO MECÂNICO COM BETONEIRA 400L, APLICADO	Mº	20,25	20,59	25,10	416,94	508,27	20,14		20,14	99,46%		505,51	0,00	505,51	99,46%	2,76
2.16.15	87529	SINAPI	MASSA ÚNICA, PARA RECEBIMENTO DE PINTURA, EM ARGAMASSA TRAÇO 1:2:8, PREPARO MECÂNICO COM BETONEIRA 400L, APLICADA MANUALMENTE EM FACES INTERNAS DE PAREDES, ESPESSURA DE 20MM, COM EXECUÇÃO DE TALISCAS. AF_06/2014	Mº	15,86	34,00	41,45	539,24	657,39	0,00	15,86	15,86	100,00%		0,00	657,40	657,40	100,00%	-0,01
2.16.16	99198	SINAPI	REVESTIMENTO CERÂMICO PARA PAREDES INTERNAS COM PLACAS TIPO ESMALTADA PADRÃO POPULAR DE DIMENSÕES 20X30 CM	Mº	20,25	64,17	78,23	1.299,44	1.584,15	0,00		0,00	0,00%		0,00	0,00	0,00	0,00%	1.584,15
2.16.17			**PISO**												0,00		0,00		
2.16.17	97083	SINAPI	COMPACTAÇÃO MECÂNICA DE SOLO PARA EXECUÇÃO DE RADIER, PISO DE CONCRETO OU LAJE SOBRE SOLO, COM COMPACTADOR DE SOLOS A PERCUSSÃO. AF_09/2021	Mº	1,58	2,85	3,47	4,48	5,46	1,58		1,58	100,00%		5,46	0,00	5,46	100,00%	0,00
2.16.18	00006081	SINAPI	ARGILA OU BARRO PARA ATERRO/REATERRO (COM TRANSPORTE ATÉ 10 KM)	Mº	1,58	47,19	57,53	74,32	90,60	1,54		1,54	97,78%		88,60	0,00	88,60	97,79%	2,00
2.16.19	94962	SINAPI	CONCRETO MAGRO PARA LASTRO, TRAÇO 1:4,5:4,5 (EM MASSA SECA DE CIMENTO/ AREIA MÉDIA/BRITA 1) - PREPARO MECÂNICO COM	Mº	0,36	375,10	457,32	135,03	164,63	0,36		0,36	100,00%		164,63	0,00	164,63	100,00%	0,00
2.16.20	87630	SINAPI	CONTRAPISO EM ARGAMASSA TRAÇO 1:4 (CIMENTO E AREIA), PREPARO MECÂNICO COM BETONEIRA 400 L, ASSENTADO EM ÁREAS SECAS	Mº	4,50	36,49	44,48	164,20	200,16	4,50		4,50	100,00%		200,16	0,00	200,16	100,00%	0,00
2.16.21	87247	SINAPI	REVESTIMENTO CERÂMICO PARA PISO COM PLACAS TIPO ESMALTADA EXTRA DE DIMENSÕES 35X35 CM APLICADA EM	Mº	4,50	62,02	75,61	279,09	340,24	0,00		0,00	0,00%		0,00	0,00	0,00	0,00%	340,24
2.16.22	11718	ORSE	PORTÃO EM CHAPA DE FERRO VENEZIANA TIPO Z INCLUSIVE DOBRADIÇAS, FERROLHOS E CHUMBADORES EM CHAPA DE FERRO ES=BWG	Mº	6,30	559,07	681,61	3.522,14	4.294,14	0,00		0,00	0,00%		0,00	0,00	0,00	0,00%	4.294,14
2.16.23	C3410	SEINFRA	CALÇADA DE PROTEÇÃO EM CIMENTADO C/ BASE DE CONCRETO	Mº	6,25	312,54	381,04	1.953,37	2.381,50	6,24		6,24	99,84%		2.377,69	0,00	2.377,69	99,84%	3,81
2.17	**AMPLIAÇÃO DO PARQUE**								**1.356.132,50**										
2.17.1			**SERVIÇOS PRELIMINARES**																
2.17.1.1	98525	SINAPI	LIMPEZA MECANIZADA DE CAMADA VEGETAL, VEGETAÇÃO E PEQUENAS ÁRVORES (DIÂMETRO DE TRONCO MENOR QUE 0,20 M)	Mº	2.924,03	0,35	0,42	1.023,41	1.228,09	0,00		0,00	0,00%		0,00	0,00	0,00	0,00%	1.228,09
2.17.1.2	100974	SINAPI	CARGA, MANOBRA E DESCARGA DE SOLOS E MATERIAIS GRANULARES EM CAMINHÃO BASCULANTE 10 M³ - CARGA COM PÁ	Mº	584,80	8,44	10,29	4.935,71	6.017,59	0,00		0,00	0,00%		0,00	0,00	0,00	0,00%	6.017,59
2.17.1.3	95876	SINAPI	TRANSPORTE COM CAMINHÃO BASCULANTE DE 14 M³, EM VIA URBANA PAVIMENTADA, DMT ATÉ 30 KM (UNIDADE: M3XKM). AF_07/2020	MºxKM	8.187,28	2,12	2,58	17.357,03	21.123,18	0,00		0,00	0,00%		0,00	0,00	0,00	0,00%	21.123,18
2.17.1.4	11674	ORSE	Sinalização de vias com placas indicativas refletiva(0,30 x 0,40)m, porta peso, suporte tubo Ø"g" 2", peso 25 kg/m4	und	10,00	8,66	10,55	86,60	105,50	0,00		0,00	0,00%		0,00	0,00	0,00	0,00%	105,50
2.17.2			**MOVIMENTAÇÃO DE TERRA E DELIMITAÇÃO DE ÁREAS**																
2.17.2.1	101118	SINAPI	ESCAVAÇÃO HORIZONTAL EM SOLO DE 1ª CATEGORIA COM TRATOR DE ESTEIRAS (125HP) 3ª FASE. AF_07/2020 - CORPO DE	m³	163,72	3,37	4,10	551,73	671,25	0,00		0,00	0,00%		0,00	0,00	0,00	0,00%	671,25
2.17.2.2	96385	SINAPI	EXECUÇÃO E COMPACTAÇÃO DE CORPO DE ATERRO DE ATERRO (95% DE ENERGIA DO PROCTOR NORMAL) COM SOLO	m³	4.531,77	11,02	13,43	49.940,10	60.861,67	0,00		0,00	0,00%		0,00	0,00	0,00	0,00%	60.861,67
2.17.2.3	94273	SINAPI	ASSENTAMENTO DE GUIA (MEIO-FIO) EM TRECHO RETO, CONFECCIONADA EM CONCRETO PRÉ-FABRICADO, DIMENSÕES	M	444,88	47,28	57,64	21.033,92	25.642,88	0,00		0,00	0,00%		0,00	0,00	0,00	0,00%	25.642,88
2.17.2.4	94277	SINAPI	ASSENTAMENTO DE GUIA (MEIO-FIO) EM TRECHO RETO, CONFECCIONADA EM CONCRETO PRÉ-FABRICADO, DIMENSÕES	M	647,15	37,55	45,78	24.300,48	29.626,52	0,00		0,00	0,00%		0,00	0,00	0,00	0,00%	29.626,52
2.17.3			**PISO EM CONCRETO COLORIDO (COOPER E DEMAIS)**																
2.17.3.1	6077-INS	SINAPI	ARGILA OU BARRO PARA ATERRO/REATERRO (RETIRADO NA JAZIDA, SEM TRANSPORTE)	Mº	151,38	33,70	41,08	5.101,50	6.218,69	0,00		0,00	0,00%		0,00	0,00	0,00	0,00%	6.218,69
2.17.3.2	102974	SINAPI	CARGA, MANOBRA E DESCARGA DE SOLOS E MATERIAIS GRANULARES EM CAMINHÃO BASCULANTE 10 M³ - CARGA COM PÁ	Mº	151,38	8,44	10,29	1.277,64	1.557,70	0,00		0,00	0,00%		0,00	0,00	0,00	0,00%	1.557,70
2.17.3.3	95876	SINAPI	TRANSPORTE COM CAMINHÃO BASCULANTE DE 14 M³, EM VIA URBANA PAVIMENTADA, DMT ATÉ 30 KM (UNIDADE: M3XKM). AF_07/2020	MºxKM	2.119,32	2,12	2,58	4.492,95	5.467,84	0,00		0,00	0,00%		0,00	0,00	0,00	0,00%	5.467,84
2.17.3.4	97083	SINAPI	COMPACTAÇÃO MECÂNICA DE SOLO PARA EXECUÇÃO DE RADIER, PISO DE CONCRETO OU LAJE SOBRE SOLO, COM COMPACTADOR DE	Mº	756,91	2,85	3,47	2.157,19	2.626,47	0,00		0,00	0,00%		0,00	0,00	0,00	0,00%	2.626,47
2.17.3.5	100323	SINAPI	LASTRO COM MATERIAL GRANULAR (AREIA MÉDIA), APLICADO EM PISOS OU LAJES SOBRE SOLO, ESPESSURA DE 10 CM. AF_07/2019	Mº	75,69	160,50	195,68	12.148,24	14.811,01	0,00		0,00	0,00%		0,00	0,00	0,00	0,00%	14.811,01
2.17.3.6	94995	SINAPI	EXECUÇÃO DE PASSEIO (CALÇADA) OU PISO DE CONCRETO COM CONCRETO MOLDADO IN LOCO, USINADO, ACABAMENTO	Mº	756,91	93,45	113,93	70.733,23	86.234,75	0,00		0,00	0,00%		0,00	0,00	0,00	0,00%	86.234,75
2.17.3.7	11912	ORSE	CORTE EM PAVIMENTO DE ASFALTO/CONCRETO, COM MÁQUINA E DISCO DIAMANTADO - REV 01	M	378,45	14,74	17,97	5.578,35	6.800,74	0,00		0,00	0,00%		0,00	0,00	0,00	0,00%	6.800,74
2.17.3.8	102494	SINAPI	PINTURA DE PISO COM TINTA EPOXI, APLICAÇÃO MANUAL, 2 DEMÃOS, INCLUSO PRIMER EPOXI. AF_05/2021 - VERMELHO	Mº	756,91	52,87	64,45	40.017,83	48.782,84	0,00		0,00	0,00%		0,00	0,00	0,00	0,00%	48.782,84
2.17.3.9	97113	SINAPI	APLICAÇÃO DE LONA PLÁSTICA PARA EXECUÇÃO DE PAVIMENTOS DE CONCRETO. AF_04/2022	Mº	756,91	2,65	3,23	2.005,81	2.444,81	0,00		0,00	0,00%		0,00	0,00	0,00	0,00%	2.444,81
2.17.4			**PISO EM CONCRETO NATURAL**																
2.17.4.1	6077-INS	SINAPI	ARGILA OU BARRO PARA ATERRO/REATERRO (RETIRADO NA JAZIDA, SEM TRANSPORTE)	Mº	457,30	33,70	41,08	15.411,01	18.785,88	0,00		0,00	0,00%		0,00	0,00	0,00	0,00%	18.785,88
2.17.4.2	102974	SINAPI	CARGA, MANOBRA E DESCARGA DE SOLOS E MATERIAIS GRANULARES EM CAMINHÃO BASCULANTE 10 M³ - CARGA COM PÁ	Mº	457,30	8,44	10,29	3.859,61	4.705,61	0,00		0,00	0,00%		0,00	0,00	0,00	0,00%	4.705,61
2.17.4.3	95876	SINAPI	TRANSPORTE COM CAMINHÃO BASCULANTE DE 14 M³, EM VIA URBANA PAVIMENTADA, DMT ATÉ 30 KM (UNIDADE: M3XKM). AF_07/2020	MºxKM	6.402,20	2,12	2,58	13.572,66	16.517,67	0,00		0,00	0,00%		0,00	0,00	0,00	0,00%	16.517,67
2.17.4.4	97083	SINAPI	COMPACTAÇÃO MECÂNICA DE SOLO PARA EXECUÇÃO DE RADIER, PISO DE CONCRETO OU LAJE SOBRE SOLO, COM COMPACTADOR DE	Mº	1.524,36	2,85	3,47	4.344,42	5.289,52	0,00		0,00	0,00%		0,00	0,00	0,00	0,00%	5.289,52
2.17.4.5	100323	SINAPI	LASTRO COM MATERIAL GRANULAR (AREIA MÉDIA), APLICADO EM PISOS OU LAJES SOBRE SOLO, ESPESSURA DE 10 CM. AF_07/2019	Mº	152,43	160,50	195,68	24.465,01	29.827,50	0,00		0,00	0,00%		0,00	0,00	0,00	0,00%	29.827,50
2.17.4.6	94995	SINAPI	EXECUÇÃO DE PASSEIO (CALÇADA) OU PISO DE CONCRETO COM CONCRETO MOLDADO IN LOCO, USINADO, ACABAMENTO	Mº	1.524,36	93,45	113,93	142.451,44	173.670,33	0,00		0,00	0,00%		0,00	0,00	0,00	0,00%	173.670,33

Filipe Abbott Galvao Rodrigues:00837866430

Assinado de forma digital por Filipe Abbott Galvao Rodrigues:00837866430
Dados: 2026.07.14 15:56:36 -03'00'

2.17.4.7	11912	ORSE	CORTE EM PAVIMENTO DE ASFALTO/CONCRETO, COM MÁQUINA E DISCO DIAMANTADO - REV 04	M	762,18	14,74	17,97	11.234,53	13.696,37	0,00		0,00	0,00%		0,00	0,00	0,00	0,00%	13.696,37
2.17.4.8	97113	SINAPI	APLICAÇÃO DE LONA PLÁSTICA PARA EXECUÇÃO DE PAVIMENTOS DE CONCRETO. AF_04/2022	M²	1.524,36	2,66	3,23	4.054,79	4.923,68	0,00		0,00	0,00%		0,00	0,00	0,00	0,00%	4.923,68
2.17.5			**PONTE SOBRE O CANAL**																
2.17.5.1	102278	SINAPI	ESCAVAÇÃO MECANIZADA DE VALA COM PROF. MAIOR QUE 1,50 M ATÉ 3,0 M (MÉDIA MONTANTE E JUSANTE/UMA COMPOSIÇÃO POR TRECHO)	M³	229,50	9,32	11,36	2.138,94	2.607,12	0,00		0,00	0,00%		0,00	0,00	0,00	0,00%	2.607,12
2.17.5.2	100974	SINAPI	CARGA, MANOBRA E DESCARGA DE SOLOS E MATERIAIS GRANULARES EM CAMINHÃO BASCULANTE 10 M³, EXCETO CORTE	m³	286,87	8,44	10,29	2.421,18	2.951,89	0,00		0,00	0,00%		0,00	0,00	0,00	0,00%	2.951,89
2.17.5.3	95876	SINAPI	TRANSPORTE COM CAMINHÃO BASCULANTE DE 14 M³, EM VIA URBANA PAVIMENTADA, DMT ATÉ 30 KM (UNIDADE: M³XKM) AF_07/2020	M³XKM	4.016,25	2,12	2,58	8.514,45	10.361,92	0,00		0,00	0,00%		0,00	0,00	0,00	0,00%	10.361,92
2.17.5.4	92770	SINAPI	ARMAÇÃO DE LAJE DE ESTRUTURA CONVENCIONAL DE CONCRETO ARMADO UTILIZANDO AÇO CA-50 DE 8,0 MM - MONTAGEM	KG	1.011,20	11,36	13,85	11.487,23	14.005,12	0,00		0,00	0,00%		0,00	0,00	0,00	0,00%	14.005,12
2.17.5.5	92772	SINAPI	ARMAÇÃO DE LAJE DE ESTRUTURA CONVENCIONAL DE CONCRETO ARMADO UTILIZANDO AÇO CA-50 DE 12,5 MM -	KG	3.956,05	8,61	10,49	34.061,59	41.498,96	0,00		0,00	0,00%		0,00	0,00	0,00	0,00%	41.498,96
2.17.5.6	92774	SINAPI	ARMAÇÃO DE LAJE DE ESTRUTURA CONVENCIONAL DE CONCRETO ARMADO UTILIZANDO AÇO CA-50 DE 20,0 MM -	KG	5.039,76	9,75	11,88	49.137,70	59.872,39	0,00		0,00	0,00%		0,00	0,00	0,00	0,00%	59.872,39
2.17.5.7	97096	SINAPI	CONCRETAGEM DE RADIER, PISO DE CONCRETO OU LAJE SOBRE SOLO, FCK 30 MPA - LANÇAMENTO, ADENSAMENTO E	m³	152,25	692,59	844,40	105.446,82	128.559,90	0,00		0,00	0,00%		0,00	0,00	0,00	0,00%	128.559,90
2.17.5.8	92267	SINAPI	FABRICAÇÃO DE FORMA PARA LAJES, EM CHAPA DE MADEIRA COMPENSADA RESINADA, E=17 MM AF_09/2020	M²	603,15	29,69	36,19	17.907,52	21.827,99	0,00		0,00	0,00%		0,00	0,00	0,00	0,00%	21.827,99
2.17.5.9	101792	SINAPI	ESCORAMENTO DE FORMAS DE LAJE EM MADEIRA NÃO APARELHADA, PÉ-DIREITO SIMPLES, INCLUSO TRAVAMENTO 4	M²	152,25	19,14	23,33	2.914,06	3.551,99	0,00		0,00	0,00%		0,00	0,00	0,00	0,00%	3.551,99
2.17.5.10	102487	SINAPI	CONCRETO CICLÓPICO FCK = 15MPA, 30% PEDRA DE MÃO EM VOLUME REAL, INCLUSIVE LANÇAMENTO, AF_05/2021	m³	250,00	539,27	657,47	134.817,50	164.367,50	0,00		0,00	0,00%		0,00	0,00	0,00	0,00%	164.367,50
2.17.6			**CIRCULAÇÃO E EQUIPAMENTOS**																
2.17.6.1	92397	SINAPI	EXECUÇÃO DE PAVIMENTO EM PISO INTERTRAVADO, COM BLOCO RETANGULAR COR NATURAL DE 20 X 10 CM, ESPESSURA 8	M²	930,11	53,44	65,15	49.705,07	60.596,66	0,00		0,00	0,00%		0,00	0,00	0,00	0,00%	60.596,66
2.17.6.2	CPU.C2	PRÓPRIA	BANCO EM CONCRETO NO ENTORNO DO PARQUE	UNID	30,00	477,08	581,65	14.312,40	17.449,50	0,00		0,00	0,00%		0,00	0,00	0,00	0,00%	17.449,50
2.17.6.3	104658	SINAPI	PISO PODOTATIL DE ALERTA OU DIRECIONAL, DE CONCRETO, ASSENTADO SOBRE ARGAMASSA, AF_05/2022	M²	211,12	114,69	139,83	24.213,35	29.520,90	0,00		0,00	0,00%		0,00	0,00	0,00	0,00%	29.520,90
2.17.6.4	103310	SINAPI	INSTALAÇÃO DE LIXEIRA METÁLICA DUPLA, CAPACIDADE DE 60 L, EM TUBO DE AÇO CARBONO E CESTOS EM CHAPA DE AÇO COM	UNID	18,00	1.280,74	1.561,47	23.053,32	28.106,46	0,00		0,00	0,00%		0,00	0,00	0,00	0,00%	28.106,46
2.17.7			**RUAS DE ACESSO**																
2.17.7.1	101169	SINAPI	EXECUÇÃO DE PAVIMENTO EM PARALELEPÍPEDOS, REJUNTAMENTO COM ARGAMASSA TRAÇO 1:3 (CIMENTO E AREIA)	M²	1.787,30	83,61	101,93	149.436,15	182.179,48	0,00		0,00	0,00%		0,00	0,00	0,00	0,00%	182.179,48
2.17.7.2	6191	ORSE	Limpeza de ruas (varrição e remoção de entulhos)	M²	1.787,30	0,48	0,58	857,90	1.036,63	0,00		0,00	0,00%		0,00	0,00	0,00	0,00%	1.036,63
3.0		**PRÓPRIA**	**REDE COLETORA DE ESGOTO - REGIÃO III - RUA FLORÍPEDES COUTINHO**					**1.142.222,26**	**1.430.199,49**						**412.159,78**	**58.556,20**	**470.715,98**		**964.049,22**
3.1		**SINAPI**	**SERVIÇOS PRELIMINARES**					**4.309,50**	**5.323,50**						**0,00**	**0,00**	**0,00**		**5.323,50**
3.1.1	CPU.D3	SINAPI	Placa de obra em chapa de aço galvanizada	m2	12,50	344,76	425,88	4.309,50	5.323,50	0,00		0,00	0,00%		0,00	0,00	0,00	0,00%	5.323,50
3.2			**LIGAÇÕES DOMICILIARES INTERNAS - SERVIÇOS**					**201.346,04**	**248.726,04**						**84.979,75**	**0,00**	**84.979,75**		**163.746,29**
3.2.1	CPU.E3	SINAPI	Ligação domiciliar de esgoto DN 100mm,do imovel ate a caixa, com conecções.	und	147,00	803,16	992,14	118.064,52	145.844,58	31,00		31,00	21,09%		30.756,34	0,00	30.756,34	21,09%	115.088,24
3.2.2	97974	ORSE	Caixa de inspeção em concreto premoldado DN 60 cm com tampa, altura 60 cm	und	147,00	461,46	570,04	67.834,62	83.795,68	94,00		94,00	63,95%		53.583,76	0,00	53.583,76	63,95%	30.212,12
3.2.3	100247	SINAPI	Transporte horizontal manual, de tubo de pvc série normal - esgoto predial, ou reforçado para esgoto ou águas pluviais predial, com diâmetro maior que 75 mm e menor ou igual a 100 mm (unidade: mxkm).	Mxkm	1.396,50	2,83	3,50	3.952,09	4.887,75	0,00		0,00	0,00%		0,00	0,00	0,00	0,00%	4.887,75
3.2.4	CPU.J3	PRÓPRIA	Retirada e reposição de calçada cimentada	m2	176,40	20,58	25,42	3.630,31	4.484,08	25,16		25,16	14,26%		639,65	0,00	639,65	14,26%	3.844,43
3.2.5	CPU.K3	PRÓPRIA	Retirada e reposição de piso em lajota granitica irregular (com aproveitamento)	m2	117,60	26,75	33,04	3.145,80	3.885,50	0,00		0,00	0,00%		0,00	0,00	0,00	0,00%	3.885,50
3.2.6	CPU.L3	PRÓPRIA	Retirada e reposição de contra piso em concreto simples (sem aproveitamento)	m3	176,40	26,75	33,04	4.718,70	5.828,25	0,00		0,00	0,00%		0,00	0,00	0,00	0,00%	5.828,25
3.3			**LIGAÇÕES DOMICILIARES EXTERNAS - SERVIÇOS**					**247.738,40**	**306.029,51**						**27.618,16**	**13.277,62**	**40.895,78**		**265.133,73**
3.3.1	90106	SINAPI	Escavação mecanizada de valas em material de 1ª categoria até 1,50 m de profundidade	m3	246,96	6,66	8,23	1.644,75	2.032,48	110,79	94,50	205,29	83,13%		911,80	777,74	1.689,54	83,13%	342,94
3.3.2	94329	SINAPI	Colchão de areia, lastro de vala com preparo de fundo	m3	105,84	94,92	117,25	10.046,33	12.409,74	16,26	9,81	26,08	24,64%		1.908,97	1.150,33	3.057,30	24,64%	9.352,44
3.3.3	90733	SINAPI	Assentamento de tubo de pvc para rede coletora de esgoto de parede maciça, dn 100 mm, junta elástica (não inclui fornecimento). af_01/2021	m	882,00	2,47	3,05	2.178,54	2.690,10	222,62	135,00	357,62	40,55%		678,98	411,75	1.090,73	40,55%	1.599,37
3.3.4	93382	SINAPI	Reaterro manual de valas, com compactador de solos de percussão. af_08/2023	m3	141,12	21,89	27,04	3.089,11	3.815,88	107,43	25,20	132,63	93,99%		2.905,02	681,41	3.586,43	93,99%	229,45
3.3.5	100247	SINAPI	Transporte horizontal manual, de tubo de pvc série normal - esgoto predial, ou reforçado para esgoto ou águas pluviais predial, com diâmetro maior que 75 mm e menor ou igual a 100 mm (unidade: mxkm). af_07/2019	Mxkm	882,00	2,83	3,50	2.496,06	3.087,00	222,60	135,00	357,60	40,54%		779,10	472,50	1.251,60	40,54%	1.835,40
3.3.6	101852	SINAPI	Reassentamento de paralelepípedos, rejuntamento com argamassa, com reaproveitamento dos paralelepípedos - incluso retirada e colocação do material. af_12/2020	m2	1.146,60	70,56	87,16	80.904,09	99.937,65	82,00	31,50	113,50	9,90%		7.147,12	2.745,54	9.892,66	9,90%	90.044,99
3.3.7	102098	SINAPI	Recomposição de revestimento em concreto asfáltico (aquisição em usina), para o fechamento de valas - incluso demolição do pavimento. af_12/2020	m3	57,33	1.863,62	2.302,13	106.841,33	131.981,11	0,00		0,00	0,00%		0,00	0,00	0,00	0,00%	131.981,11
3.3.8	36365	SINAPI	Tubo coletor de esgoto pvc, jei, dn 100 mm (nbr 7362)	m	882,00	37,06	45,78	32.686,92	40.377,96	222,60	135,00	357,60	40,54%		10.190,63	6.180,30	16.370,93	40,54%	24.007,03
3.3.9	90733	SINAPI	Assentamento de tubo de pvc para rede coletora de esgoto de parede maciça, dn 100 mm, junta elástica (não inclui fornecimento). af_01/2021	m	882,00	2,47	3,05	2.178,54	2.690,10	0,00		0,00	0,00%		0,00	0,00	0,00	0,00%	2.690,10
3.3.10	104076	SINAPI	Selim, pvc ocre, com trava, dn 125 x 100 mm ou 150 x 100 mm, para coletor predial de esgoto	unid.	147,00	38,59	47,67	5.672,73	7.007,49	65,00	18,00	83,00	56,46%		3.098,55	858,06	3.956,61	56,46%	3.050,88
3.4			**REDE COLETORA DE ESGOTOS - SERVIÇOS**					**688.828,33**	**850.885,00**						**277.744,15**	**45.278,58**	**321.039,30**		**529.845,70**
3.4.1	99063	SINAPI	Locação e nivelamento	m	754,75	4,65	5,74	3.509,58	4.332,26	521,43	104,56	625,99	82,94%		2.993,01	600,17	3.593,18	82,94%	739,08
3.4.2	CPU.I3	PRÓPRIA	Sinalização de vias com cone de pvc h=0.75m, porta peso e balde plástico (inclusive iluminação)	m	264,16	24,22	29,92	6.397,95	7.903,66	257,00	7,16	264,16	100,00%		7.689,44	214,23	7.903,67	100,00%	-0,01
3.4.3	CPU.F3	PRÓPRIA	Sinalização com tela tapume pvc utilização 10 vezes	m	490,59	14,46	17,86	7.093,93	8.761,93	484,03		484,03	98,66%		8.644,78	0,00	8.644,78	98,66%	117,15
3.4.4	CPU.G3	PRÓPRIA	Passadiços com tábuas de madeira para pedestre	m2	240,00	79,22	97,86	19.012,80	23.486,40	22,50	6,00	28,50	11,88%		2.201,85	587,16	2.789,01	11,88%	20.697,39
3.4.5	90106	SINAPI	Escavação mecanizada de valas em material de 1ª categoria até 1,50 m de profundidade	m3	296,40	6,66	8,23	1.974,02	2.439,37	296,40		296,40	100,00%		2.439,37	0,00	2.439,37	100,00%	0,00
3.4.6	90108	SINAPI	Escavação mecanizada de valas em material de 1ª categoria até 2.00 m de profundidade	m3	241,60	5,98	7,39	1.444,76	1.785,42	186,40	43,50	229,90	95,16%		1.377,50	321,47	1.698,96	95,16%	86,46
3.4.7	102325	SINAPI	Escavação mecanizada de vala com prof. maior que 1,5 m até 3,0 m (média montante e jusante/uma composição por trecho), retroescav. (0,26 m3), larg. de 0,8 m a 1,5 m, em solo de 2a categoria, em locais com alto nível de interferência. af_02/2021	m3	322,80	13,56	16,75	4.377,16	5.406,90	286,00	36,00	322,00	99,75%		4.790,50	603,00	5.393,50	99,75%	13,40
3.4.8	CPU.H3	PRÓPRIA	Escavação manual em valas com material de 3ª categoria sem uso de explosivo e fogo controlado com utilização de compressor e rompedor - profundidade até 2.00m	m3	215,20	349,18	431,34	75.143,53	92.824,36	23,40	19,54	42,94	19,95%		10.093,36	8.428,38	18.521,74	19,95%	74.302,62
3.4.9	93378	SINAPI	Reaterro mecanizado de vala com retroescavadeira (capacidade da caçamba da retro: 0,26 m³/potência: 88 hp), largura até 0,8 m, profundidade até 1,5 m, com solo (sem substituição) de 1ª categoria, com compactador de solos de percussão. af_08/2023	m3	381,89	20,40	25,20	7.790,55	9.623,62	381,89		381,89	100,00%		9.623,63	0,00	9.623,63	100,00%	-0,01
3.4.10	101622	SINAPI	Colchão de areia, lastro de vala com preparo de fundo	m3	286,42	210,22	259,68	60.211,21	74.377,54	97,35	14,88	112,24	39,19%		25.280,96	3.864,77	29.145,73	39,19%	45.231,81
3.4.11	93382+0368	SINAPI	Aterro mecanizado com emprestimo de material	m3	350,06	79,39	98,07	27.791,26	34.330,38	83,62		83,62	23,89%		8.200,93	0,00	8.200,93	23,89%	26.129,45

Filipe Abbott Galvao Rodrigues:00837866430

Assinado de forma digital por Filipe Abbott Galvao Rodrigues:00837866430
Dados: 2026.07.14 15:56:58 -03'00'

3.4.12	95875	SINAPI	Transporte com caminhão basculante de 10 m³, em via urbana pavimentada, dmt até 30 km (unidade: m3xkm). af_07/2020	m3xkm	694,11	2,47	3,05	1.714,45	2.117,03	648,49		648,49	93,43%		1.977,91	0,00	1.977,91	93,43%	139,12
3.4.13	95875	SINAPI	Transporte com caminhão basculante até 15,00Km (momento extraordinário)	m3xkm	13.535,15	2,47	3,05	33.431,82	41.282,20	751,20		751,20	5,55%		2.291,16	0,00	2.291,16	5,55%	38.991,04
3.4.14	101582	SINAPI	Escoramento de vala, tipo contínuo, com profundidade de 0 a 1,5 m, largura menor que 1,5 m. af_08/2020	m2	636,48	55,56	68,63	35.362,82	43.681,62	572,10	55,50	627,60	98,60%		39.263,22	3.808,97	43.072,19	98,60%	609,43
3.4.15	101577	SINAPI	Escoramento de vala, tipo descontínuo, com profundidade de 0 a 1,5 m, largura maior ou igual a 1,5 m e menor que 2,5 m. af_08/2020	m2	636,48	43,28	53,46	27.546,85	34.026,22	88,00		88,00	13,83%		4.704,48	0,00	4.704,48	13,83%	29.321,74
3.4.16	104482	SINAPI	Esgotamento de vala com bomba submersível	h	220,00	24,37	30,10	5.361,40	6.622,00	196,00	19,00	215,00	97,73%		5.899,60	571,90	6.471,50	97,73%	150,50
3.4.17	CPU.B3	PRÓPRIA	Retirada e reposição de rede de abastecimento de água DN = 50mm	m	882,00	50,70	62,63	44.717,40	55.239,66	109,00	27,00	136,00	15,42%		6.826,67	1.691,01	8.517,68	15,42%	46.721,98
3.4.18	CPU.C3	PRÓPRIA	Retirada e reposição de ligação domiciliar de água	und	147,00	51,11	63,14	7.513,17	9.281,58	68,00		68,00	46,26%		4.293,52	0,00	4.293,52	46,26%	4.988,06
3.4.19	90734+41936	SINAPI	Fornecimento e assentamento de tubo PVC DN 150mm	m	795,60	75,61	93,40	60.155,31	74.309,04	521,43	104,56	625,99	78,68%		48.701,56	9.765,90	58.467,47	78,68%	15.841,57
3.4.20	100248	SINAPI	Transporte horizontal manual, de tubo de pvc série normal - esgoto predial, ou reforçado para esgoto ou águas pluviais predial, com diâmetro maior que 100 mm e menor ou igual a 150 mm (unidade: mxkm). af_07/2019	m	795,60	11,16	13,79	8.878,89	10.971,32	521,43	104,56	625,99	78,68%		7.190,52	1.441,88	8.632,40	78,68%	2.338,92
3.4.21	97988	SINAPI	Base para poço de visita circular para esgoto, em alvenaria com tijolos cerâmicos maciços, diâmetro interno = 1,20 m, profundidade = 1,40 m, excluindo tampão. af_12/2020_pa	und	0,00	2.773,65	3.426,29	0,00	0,00	0,00		0,00	0,00%		0,00	0,00	0,00	0,00%	0,00
3.4.22	97987	SINAPI	Acréscimo para poço de visita circular para esgoto, em concreto pré- moldado, diâmetro interno = 1,2 m. af_12/2020	und	4,00	673,54	832,02	2.694,16	3.328,08	4,00		4,00	0,00%		3.328,08	0,00	3.328,08	0,00%	0,00
3.4.23	102141	SINAPI	Base para poço de visita circular para esgoto, em concreto pré-moldado, diâmetro interno = 1,50 m, profundidade = 1,35 m, excluindo tampão. af_12/2020_pa	und	0,00	2.484,44	3.069,03	0,00	0,00	0,00		0,00	0,00%		0,00	0,00	0,00	0,00%	0,00
3.4.24	97991	SINAPI	Acréscimo para poço de visita circular para esgoto, em concreto pré- moldado, diâmetro interno = 1,5 m. af_12/2020	und	4,00	924,01	1.141,43	3.696,04	4.565,72	0,00	2,00	2,00	50,00%		0,00	2.282,86	2.282,86	50,00%	2.282,86
3.4.25	98114	SINAPI	Tampão em ferro fundido 600mm padrão CAGEPA	und	11,00	684,74	845,86	7.532,14	9.304,46	10,00		10,00	90,91%		8.458,60	0,00	8.458,60	90,91%	845,86
3.4.26	101852	SINAPI	Reassentamento de paralelepípedos, rejuntamento com argamassa, com reaproveitamento dos paralelepípedos - incluso retirada e colocação do material. af_12/2020	m2	1.591,20	70,56	87,16	112.275,07	138.688,99	705,30	104,56	809,86	50,90%		61.473,51	9.113,45	70.586,96	50,90%	68.102,03
3.4.27	102098	SINAPI	Recomposição de revestimento em concreto asfáltico (aquisição em usina), para o fechamento de valas - incluso demolição do pavimento. af_12/2020	m3	63,65	1.863,62	2.302,13	118.619,41	146.530,57	0,00		0,00	0,00%		0,00	0,00	0,00	0,00%	146.530,57
3.4.28	CPU.A3	PRÓPRIA	Limpeza e teste de estanqueidade	m	795,60	5,76	7,12	4.582,65	5.664,67	0,00		0,00	0,00%		0,00	0,00	0,00	0,00%	5.664,67
3.4.29	102098	SINAPI	BASE PARA POÇO DE VISITA CIRCULAR PARA ESGOTO, EM CONCRETO PRÉ-MOLDADO, DIÂMETRO INTERNO = 1,20 M, PROFUNDIDADE = 1,60 M, EXCLUINDO TAMPÃO. AF_12/2020_PA	UND	12,00	1.605,63	1.983,43	19.267,56	23.801,16	11,00	1,00	12,00	100,00%		21.818,73	1.983,43	23.802,16	100,00%	-1,00
4.0			**CONSTRUÇÃO DE QUIOSQUE PADRÃO (2 UND.)**		**2,00**	**80.997,55**	**98.752,21**	**169.506,25**	**206.218,21**						**160.182,88**	**0,00**	**160.182,88**		**46.035,33**
4.1			**SERVIÇOS PRELIMINARES**					**3.394,56**	**4.138,24**						**4.138,24**	**0,00**	**4.138,24**		**0,00**
4.1.1	99059	SINAPI	LOCAÇÃO CONVENCIONAL DE OBRA, UTILIZANDO GABARITO DE TÁBUAS CORRIDAS PONTALETADAS A CADA 2,00M - 2 UTILIZAÇÕES. AF_10/2018	M	64,00	53,04	64,66	3.394,56	4.138,24	64,00		64,00	100,00%		4.138,24	0,00	4.138,24	100,00%	0,00
4.2			**INFRAESTRUTURA**					**39.677,52**	**48.369,88**						**43.853,30**	**0,00**	**43.853,30**		**4.516,58**
4.2.1			**FUNDAÇÃO**					**20.289,84**	**24.735,64**						**21.873,02**	**0,00**	**21.873,02**		**2.862,62**
4.2.1.1	93358	SINAPI	ESCAVAÇÃO MANUAL DE VALA COM PROFUNDIDADE MENOR OU IGUAL A 1,30 M. AF_02/2021	m³	43,46	72,19	88,01	3.137,37	3.824,91	33,75		33,75	77,66%		2.970,34	0,00	2.970,34	77,66%	854,57
4.2.1.2	100982	SINAPI	CARGA, MANOBRA E DESCARGA DE ENTULHO EM CAMINHÃO BASCULANTE 10 M³ - CARGA COM ESCAVADEIRA HIDRÁULICA (CAÇAMBA DE 0,80 M³ / 111 HP) E DESCARGA LIVRE (UNIDADE: M3). AF_07/2020	m³	43,46	8,83	10,76	383,75	467,62	13,50		13,50	31,06%		145,26	0,00	145,26	31,06%	322,36
4.2.1.3	95875	SINAPI	TRANSPORTE COM CAMINHÃO BASCULANTE DE 10 M³, EM VIA URBANA PAVIMENTADA, DMT ATÉ 30 KM (UNIDADE: M3XKM). AF_07/2020	M3XKM	749,03	2,47	3,01	1.850,10	2.254,58	189,00		189,00	25,23%		568,89	0,00	568,89	25,23%	1.685,69
4.2.1.4	103800	SINAPI	PEDRA ARGAMASSADA COM CIMENTO E AREIA 1:3, 40% DE ARGAMASSA EM VOLUME - AREIA E PEDRA DE MÃO COMBROCAIS - FORNECIMENTO	m³	26,70	476,27	580,66	12.717,74	15.505,24	26,70		26,70	100,00%		15.505,25	0,00	15.505,25	100,00%	-0,01
4.2.1.5	101166	SINAPI	ALVENARIA DE EMBASAMENTO COM BLOCO ESTRUTURAL DE CERÂMICA, DE 14X19X29CM E ARGAMASSA DE ASSENTAMENTO COM PREPARO EM BETONEIRA. AF_05/2020	m³	3,80	579,18	706,13	2.200,88	2.683,29	3,80		3,80	100,00%		2.683,28	0,00	2.683,28	100,00%	0,01
4.2.2			**SAPATAS**					**4.019,23**	**4.899,58**						**4.862,62**	**0,00**	**4.862,62**		**36,96**
4.2.2.1	96619	SINAPI	LASTRO DE CONCRETO MAGRO, APLICADO EM BLOCOS DE COROAMENTO OU SAPATAS, ESPESSURA DE 5 CM. AF_08/2017	m²	6,45	29,90	36,45	192,85	235,10	6,45		6,45	100,00%		235,10	0,00	235,10	100,00%	0,00
4.2.2.2	102476	SINAPI	CONCRETO FCK = 25MPA, TRAÇO 1:2:2,5 (EM MASSA SECA DE CIMENTO/ AREIA MÉDIA/ SEIXO ROLADO) - PREPARO MECÂNICO COM BETONEIRA 400 L. AF_05/2021	m³	1,62	631,74	770,21	1.023,41	1.247,74	1,62		1,62	100,00%		1.247,74	0,00	1.247,74	100,00%	0,00
4.2.2.3	103670	SINAPI	LANÇAMENTO COM USO DE BALDES, ADENSAMENTO E ACABAMENTO DE CONCRETO EM ESTRUTURAS. AF_02/2022	m³	1,62	250,17	305,00	405,27	494,10	1,62		1,62	100,00%		494,10	0,00	494,10	100,00%	0,00
4.2.2.4	92803	SINAPI	CORTE E DOBRA DE AÇO CA-50, DIÂMETRO DE 10,0 MM. AF_06/2022	KG	102,60	8,74	10,65	896,72	1.092,69	99,13		99,13	96,62%		1.055,73	0,00	1.055,73	96,62%	36,96
4.2.2.5	96535	SINAPI	FABRICAÇÃO, MONTAGEM E DESMONTAGEM DE FÔRMA PARA SAPATA, EM MADEIRA SERRADA, E=25 MM, 4 UTILIZAÇÕES. AF_06/2017	m²	10,80	138,98	169,44	1.500,98	1.829,95	10,80		10,80	100,00%		1.829,95	0,00	1.829,95	100,00%	0,00
4.2.3			**CINTAMENTO**					**15.368,45**	**18.734,66**						**17.117,67**	**0,00**	**17.117,67**		**1.616,99**
4.2.3.1	102476	SINAPI	CONCRETO FCK = 25MPA, TRAÇO 1:2:2,5 (EM MASSA SECA DE CIMENTO/ AREIA MÉDIA/ SEIXO ROLADO) - PREPARO MECÂNICO COM BETONEIRA 400 L. AF_05/2021	m³	3,54	631,74	770,21	2.236,35	2.726,54	3,54		3,54	100,00%		2.726,54	0,00	2.726,54	100,00%	0,00
4.2.3.2	103670	SINAPI	LANÇAMENTO COM USO DE BALDES, ADENSAMENTO E ACABAMENTO DE CONCRETO EM ESTRUTURAS. AF_02/2022	m³	3,54	250,17	305,00	885,60	1.079,70	3,54		3,54	100,00%		1.079,70	0,00	1.079,70	100,00%	0,00
4.2.3.3	92802	SINAPI	CORTE E DOBRA DE AÇO CA-50, DIÂMETRO DE 8,0 MM. AF_06/2022	KG	52,40	9,44	11,50	494,65	602,60	52,40		52,40	100,00%		602,60	0,00	602,60	100,00%	0,00
4.2.3.4	92803	SINAPI	CORTE E DOBRA DE AÇO CA-50, DIÂMETRO DE 10,0 MM. AF_06/2022	KG	142,00	8,74	10,65	1.241,08	1.512,30	142,00		142,00	100,00%		1.117,05	0,00	1.117,05	73,86%	395,25
4.2.3.5	92800	SINAPI	CORTE E DOBRA DE AÇO CA-60, DIÂMETRO DE 5,0 MM. AF_06/2022	KG	120,30	9,28	11,31	1.116,38	1.360,59	120,30		120,30	100,00%		1.004,98	0,00	1.004,98	73,86%	355,61
4.2.3.6	96535	SINAPI	FABRICAÇÃO, MONTAGEM E DESMONTAGEM DE FÔRMA PARA SAPATA, EM MADEIRA SERRADA, E=25 MM, 4 UTILIZAÇÕES. AF_06/2017	m²	49,88	138,98	169,44	6.932,32	8.451,66	49,88		49,88	100,00%		8.451,66	0,00	8.451,66	100,00%	0,00
4.2.3.7	98557	SINAPI	IMPERMEABILIZAÇÃO DE SUPERFÍCIE COM EMULSÃO ASFÁLTICA, 2 DEMÃOS AF_06/2018	m²	49,88	49,36	60,17	2.462,07	3.001,27	49,88		49,88	100,00%		2.135,13	0,00	2.135,13	71,14%	866,14
4.3			**SUPERESTRUTURA**					**25.416,40**	**30.984,46**						**28.001,29**	**0,00**	**28.001,29**		**2.983,17**
4.3.1			**PILARES**					**13.648,73**	**16.638,67**						**13.707,45**	**0,00**	**13.707,45**		**2.931,22**
4.3.1.1	103669	SINAPI	CONCRETAGEM DE PILARES, FCK = 25 MPA, COM USO DE BALDES - LANÇAMENTO, ADENSAMENTO E ACABAMENTO. AF_02/2022	m³	2,58	973,67	1.187,09	2.512,06	3.062,69	2,58		2,58	100,00%		1.532,64	0,00	1.532,64	50,04%	1.530,05
4.3.1.2	92803	SINAPI	CORTE E DOBRA DE AÇO CA-50, DIÂMETRO DE 10,0 MM. AF_06/2022	KG	222,60	8,74	10,65	1.945,52	2.370,69	222,60		222,60	100,00%		2.370,69	0,00	2.370,69	100,00%	0,01
4.3.1.3	92800	SINAPI	CORTE E DOBRA DE AÇO CA-60, DIÂMETRO DE 5,0 MM. AF_06/2022	KG	69,40	9,28	11,31	644,03	784,91	53,69		53,69	77,36%		607,18	0,00	607,18	77,36%	177,73
4.3.1.4	92263	SINAPI	FABRICAÇÃO DE FÔRMA PARA PILARES E ESTRUTURAS SIMILARES, EM CHAPA DE MADEIRA COMPENSADA RESINADA, E = 17 MM. AF_09/2020	m²	54,00	158,28	192,97	8.547,12	10.420,38	47,66		47,66	88,26%		9.196,95	0,00	9.196,95	88,26%	1.223,43

Filipe Abbott Galvao Rodrigues:00837866430

Assinado de forma digital por Filipe Abbott Galvao Rodrigues:00837866430
Dados: 2026.07.14 15:57:23 -03'00'

4.3.2			**VIGAS**					**7.352,45**	**8.962,78**						**8.910,84**	**0,00**	**8.910,84**		**51,94**
4.3.2.1	103683	SINAPI	CONCRETAGEM DE VIGAS E LAJES, FCK=25 MPA, PARA QUALQUER TIPO DE LAJE COM BALDES EM EDIFICAÇÃO DE MULTIPAVIMENTOS ATÉ 04 ANDARES - LANÇAMENTO,	m³	2,14	1.231,38	1.501,29	2.635,15	3.212,76	2,14		2,14	100,00%		3.212,76	0,00	**3.212,76**	100,00%	0,00
4.3.2.2	92801	SINAPI	CORTE E DOBRA DE AÇO CA-50, DIÂMETRO DE 6,3 MM. AF_06/2022	KG	8,60	9,46	11,53	81,35	99,15	4,11		4,11	47,73%		47,33	0,00	**47,33**	47,74%	51,82
4.3.2.3	92802	SINAPI	CORTE E DOBRA DE AÇO CA-50, DIÂMETRO DE 8,0 MM. AF_06/2022	KG	81,00	9,44	11,50	764,64	931,50	80,99		80,99	99,99%		931,39	0,00	**931,39**	99,99%	0,12
4.3.2.4	92803	SINAPI	CORTE E DOBRA DE AÇO CA-50, DIÂMETRO DE 10,0 MM. AF_06/2022	KG	36,20	8,74	10,65	316,38	385,53	36,20		36,20	100,00%		385,53	0,00	**385,53**	100,00%	0,00
4.3.2.5	92800	SINAPI	CORTE E DOBRA DE AÇO CA-60, DIÂMETRO DE 5,0 MM. AF_06/2022	KG	45,80	9,28	11,31	425,02	517,99	45,80		45,80	100,00%		517,99	0,00	**517,99**	100,00%	0,00
4.3.2.6	92265	SINAPI	FABRICAÇÃO DE FORMA PARA VIGAS, EM CHAPA DE MADEIRA COMPENSADA RESINADA, E=17 MM. AF_09/2020	m²	30,50	102,62	125,11	3.129,91	3.815,85	30,50		30,50	100,00%		3.815,85	0,00	**3.815,85**	100,00%	0,00
4.3.3			**LAJE**					**4.415,22**	**5.383,01**						**5.383,01**	**0,00**	**5.383,01**		**0,00**
4.3.3.1	101964	SINAPI	LAJE PRÉ-MOLDADA UNIDIRECIONAL BIAPOIADA, PARA FORRO, ENCHIMENTO EM CERÂMICA (VOTA CONVENCIONAL), ALTURA	m²	27,30	161,73	197,18	4.415,22	5.383,01	27,30		27,30	100,00%		5.383,01	0,00	**5.383,01**	100,00%	0,00
4.4			**ELEVAÇÃO**					**9.655,20**	**11.771,07**						**11.741,61**	**0,00**	**11.741,61**		**29,46**
4.4.1	103328	SINAPI	ALVENARIA DE VEDAÇÃO DE BLOCOS CERÂMICOS FURADOS NA HORIZONTAL DE 9X19X19 CM (ESPESSURA 9 CM) E ARGAMASSA DE ASSENTAMENTO COM PREPARO EM BETONEIRA. AF_12/2021	m²	123,88	77,94	95,02	9.655,20	11.771,07	123,57		123,57	99,75%		11.741,61	0,00	11.741,61	99,75%	29,46
4.5			**REVESTIMENTO PAREDES E TETOS**					**24.504,87**	**29.873,82**						**28.165,36**	**0,00**	**28.165,36**		**1.708,46**
4.5.1	87879	SINAPI	CHAPISCO APLICADO EM ALVENARIAS E ESTRUTURAS DE CONCRETO INTERNAS, COM COLHER DE PEDREIRO. ARGAMASSA TRAÇO 1:3 COM PREPARO EM BETONEIRA 400L. AF_10/2022	m²	247,76	3,80	4,63	941,48	1.147,12	246,89		246,89	99,65%		1.143,10	0,00	1.143,10	99,65%	4,02
4.5.2	87885	SINAPI	CHAPISCO APLICADO NO TETO OU EM ALVENARIA E ESTRUTURA, COM ROLO PARA TEXTURA ACRÍLICA. ARGAMASSA INDUSTRIALIZADA COM PREPARO EM MISTURADOR 300 KG. AF_10/2022	m²	32,50	9,09	11,08	295,42	360,10	32,50		32,50	100,00%		360,10	0,00	360,10	100,00%	0,00
4.5.3	87549	SINAPI	EMBOÇO, PARA RECEBIMENTO DE CERÂMICA, EM ARGAMASSA TRAÇO 1: 2:8, PREPARO MECÂNICO COM BETONEIRA 400L, APLICADO MANUALMENTE EM FACES INTERNAS DE PAREDES, PARA AMBIENTE COM ÁREA ENTRE 5M2 E 10M2, ESPESSURA DE 10MM, COM EXECUÇÃO DE TALISCAS. AF_06/2014	m²	247,76	20,59	25,10	5.101,37	6.218,77	183,26		183,26	73,97%		4.599,83	0,00	4.599,83	73,97%	1.618,94
4.5.4	90409	SINAPI	MASSA ÚNICA, PARA RECEBIMENTO DE PINTURA, EM ARGAMASSA TRAÇO 1:2:8, PREPARO MANUAL, APLICADA MANUALMENTE EM TETO, ESPESSURA DE 10MM, COM EXECUÇÃO DE TALISCAS. AF_03/2015	m²	32,50	33,72	41,11	1.095,90	1.336,07	30,42		30,42	93,60%		1.250,57	0,00	1.250,57	93,60%	85,50
4.5.5	87257	SINAPI	REVESTIMENTO CERÂMICO PARA PISO COM PLACAS TIPO ESMALTADA EXTRA DE DIMENSÕES 60X60 CM APLICADA EM AMBIENTES DE ÁREA MAIOR QUE 10 M2. AF_02/2023_PE	m²	92,70	98,59	120,20	9.139,29	11.142,54	92,70		92,70	100,00%		11.142,54	0,00	11.142,54	100,00%	0,00
4.5.6	99198	SINAPI	REVESTIMENTO CERÂMICO PARA PAREDES INTERNAS COM PLACAS TIPO ESMALTADA PADRÃO POPULAR DE DIMENSÕES 20X20 CM, ARGAMASSA TIPO AC III, APLICADAS A MEIA ALTURA DAS PAREDES. AF_02/2023_PE	m²	123,60	64,17	78,23	7.931,41	9.669,22	123,60		123,60	100,00%		9.669,23	0,00	9.669,23	100,00%	-0,01
4.6			**COBERTA**					**10.502,67**	**12.804,04**						**12.804,05**	**0,00**	**12.804,05**		**-0,01**
4.6.1	94201	SINAPI	TELHAMENTO COM TELHA CERÂMICA CAPA-CANAL, TIPO COLONIAL, COM ATÉ 2 ÁGUAS, INCLUSO TRANSPORTE VERTICAL. AF_07/2019	m²	75,92	38,08	46,42	2.891,03	3.524,20	75,92		75,92	100,00%		3.524,21	0,00	**3.524,21**	100,00%	-0,01
4.6.2	92539	SINAPI	TRAMA DE MADEIRA COMPOSTA POR RIPAS, CAIBROS E TERÇAS PARA TELHADOS DE ATÉ 2 ÁGUAS PARA TELHA DE ENCAIXE DE CERÂMICA OU DE CONCRETO, INCLUSO TRANSPORTE VERTICAL. AF_07/2019	m²	75,92	63,01	76,82	4.783,71	5.832,17	75,92		75,92	100,00%		5.832,17	0,00	**5.832,17**	100,00%	0,00
4.6.3	291	ORSE	RUFO EM PLACA DE CONCRETO L=34cm	m	29,50	73,33	89,40	2.163,23	2.637,30	29,50		29,50	100,00%		2.637,30	0,00	**2.637,30**	100,00%	0,00
4.6.4	98546	SINAPI	IMPERMEABILIZAÇÃO DE SUPERFÍCIE COM MANTA ASFÁLTICA, UMA CAMADA, INCLUSIVE APLICAÇÃO DE PRIMER ASFÁLTICO, E=3MM	m²	5,47	121,43	148,04	664,70	810,37	5,47		5,47	100,00%		810,37	0,00	**810,37**	100,00%	0,00
4.7			**ESQUADRIAS**					**14.333,27**	**17.474,83**						**0,00**	**0,00**	**0,00**		**17.474,83**
4.7.1	100701	SINAPI	PORTA DE FERRO, DE ABRIR, TIPO GRADE COM CHAPA, COM GUARNIÇÕES. AF_12/2019	m²	11,34	602,15	734,14	6.828,38	8.325,14	0,00		0,00	0,00%		0,00	0,00	**0,00**	0,00%	8.325,14
4.7.2	12710	ORSE	PORTA DE ENROLAR, EM PERFIL MEIA CANA FECHADO, EM CHAPA DE AÇO GALVANIZADO Nº 20	m²	9,06	354,25	431,90	3.209,50	3.913,01	0,00		0,00	0,00%		0,00	0,00	**0,00**	0,00%	3.913,01
4.7.3	12710	ORSE	PORTA DE ENROLAR, EM PERFIL MEIA CANA FECHADO, EM CHAPA DE AÇO GALVANIZADO Nº 20	m²	2,84	354,25	431,90	1.006,07	1.226,59	0,00		0,00	0,00%		0,00	0,00	**0,00**	0,00%	1.226,59
4.7.4	12710	ORSE	PORTA DE ENROLAR, EM PERFIL MEIA CANA FECHADO, EM CHAPA DE AÇO GALVANIZADO Nº 20	m²	4,72	354,25	431,90	1.672,06	2.038,56	0,00		0,00	0,00%		0,00	0,00	**0,00**	0,00%	2.038,56
4.7.5	94569	SINAPI	JANELA DE ALUMÍNIO TIPO MAXIM-AR, COM VIDROS, BATENTE E FERRAGENS, EXCLUSIVE ALIZAR, ACABAMENTO E CONTRAMARCO	m²	0,36	658,82	803,23	237,17	289,16	0,00		0,00	0,00%		0,00	0,00	**0,00**	0,00%	289,16
4.7.6	93184	SINAPI	VERGA PRÉ-MOLDADA PARA PORTAS COM ATÉ 1,5 M DE VÃO. AF_03/2016	M	26,36	32,61	39,75	859,59	1.047,81	0,00		0,00	0,00%		0,00	0,00	**0,00**	0,00%	1.047,81
4.7.7	93182	SINAPI	VERGA PRÉ-MOLDADA PARA JANELAS COM ATÉ 1,5 M DE VÃO. AF_03/2016	M	6,00	43,82	53,42	262,92	320,52	0,00		0,00	0,00%		0,00	0,00	**0,00**	0,00%	320,52
4.7.8	93194	SINAPI	CONTRAVERGA PRÉ-MOLDADA PARA VÃOS DE ATÉ 1,5 M DE COMPRIMENTO. AF_03/2016	M	6,00	42,93	52,34	257,58	314,04	0,00		0,00	0,00%		0,00	0,00	**0,00**	0,00%	314,04
4.8			**PISO**					**8.775,53**	**10.697,86**						**7.377,43**	**0,00**	**7.377,43**		**3.320,43**
4.8.1	97083	SINAPI	COMPACTAÇÃO MECÂNICA DE SOLO PARA EXECUÇÃO DE RADIER, PISO DE CONCRETO OU LAJE SOBRE SOLO, COM COMPACTADOR DE	m²	58,80	2,85	3,47	167,58	204,03	29,40		29,40	50,00%		102,02	0,00	102,02	50,00%	102,01
4.8.2	00006081	SINAPI	ARGILA OU BARRO PARA ATERRO/REATERRO (COM TRANSPORTE ATE 10 KM)	m³	20,58	47,19	57,53	971,17	1.183,96	19,39		19,39	94,19%		1.115,22	0,00	1.115,22	94,19%	68,74
4.8.3	94962	SINAPI	CONCRETO MAGRO PARA LASTRO, TRAÇO 1:4:5:4,5 (EM MASSA SECA DE CIMENTO/ AREIA MÉDIA/ BRITA 1) - PREPARO MECÂNICO COM BETONEIRA 400 L. AF_05/2021	m³	2,94	375,10	457,32	1.102,79	1.344,52	2,94		2,94	100,00%		1.344,52	0,00	1.344,52	100,00%	0,00
4.8.4	87630	SINAPI	CONTRAPISO EM ARGAMASSA TRAÇO 1:4 (CIMENTO E AREIA), PREPARO MECÂNICO COM BETONEIRA 400 L, APLICADO EM ÁREAS SECAS SOBRE LAJE, ADERIDO, ACABAMENTO NÃO REFORÇADO, ESPESSURA 3CM. AF_07/2021	m²	58,80	36,49	44,48	2.145,61	2.615,42	58,80		58,80	100,00%		2.615,42	0,00	2.615,42	100,00%	0,00
4.8.5	87247	SINAPI	REVESTIMENTO CERÂMICO PARA PISO COM PLACAS TIPO ESMALTADA EXTRA DE DIMENSÕES 35X35 CM APLICADA EM AMBIENTES DE ÁREA ENTRE 5 M2 E 10 M2. AF_02/2023_PE	m²	29,10	62,02	75,61	1.804,78	2.200,25	29,10		29,10	100,00%		2.200,25	0,00	2.200,25	100,00%	0,00
4.8.6	104162	SINAPI	PISO EM GRANILITE, MARMORITE OU GRANITINA EM AMBIENTES INTERNOS, COM ESPESSURA DE 8 MM, INCLUSO MISTURA EM BETONEIRA	m²	29,70	86,99	106,05	2.583,60	3.149,68	0,00		0,00	0,00%		0,00	0,00	0,00	0,00%	3.149,68
4.9			**PINTURA**					**2.316,28**	**2.823,53**						**0,00**	**0,00**	**0,00**		**2.823,53**
4.9.1	100757	SINAPI	PINTURA COM TINTA ALQUÍDICA DE ACABAMENTO (ESMALTE SINTÉTICO ACETINADO) PULVERIZADA SOBRE	Mº	55,68	41,60	50,71	2.316,28	2.823,53	0,00		0,00	0,00%		0,00	0,00	**0,00**	0,00%	2.823,53
4.10			**INSTALAÇÕES HIDROSSANITÁRIAS**					**7.420,64**	**9.047,04**						**6.851,66**	**0,00**	**6.851,66**		**2.195,38**
4.10.1	89957	SINAPI	PONTO DE CONSUMO TERMINAL DE ÁGUA FRIA (SUBRAMAL) COM TUBULAÇÃO DE PVC, DN 25 MM, INSTALADO EM PRAÇA DE ÁGUA, INCLUSOS	UN	14,00	120,59	147,02	1.688,26	2.058,28	14,00		14,00	100,00%		2.058,28	0,00	**2.058,28**	100,00%	0,00
4.10.2	CPU.D4	PRÓPRIA	PONTO DE ESGOTO COM TUBO DE PVC RÍGIDO SOLDÁVEL DE Ø 40 MM (LAVATÓRIOS, MICTÓRIOS, RALOS SIFONADOS, ETC.)	pt	8,00	71,19	86,79	569,52	694,32	8,00		8,00	100,00%		694,32	0,00	**694,32**	100,00%	0,00
4.10.3	CPU.E4	PRÓPRIA	PONTO DE ESGOTO COM TUBO DE PVC RÍGIDO SOLDÁVEL DE Ø 50 MM (PIAS DE COZINHA, MÁQUINAS DE LAVAR, ETC.)	pt	2,00	121,17	147,73	242,34	295,46	2,00		2,00	100,00%		295,46	0,00	**295,46**	100,00%	0,00
4.10.4	CPU.F4	PRÓPRIA	PONTO DE ESGOTO COM TUBO DE PVC RÍGIDO SOLDÁVEL DE Ø 75 MM	pt	2,00	157,36	191,85	314,72	383,70	2,00		2,00	100,00%		383,70	0,00	**383,70**	100,00%	0,00
4.10.5	CPU.G4	PRÓPRIA	PONTO DE ESGOTO COM TUBO DE PVC RÍGIDO SOLDÁVEL DE Ø 100 MM (VASO SANITÁRIO)	pt	2,00	105,08	128,11	210,16	256,22	2,00		2,00	100,00%		256,22	0,00	**256,22**	100,00%	0,00
4.10.6	98104	SINAPI	CAIXA DE GORDURA SIMPLES (CAPACIDADE: 36L), RETANGULAR, EM ALVENARIA COM TIJOLOS CERÂMICOS MACIÇOS, DIMENSÕES	UN	2,00	326,09	397,56	652,18	795,12	2,00		2,00	100,00%		795,12	0,00	**795,12**	100,00%	0,00
4.10.7	104329	SINAPI	CAIXA SIFONADA, COM GRELHA REDONDA, PVC, DN 150 X 150 X 50 MM, JUNTA SOLDÁVEL, FORNECIDA E INSTALADA EM RAMAL DE	UN	4,00	68,47	83,47	273,88	333,88	4,00		4,00	100,00%		333,88	0,00	**333,88**	100,00%	0,00
4.10.8	97900	SINAPI	CAIXA ENTERRADA HIDRÁULICA RETANGULAR EM ALVENARIA COM TJOLOS CERÂMICOS MACIÇOS, DIMENSÕES INTERNAS: 0,60X0,60X0,6 M	UN	4,00	164,66	200,75	658,64	803,00	4,00		4,00	100,00%		803,00	0,00	**803,00**	100,00%	0,00
4.10.9	97902	SINAPI	CAIXA EN TERRADA HIDRÁULICA RETANGULAR EM ALVENARIA COM TJOLOS CERÂMICOS MACIÇOS, DIMENSÕES INTERNAS: 0,80X0,80X0,8 M	UN	2,00	505,12	615,84	1.010,24	1.231,68	2,00		2,00	100,00%		1.231,68	0,00	**1.231,68**	100,00%	0,00
4.10.10	97741	SINAPI	KIT CAVALETE PARA MEDIÇÃO DE ÁGUA - ENTRADA INDIVIDUALIZADA , EM PVC DN 25 (¾ "), PARA 4 MEDIDOR - FORNECIMENTO E	UN	2,00	161,72	197,16	323,44	394,32	0,00		0,00	0,00%		0,00	0,00	**0,00**	0,00%	394,32
4.10.11	95675	SINAPI	HIDRÔMETRO DN 25 (¾ "), 5,0 M³/H FORNECIMENTO E INSTALAÇÃO. AF_11/2016	UN	2,00	146,65	178,79	293,30	357,58	0,00		0,00	0,00%		0,00	0,00	**0,00**	0,00%	357,58

Filipe Abbott Galvao Rodrigues:00837866430

Assinado de forma digital por Filipe Abbott Galvao Rodrigues:00837866430
Dados: 2026.07.14 16:00:41 -03'00'

4.10.12	102622	SINAPI	CAIXA D'ÁGUA EM POLIETILENO, 500 LITROS (INCLUSOS TUBOS, CONEXÕES E TORNEIRA DE BÓIA) - FORNECIMENTO E INSTALAÇÃO	UN	2,00	591,98	721,74	1.183,96	1.443,48	0,00		0,00	0,00%		0,00	0,00	0,00	0,00%	1.443,48
4.11			**LOUÇAS E METAIS**					**9.694,64**	**11.819,52**						**0,00**	**0,00**	**0,00**		**11.819,52**
4.11.1	86888	SINAPI	VASO SANITÁRIO SIFONADO COM CAIXA ACOPLADA LOUÇA BRANCA - FORNECIMENTO E INSTALAÇÃO. AF_01/2020	UN	2,00	501,35	611,24	1.002,70	1.222,48	0,00		0,00	0,00%		0,00	0,00	0,00	0,00%	1.222,48
4.11.2	100849	SINAPI	ASSENTO SANITÁRIO CONVENCIONAL - FORNECIMENTO E INSTALAÇAO. AF_01/2020	UN	2,00	44,34	54,05	88,68	108,10	0,00		0,00	0,00%		0,00	0,00	0,00	0,00%	108,10
4.11.3	2033	ORSE	PAPELEIRA DE LOUÇA, DECA A480, 15 X 15CM OU SIMILAR	un	2,00	60,37	73,60	120,74	147,20	0,00		0,00	0,00%		0,00	0,00	0,00	0,00%	147,20
4.11.4	100869	SINAPI	BARRA DE APOIO RETA, EM AÇO INOX POLIDO, COMPRIMENTO 90 CM, FIXADA NA PAREDE - FORNECIMENTO E INSTALAÇÃO. AF_01/2020	UN	6,00	365,45	445,55	2.192,70	2.673,30	0,00		0,00	0,00%		0,00	0,00	0,00	0,00%	2.673,30
4.11.5	86904	SINAPI	LAVATÓRIO LOUÇA BRANCA SUSPENSO, 29,5 X 39CM OU EQUIVALENTE, PADRÃO POPULAR - FORNECIMENTO E INSTALAÇÃO. AF_01/2020	UN	2,00	150,13	183,03	300,26	366,06	0,00		0,00	0,00%		0,00	0,00	0,00	0,00%	366,06
4.11.6	93442	SINAPI	BANCADA MARMORE BRANCO 150 X 60 CM, COM CUBA DE EMBUTIR DE AÇO , VÁLVULA AMERICANA E SIFÃO TIPO GARRAFA EM METAL	UN	2,00	1.218,54	1.485,64	2.437,08	2.971,28	0,00		0,00	0,00%		0,00	0,00	0,00	0,00%	2.971,28
4.11.7	00011692	SINAPI	BANCADA, BANCO, BALCÃO, TAMPO EM MARMORE BRANCO COMUM, POLIDO, LISO, ACABAMENTO RETO, E=2,5 CM (SEM CUBAS)	m²	6,00	505,19	615,92	3.031,14	3.695,52	0,00		0,00	0,00%		0,00	0,00	0,00	0,00%	3.695,52
4.11.8	89986	SINAPI	REGISTRO DE GAVETA BRUTO, LATÃO, ROSCÁVEL, 1/2", COM ACABAMENTO E CANOPLA CROMADOS - FORNECIMENTO E	UN	6,00	86,89	105,93	521,34	635,58	0,00		0,00	0,00%		0,00	0,00	0,00	0,00%	635,58
4.12			**CAPTAÇÃO DE ÁGUAS PLUVIAIS**					**2.633,62**	**3.210,81**						**0,00**	**0,00**	**0,00**		**3.210,81**
4.12.1	94228	SINAPI	CALHA EM CHAPA DE AÇO GALVANIZADO NÚMERO 24, DESENVOLVIMENTO DE 50 CM, INCLUSO TRANSPORTE VERTICAL. AF_07/2019	M	6,48	85,71	104,49	555,40	677,09	0,00		0,00	0,00%		0,00	0,00	0,00	0,00%	677,09
4.12.2	89529	SINAPI	JOELHO 90 GRAUS, PVC, SERIE R, ÁGUA PLUVIAL, DN 100 MM, JUNTA ELÁSTICA, FORNECIDO E INSTALADO EM RAMAL DE	UN	2,00	33,48	40,81	66,96	81,62	0,00		0,00	0,00%		0,00	0,00	0,00	0,00%	81,62
4.12.3	9377	ORSE	TUBO PVC RÍGIDO SOLDÁVEL, SERIE REFORÇADA, P/ESGOTO E AGUAS PLUVIAIS, D= 100MM	m	16,00	48,91	59,63	782,56	954,08	0,00		0,00	0,00%		0,00	0,00	0,00	0,00%	954,08
4.12.4	11335	ORSE	CAIXA DE ESPUMA 0.60 X 0.60 X 0.60M	un	2,00	614,35	749,01	1.228,70	1.498,02	0,00		0,00	0,00%		0,00	0,00	0,00	0,00%	1.498,02
4.13			**INSTALAÇÕES ELÉTRICAS**					**8.771,36**	**10.693,82**						**0,00**	**0,00**	**0,00**		**10.693,82**
4.13.1	CPU.H4	PRÓPRIA	PONTO DE LUZ EM TETO OU PAREDE, COM ELETRODUTO DE PVC FLEXIVEL SANFONADO APARENTE Ø 3/4"	un	12,00	235,74	287,41	2.828,88	3.448,92	0,00		0,00	0,00%		0,00	0,00	0,00	0,00%	3.448,92
4.13.2	CPU.I4	PRÓPRIA	PONTO DE TOMADA 2P+T, ABNT, 10 A, DE USO GERAL, EM PISOS, COM ELETRODUTO DE PVC FLEXÍVEL SANFONADO EMBUTIDO Ø 3/4", INCLUSIVE ATERRAMENTO	pt	12,00	257,49	313,93	3.089,88	3.767,16	0,00		0,00	0,00%		0,00	0,00	0,00	0,00%	3.767,16
4.13.3	101877	SINAPI	QUADRO DE DISTRIBUIÇAO DE ENERGIA EM PVC, DE EMBUTIR, SEM BARRAMENTO, PARA 3 DISJUNTORES - FORNECIMENTO E INSTALAÇÃO. AF_10/2020	UN	2,00	61,23	74,65	122,46	149,30	0,00		0,00	0,00%		0,00	0,00	0,00	0,00%	149,30
4.13.4	12901	ORSE	LUMINÁRIA DE EMBUTIR REDONDA PARA LÂMPADA FLOURESCENTE OU LED 11W, COMPACTA SISTEMA DRAW BACK, MODELO REF. 1140 DA MARCA BONIN OU SIMILAR	un	12,00	121,28	147,86	1.455,36	1.774,32	0,00		0,00	0,00%		0,00	0,00	0,00	0,00%	1.774,32
4.13.5	12095	ORSE	LÂMPADA PAR 20 LED 7W BIVOLT AM/BR/NEU	un	12,00	21,79	26,56	261,48	318,72	0,00		0,00	0,00%		0,00	0,00	0,00	0,00%	318,72
4.13.6	337	ORSE	QUADRO DE MEDIÇÃO MONOFÁSICA (ATÉ 6 KVA) COM CAIXA EM NORIL	un	2,00	253,73	309,34	507,46	618,68	0,00		0,00	0,00%		0,00	0,00	0,00	0,00%	618,68
4.13.7	9193	ORSE	ENTRADA DE ENERGIA ELÉTRICA MONOFÁSICA COM PONTALETE DE AÇO GALVANIZADO D=1 1/2", FIXADO NO TELHADO	un	2,00	252,92	308,36	505,84	616,72	0,00		0,00	0,00%		0,00	0,00	0,00	0,00%	616,72
4.14			**DIVERSOS**					**2.409,69**	**2.937,85**						**0,00**	**0,00**	**0,00**		**2.937,85**
4.14.1	10759	ORSE	BANCADA EM GRANITO CINZA ANDORINHA, E=2CM	m²	4,32	557,80	680,06	2.409,69	2.937,85	0,00		0,00	0,00%		0,00	0,00	0,00	0,00%	2.937,85
5.0			**CONSTRUÇÃO DE CRECHE PADRÃO FNDE**					**2.004.909,66**	**2.859.642,11**						**1.444.815,09**	**251.570,70**	**1.696.385,78**		**1.163.256,33**
5.1			**SERVIÇOS PRELIMINARES**					**62.276,39**	**75.914,90**						**67.375,31**	**750,74**	**68.126,05**		**7.788,85**
5.1.1	CPU.G5	PRÓPRIA	Placa da obra em chapa de aço galvanizado, Padrão Governo Federal	m²	10,00	344,76	420,33	3.447,60	4.203,30	10,00		10,00	100,00%		4.203,30	0,00	4.203,30	100,00%	0,00
5.1.2	98459	SINAPI	Tapume com telha metálica. af_05/2018	m²	99,00	96,06	117,11	9.509,94	11.593,89	99,00		99,00	100,00%		11.593,89	0,00	11.593,89	100,00%	0,00
5.1.3	C2850	SEINFRA	Ligação provisória de energia elétrica aérea monofásica 50A com poste de concreto: inclusive	un	1,00	1.676,69	2.044,22	1.676,69	2.044,22	1,00		1,00	100,00%		2.044,22	0,00	2.044,22	100,00%	0,00
5.1.4	C1622	SEINFRA	Instalação provisória de água e sanitário	un	1,00	3.600,03	4.389,15	3.600,03	4.389,15	1,00		1,00	100,00%		4.389,15	0,00	4.389,15	100,00%	0,00
5.1.5	10779	SINAPI	Locacao de container 2,30 x 4,30 m, alt. 2,50 m, p/ sanitario: c/ 5 bacias, 5 lavatorio e 4 mictorios (nao	mês	8,00	1.112,50	1.356,36	8.900,00	10.850,88	4,50	0,31	4,81	60,12%		6.106,65	417,08	6.523,73	60,12%	4.327,15
5.1.6	10775	SINAPI	Locacao de container 2,30 x 6,00 m, alt. 2,50 m, com 1 sanitario, para escritorio, completo, sem divisorias	mês	8,00	890,00	1.085,08	7.120,00	8.680,64	4,50	0,31	4,81	60,12%		4.885,28	333,66	5.218,94	60,12%	3.461,70
5.1.7	93584	SINAPI	Barracão provisório para deposito (6.00 X 4.00)	m²	24,00	777,76	948,24	18.666,24	22.757,76	24,00		24,00	100,00%		22.757,76	0,00	22.757,76	100,00%	0,00
5.1.8	99059	SINAPI	Locacao convencional de obra, utilizando gabarito de tábuas corridas pontaletadas a cada 2,00m - 2	m	166,00	53,04	64,66	8.804,64	10.733,56	166,00		166,00	100,00%		10.733,56	0,00	10.733,56	100,00%	0,00
5.1.9	98525	SINAPI	Limpeza mecanizada de terreno com remoção de camada vegetal	m²	1.575,00	0,35	0,42	551,25	661,50	1.575,00		1.575,00	100,00%		661,50	0,00	661,50	100,00%	0,00
5.2			**MOVIMENTO DE TERRA E FUNDAÇÕES**					**40.847,58**	**112.735,82**						**49.003,26**	**0,00**	**49.003,26**		**792,22**
5.2.1			**EDIFICAÇÃO**					**40.459,11**	**112.262,45**						**49.003,26**	**0,00**	**49.003,26**		**318,85**
5.2.1.1	94319	SINAPI	Aterro manual de valas com solo argilo-arenoso e compactação mecanizada. af_05/2016	m³	356,40	68,69	83,74	24.481,11	29.844,93	356,40		356,40	100,00%		29.844,94	0,00	29.844,94	100,00%	-0,01
5.2.1.2	96525	SINAPI	Escavação mecanizada para viga baldrame com mini-escavadeira (incluindo escavação para	m³	250,58	44,22	53,91	11.080,64	13.508,76	250,58		250,58	100,00%		13.508,77	0,00	13.508,77	100,00%	-0,01
5.2.1.3	101617	SINAPI	Regularização e compactação do fundo de valas	m²	107,09	2,63	3,20	281,64	342,68	107,09		107,09	100,00%		342,69	0,00	342,69	100,00%	-0,01
5.2.1.4	93382	SINAPI	Reaterro manual de valas com compactação mecanizada. af_04/2016	m³	210,86	21,89	26,68	4.615,72	5.625,74	198,91		198,91	94,33%		5.306,87	0,00	5.306,87	94,33%	318,87
5.2.1.5	101166	SINAPI	ALVENARIA DE EMBASAMENTO COM BLOCO ESTRUTURAL DE CERÂMICA, DE 14X19X29CM E ARGILA OU BARRO PARA ATERRO/REATERRO	Mº	42,31	579,18	706,13	24.505,10	29.876,36	42,31		42,31	100,00%		35.184,23	0,00	35.184,23	117,77%	-5.307,87
5.2.1.6	6077-INS	SINAPI	Locação de container 2,30 x 6,00 m, alt. 2,50 m, com 1 sanitario, para escritorio, completo, sem divisorias (RETIRADO NA JAZIDA, SEM TRANSPORTE)	Mº	428,29	33,70	41,08	14.433,37	17.594,15	428,29		428,29	100,00%		22.903,03	0,00	22.903,03	130,17%	-5.308,88
5.2.1.7	95876	SINAPI	TRANSPORTE COM CAMINHÃO BASCULANTE DE 14 M³, EM VIA URBANA PAVIMENTADA, DMT	M³XKM	5.996,06	2,12	2,58	12.711,64	15.469,83	5.996,06		5.996,06	100,00%		20.779,71	0,00	20.779,71	134,32%	-5.309,88
5.2.2			**MURETA E ABRO GÁS**					**388,47**	**473,37**						**0,00**	**0,00**	**0,00**		**473,37**
5.2.2.1	102279	SINAPI	Escavação mecanizada de vala com prof. até 1,5 m (média montante e jusante/uma composição por	m³	15,68	6,59	8,03	103,33	125,91	0,00		0,00	0,00%		0,00	0,00	0,00	0,00%	125,91
5.2.2.2	101617	SINAPI	Regularização e compactação do fundo de valas	m²	13,37	2,63	3,20	35,16	42,78	0,00		0,00	0,00%		0,00	0,00	0,00	0,00%	42,78
5.2.2.3	93382	SINAPI	Reaterro manual de valas com compactação mecanizada	m³	11,42	21,89	26,68	249,98	304,68	0,00		0,00	0,00%		0,00	0,00	0,00	0,00%	304,68
5.3			**FUNDAÇÕES**					**190.694,44**	**234.125,45**						**218.819,82**	**0,00**	**218.819,82**		**13.651,69**
5.3.1			**CONCRETO ARMADO PARA FUNDAÇÕES - SAPATAS**					**56.970,76**	**69.452,11**						**67.600,42**	**0,00**	**67.600,42**		**1.851,69**
5.3.1.1	93358	SINAPI	Escavação manual de vala com profundidade menor ou igual a 1,30 m. af_02/2021	m³	163,67	72,19	88,01	11.815,33	14.404,59	160,52		160,52	98,08%		14.127,37	0,00	14.127,37	98,08%	277,22
5.3.1.2	96619	SINAPI	Lastro de concreto não-estrutural, espessura 5cm - fundo de vala	m²	47,73	29,90	36,45	1.427,12	1.739,75	47,72		47,72	99,98%		1.739,39	0,00	1.739,39	99,98%	0,36
5.3.1.3	96535	SINAPI	Forma de madeira em tábuas para fundações, com reaproveitamento	m²	131,71	138,98	169,44	18.305,05	22.316,94	131,71		131,71	100,00%		22.316,94	0,00	22.316,94	100,00%	0,00
5.3.1.4	96544	SINAPI	Armação de bloco, viga baldrame ou sapata utilizando aço ca-50 de 6,3 mm - montagem	kg	317,20	14,85	18,10	4.710,42	5.741,32	288,36		288,36	90,91%		5.219,32	0,00	5.219,32	90,91%	522,00
5.3.1.5	96545	SINAPI	Armação de bloco, viga baldrame ou sapata utilizando aço ca-50 de 8 mm - montagem	kg	41,25	13,68	16,67	564,30	687,63	37,50		37,50	90,91%		625,12	0,00	625,12	90,91%	62,51
5.3.1.6	96546	SINAPI	Armação de bloco, viga baldrame ou sapata utilizando aço ca-50 de 10 mm - montagem	kg	366,94	12,15	14,81	4.458,32	5.434,38	333,58		333,58	90,91%		4.940,32	0,00	4.940,32	90,91%	494,06
5.3.1.7	96547	SINAPI	Armação de bloco, viga baldrame ou sapata utilizando aço ca-50 de 12,5 mm - montagem	kg	225,00	10,25	12,49	2.306,25	2.810,25	204,55		204,55	90,91%		2.554,83	0,00	2.554,83	90,91%	255,42
5.3.1.8	96543	SINAPI	Armação de bloco, viga baldrame e sapata utilizando aço ca-60 de 5 mm - montagem. af_06/2017	kg	134,38	16,12	19,65	2.166,20	2.640,56	122,16		122,16	90,91%		2.400,44	0,00	2.400,44	90,91%	240,12
5.3.1.9	103685	SINAPI	Concretagem de muretas, fck=25 mpa, com uso de bomba - lançamento, adensamento e acabamento	m³	15,55	721,40	879,53	11.217,77	13.676,69	15,55		15,55	100,00%		13.676,69	0,00	13.676,69	100,00%	0,00
5.3.2			**CONCRETO ARMADO PARA FUNDAÇÕES - VIGAS BALDRAMES**					**95.511,36**	**116.436,26**						**113.774,08**	**0,00**	**113.774,08**		**2.662,18**
5.3.2.1	96619	SINAPI	Lastro de concreto não-estrutural, espessura 5cm - fundo de vala	m²	60,44	29,90	36,45	1.807,15	2.203,03	60,44		60,44	100,00%		2.203,04	0,00	2.203,04	100,00%	-0,01
5.3.2.2	94968	SINAPI	Concreto magro para lastro, traço 1:4,5:4,5 (em massa seca de cimento/ areia média/ brita 1) - preparo mecânico com betoneira 600 l. af_05/2021	m³	55,45	373,95	455,91	20.735,52	25.280,20	49,61		49,61	89,47%		22.617,98	0,00	22.617,98	89,47%	2.662,22
5.3.2.3	96536	SINAPI	Forma de madeira em tábuas para fundações, com reaproveitamento	m²	349,55	70,58	86,05	24.671,23	30.078,77	349,55		349,55	100,00%		30.078,78	0,00	30.078,78	100,00%	-0,01
5.3.2.4	96545	SINAPI	Armação de bloco, viga baldrame ou sapata utilizando aço ca-50 de 8 mm - montagem	kg	600,09	13,68	16,67	8.209,23	10.003,50	600,09		600,09	100,00%		10.003,50	0,00	10.003,50	100,00%	0,00
5.3.2.5	96546	SINAPI	Armação de bloco, viga baldrame ou sapata utilizando aço ca-50 de 10 mm - montagem	kg	103,27	12,15	14,81	1.254,73	1.529,42	103,27		103,27	100,00%		1.529,43	0,00	1.529,43	100,00%	-0,01
5.3.2.6	96547	SINAPI	Armação de bloco, viga baldrame ou sapata utilizando aço ca-50 de 12,5 mm - montagem	kg	24,01	10,25	12,49	246,10	299,88	24,01		24,01	100,00%		299,88	0,00	299,88	100,00%	0,00
5.3.2.7	96543	SINAPI	Armação de bloco, viga baldrame e sapata utilizando aço ca-60 de 5 mm - montagem. af_06/2017	kg	324,46	16,12	19,65	5.230,29	6.375,63	324,46		324,46	100,00%		6.375,64	0,00	6.375,64	100,00%	-0,01
5.3.2.8	103685	SINAPI	Concretagem de muretas, fck=25 mpa, com uso de bomba - lançamento, adensamento e acabamento	m³	24,18	721,40	879,53	17.443,45	21.267,03	24,18		24,18	100,00%		21.267,04	0,00	21.267,04	100,00%	-0,01
5.3.2.9	98557	SINAPI	Impermeabilização de superfície com emulsão asfáltica, 2 demãos. af_06/2018	m²	322,40	49,36	60,17	15.913,66	19.398,80	322,40		322,40	100,00%		19.398,81	0,00	19.398,81	100,00%	-0,01
5.3.3			**CAIXA DÁGUA - 15.000L EM CONCRETO ARMADO**					**29.363,55**	**37.448,92**						**35.601,71**	**0,00**	**35.601,71**		**193,27**
5.3.3.1	99059	SINAPI	Locação da obra	m²	19,10	53,04	64,66	1.013,06	1.235,00	19,10		19,10	100,00%		1.235,01	0,00	**1.235,01**	100,00%	-0,01
5.3.3.2	102279	SINAPI	Escavação mecanizada de vala com prof. até 1,5 m (média montante e jusante/uma composição por	m³	8,97	6,59	8,03	59,11	72,02	8,64		8,64	96,32%		69,38	0,00	**69,38**	96,33%	2,64
5.3.3.3	94971	SINAPI	Concreto fck = 25mpa, traço 1:2,3:2,7 (em massa seca de cimento/ areia média/ brita 1) - preparo	m³	12,20	465,76	567,85	5.682,27	6.927,77	12,13		12,13	99,46%		6.890,18	0,00	**6.890,18**	99,46%	37,59
5.3.3.4	96541	SINAPI	Fabricação, montagem e desmontagem de fôrma para sapata, em chapa de madeira compensada resinada, e=17 mm, 4 utilizações. af_06/2017	m²	3,60	183,66	223,91	661,17	806,07	3,60		3,60	100,00%		806,08	0,00	**806,08**	100,00%	-0,01
5.3.3.5	92263	SINAPI	Fabricação de fôrma para pilares e estruturas similares, em chapa de madeira compensada resinada, e = 17 mm. af_09/2020	m²	38,50	158,28	192,97	6.093,78	7.429,34	38,50		38,50	100,00%		7.429,35	0,00	**7.429,35**	100,00%	0,00
5.3.3.6	92265	SINAPI	Fabricação de fôrma para vigas, em chapa de madeira compensada resinada, e = 17 mm	m²	24,30	102,62	125,11	2.493,66	3.040,17	24,30		24,30	100,00%		3.040,17	0,00	**3.040,17**	100,00%	0,00
5.3.3.7	92267	SINAPI	Fabricação de fôrma para lajes, em chapa de madeira compensada resinada, e = 17 mm. af_09/2020	m²	70,70	29,69	36,19	2.099,08	2.558,63	70,70		70,70	100,00%		2.558,63	0,00	**2.558,63**	100,00%	0,00
5.3.3.8	96544	SINAPI	Armação de aço CA-50 Ø 6,3mm; incluso fornecimento, corte, dobra e colocação	kg	401,80	14,85	18,10	5.966,73	7.272,58	393,34		393,34	97,90%		7.119,50	0,00	**7.119,50**	97,90%	153,08
5.3.3.9	96545	SINAPI	Armação de bloco, viga baldrame ou sapata utilizando aço ca-50 de 8 mm - montagem	kg	131,60	13,68	16,67	1.800,28	2.193,77	131,60		131,60	100,00%		2.193,77	0,00	**2.193,77**	100,00%	0,00
5.3.3.10	96546	SINAPI	Armação de bloco, viga baldrame ou sapata utilizando aço ca-50 de 10 mm - montagem	kg	113,50	12,15	14,81	1.379,02	1.680,93	113,50		113,50	100,00%		1.680,94	0,00	**1.680,94**	100,00%	0,00
5.3.3.11	96543	SINAPI	Armação de bloco, viga baldrame e sapata utilizando aço ca-60 de 5 mm - montagem. af_06/2017	kg	107,10	16,12	19,65	1.726,45	2.104,51	107,10		107,10	100,00%		2.104,52	0,00	**2.104,52**	100,00%	0,00
5.3.3.12	103673	SINAPI	Lançamento com uso de bomba, adensamento e acabamento de concreto em estruturas. af_02/2022	m³	11,10	35,04	42,72	388,94	474,19	11,10		11,10	100,00%		474,19	0,00	**474,19**	100,00%	0,00
5.3.3.13	98555	SINAPI	IMPERMEABILIZAÇÃO DE SUPERFÍCIE COM ARGAMASSA POLIMÉRICA / MEMBRANA ACRÍLICA, 3 DEMÃOS. AF_09/2023	Mº	40,99	33,10	40,35	1.356,76	1.653,94	40,99		40,99	100,00%		2.129,14	0,00	**2.129,14**	128,73%	-475,20
5.3.4			**ABRIGO DE GÁS - BLOCOS**					**1.088,31**	**1.326,78**						**1.326,80**	**0,00**	**1.326,80**		**-0,02**
5.3.4.1	95241	SINAPI	Lastro de concreto não-estrutural, espessura 5cm	m²	1,25	28,80	35,11	36,00	43,88	1,25		1,25	100,00%		43,89	0,00	**43,89**	100,02%	-0,01

Filipe Abbott Galvao Rodrigues:00837866430

Assinado de forma digital por Filipe Abbott Galvao Rodrigues:00837866430
Dados: 2026.07.14 16:01:11 -03'00'

5.3.4.2	96534	SINAPI	Forma de madeira em tábuas para fundações, com reaproveitamento	m²	5,00	82,11	100,10	410,55	500,50	5,00		5,00	100,00%		500,50	0,00	500,50	100,00%	0,00
5.3.4.3	96543	SINAPI	Armação de bloco, viga baldrame e sapata utilizando aço ca-60 de 5 mm - montagem. af_06/2017	kg	10,19	16,12	19,65	164,26	200,23	10,19		10,19	100,00%		200,23	0,00	200,23	100,00%	0,00
5.3.4.4	96558	SINAPI	Concreto Bombeado fck= 25MPa; incluindo preparo, lançamento e adensamento	m³	0,63	757,95	924,09	477,50	582,17	0,63		0,63	100,00%		582,18	0,00	582,18	100,00%	-0,01
5.3.5			**MURETA E ABRIGO DE GÁS - VIGAS BALDRAME**					**7.760,46**	**9.461,38**						**516,81**	**0,00**	**516,81**		**8.944,57**
5.3.5.1	95241	SINAPI	Lastro de concreto não-estrutural, espessura 5cm	m²	12,12	28,80	35,11	349,05	425,53	5,76		5,76	47,52%		202,23	0,00	202,23	47,53%	223,30
5.3.5.2	94968	SINAPI	Lastro de concreto não-estrutural, espessura 7cm, com impermeabilizante - entre baldrames	m²	1,13	373,95	455,91	422,56	515,17	0,69		0,69	61,06%		314,58	0,00	314,58	61,06%	200,59
5.3.5.3	96536	SINAPI	Forma de madeira em tábuas para fundações, com reaproveitamento	m²	44,47	70,58	86,05	3.138,69	3.826,64	0,00		0,00	0,00%		0,00	0,00	0,00	0,00%	3.826,64
5.3.5.4	92917	SINAPI	Armação de aço CA-50 Ø 8mm; incluso fornecimento, corte, dobra e colocação	kg	84,20	12,96	15,80	1.091,23	1.330,36	0,00		0,00	0,00%		0,00	0,00	0,00	0,00%	1.330,36
5.3.5.5	96558	SINAPI	Concreto Bombeado fck= 25MPa; incluindo preparo, lançamento e adensamento	m³	3,64	757,95	924,09	2.758,93	3.363,68	0,00		0,00	0,00%		0,00	0,00	0,00	0,00%	3.363,68
5.4			**SUPERESTRUTURA**					**107.871,49**	**279.402,71**						**124.448,81**	**0,00**	**124.448,81**		**7.045,60**
5.4.1			**CONCRETO ARMADO - PILARES**					**45.525,07**	**55.493,58**						**53.548,33**	**0,00**	**53.548,33**		**1.945,25**
5.4.1.1	92443	SINAPI	Montagem e desmontagem de forma para pilares, em chapa de madeira compensada plastificada com	m²	333,34	42,40	51,69	14.133,61	17.230,34	333,34		333,34	100,00%		17.230,34	0,00	17.230,34	100,00%	0,00
5.4.1.2	92762	SINAPI	Armação de pilar ou viga de estrutura convencional de concreto armado utilizando aço ca-50 de 10,0 mm - montagem. af_06/2022	kg	839,33	10,58	12,89	8.880,11	10.818,96	763,03		763,03	90,91%		9.835,46	0,00	9.835,46	90,91%	983,50
5.4.1.3	92763	SINAPI	Armação de pilar ou viga de estrutura convencional de concreto armado utilizando aço ca-50 de 12,5 mm - montagem. af_06/2022	kg	312,88	8,96	10,92	2.803,40	3.416,64	284,44		284,44	90,91%		3.106,08	0,00	3.106,08	90,91%	310,56
5.4.1.4	92759	SINAPI	Armação de pilar ou viga de estrutura convencional de concreto armado utilizando aço ca-60 de 5,0 mm - montagem. af_06/2022	kg	450,22	13,05	15,91	5.875,37	7.163,00	409,29		409,29	90,91%		6.511,80	0,00	6.511,80	90,91%	651,20
5.4.1.5	96558	SINAPI	Concreto Bombeado fck= 25MPa; incluindo preparo, lançamento e adensamento	m³	18,25	757,95	924,09	13.832,58	16.864,64	18,25		18,25	100,00%		16.864,64	0,00	16.864,64	100,00%	0,00
5.4.2			**CONCRETO ARMADO - VIGAS**					**53.578,68**	**213.221,65**						**64.957,74**	**0,00**	**64.957,74**		**355,61**
5.4.2.1	92479	SINAPI	Montagem e desmontagem de forma para pilares, em chapa de madeira compensada plastificada com	m²	344,10	64,36	78,46	22.146,27	26.998,08	344,10		344,10	100,00%		26.998,09	0,00	26.998,09	100,00%	-0,01
5.4.2.2	92761	SINAPI	armação de pilar ou viga de estrutura convencional de concreto armado utilizando aço ca-50 de 8,0 mm -	kg	675,91	11,77	14,34	7.955,46	9.692,54	675,91		675,91	100,00%		9.692,55	0,00	9.692,55	100,00%	-0,01
5.4.2.3	92762	SINAPI	Armação de pilar ou viga de estrutura convencional de concreto armado utilizando aço ca-50 de 10,0 mm -	kg	9,64	10,58	12,89	101,99	124,25	9,64		9,64	100,00%		124,26	0,00	124,26	100,01%	-0,01
5.4.2.4	92759	SINAPI	Armação de pilar ou viga de estrutura convencional de concreto armado utilizando aço ca-60 de 5,0 mm -	kg	365,31	13,05	15,91	4.767,29	5.812,08	342,96		342,96	93,88%		5.456,44	0,00	5.456,44	93,88%	355,64
5.4.2.5	96558	SINAPI	Concreto Bombeado fck= 25MPa; incluindo preparo, lançamento e adensamento	m³	24,55	757,95	924,09	18.607,67	22.686,40	24,55		24,55	100,00%		22.686,41	0,00	22.686,41	100,00%	-0,01
5.4.2.6	CPU.Q3	SINAPI	LAJE PRÉ-MOLDADA UNIDIRECIONAL, BIAPOIADA, ENCHIMENTO EM EPS, VIGOTA	Mº	593,51	191,40	233,35	113.597,81	138.495,55	593,51		593,51	100,00%		138.495,56	0,00	138.495,56	100,00%	-0,01
5.4.2.7	92800	SINAPI	CORTE E DOBRA DE AÇO CA-60, DIÂMETRO DE 5,0 MM. AF_06/2022	KG	70,81	9,28	11,31	657,11	800,86	70,81		70,81	100,00%		800,86	0,00	800,86	100,00%	0,00
5.4.2.8	92802	SINAPI	CORTE E DOBRA DE AÇO CA-50, DIÂMETRO DE 8,0 MM. AF_06/2022	KG	71,69	9,44	11,50	676,75	824,43	71,69		71,69	100,00%		824,44	0,00	824,44	100,00%	0,00
5.4.2.9	92803	SINAPI	CORTE E DOBRA DE AÇO CA-50, DIÂMETRO DE 10,0 MM. AF_06/2022	KG	141,85	8,74	10,65	1.239,76	1.510,70	141,85		141,85	100,00%		1.510,70	0,00	1.510,70	100,00%	0,00
5.4.2.10	92265	SINAPI	FABRICAÇÃO DE FÔRMA PARA VIGAS, EM CHAPA DE MADEIRA COMPENSADA RESINADA	Mº	50,17	102,62	125,11	5.148,44	6.276,76	50,17		50,17	100,00%		6.276,77	0,00	6.276,77	100,00%	-0,01
5.4.3			**CONCRETO ARMADO PARA VERGAS**					**4.047,55**	**4.933,77**						**4.352,63**	**0,00**	**4.352,63**		**581,15**
5.4.3.1	93184	SINAPI	Verga e contraverga pré-moldada fck= 20MPa, seção 10x10cm	m	124,12	32,61	39,75	4.047,55	4.933,77	109,50		109,50	88,22%		4.352,63	0,00	4.352,63	88,22%	581,15
5.4.4			**CONCRETO ARMADO - MURETA - PILARES**					**2.034,43**	**2.479,86**						**0,00**	**0,00**	**0,00**		**2.479,86**
5.4.4.1	92443	SINAPI	Montagem e desmontagem de forma para pilares, em chapa de madeira compensada plastificada com	m²	18,00	42,40	51,69	763,20	930,42	0,00		0,00	0,00%		0,00	0,00	0,00	0,00%	930,42
5.4.4.2	92759	SINAPI	Armação de pilar ou viga de estrutura convencional de concreto armado utilizando aço ca-60 de 5,0 mm -	kg	13,66	13,05	15,91	178,26	217,33	0,00		0,00	0,00%		0,00	0,00	0,00	0,00%	217,33
5.4.4.3	92761	SINAPI	armação de pilar ou viga de estrutura convencional de concreto armado utilizando aço ca-50 de 8,0 mm -	kg	43,92	11,77	14,34	516,93	629,81	0,00		0,00	0,00%		0,00	0,00	0,00	0,00%	629,81
5.4.4.4	96558	SINAPI	Concreto Bombeado fck= 25MPa; incluindo preparo, lançamento e adensamento	m³	0,76	757,95	924,09	576,04	702,30	0,00		0,00	0,00%		0,00	0,00	0,00	0,00%	702,30
5.4.5			**CONCRETO ARMADO -CASA DE GAS - PILARES, VIGAS E LAJE**					**2.685,76**	**3.273,85**						**1.590,12**	**0,00**	**1.590,12**		**1.683,73**
5.4.5.1	92443	SINAPI	Montagem e desmontagem de forma para pilares, em chapa de madeira compensada plastificada com	m²	19,24	42,40	51,69	815,77	994,51	3,54		3,54	18,40%		182,98	0,00	182,98	18,40%	811,53
5.4.5.2	92760	SINAPI	Armação de pilar ou viga de estrutura convencional de concreto armado utilizando aço ca-50 de 6,3 mm -	kg	15,26	12,44	15,16	189,83	231,34	0,00		0,00	0,00%		0,00	0,00	0,00	0,00%	231,34
5.4.5.3	92761	SINAPI	armação de pilar ou viga de estrutura convencional de concreto armado utilizando aço ca-50 de 8,0 mm -	kg	19,45	11,77	14,34	228,92	278,91	0,00		0,00	0,00%		0,00	0,00	0,00	0,00%	278,91
5.4.5.4	92762	SINAPI	Armação de pilar ou viga de estrutura convencional de concreto armado utilizando aço ca-50 de 10,0 mm -	kg	28,01	10,58	12,89	296,34	361,04	27,64		27,64	98,68%		356,28	0,00	356,28	98,68%	4,76
5.4.5.5	92759	SINAPI	Armação de pilar ou viga de estrutura convencional de concreto armado utilizando aço ca-60 de 5,0 mm -	kg	17,06	13,05	15,91	222,63	271,42	9,71		9,71	56,92%		154,49	0,00	154,49	56,92%	116,93
5.4.5.6	96558	SINAPI	Concreto Bombeado fck= 25MPa; incluindo preparo, lançamento e adensamento	m³	1,23	757,95	924,09	932,27	1.136,63	0,97		0,97	78,86%		896,37	0,00	896,37	78,86%	240,26
5.5			**SISTEMA DE VEDAÇÃO**					**150.443,81**	**183.413,80**						**174.788,85**	**0,00**	**174.788,85**		**8.624,95**
5.5.1			**ELEMENTOS VAZADOS**					**1.351,45**	**1.647,67**						**0,00**	**0,00**	**0,00**		**1.647,67**
5.5.1.1	101161	SINAPI	Cobogó de concreto (elemento vazado) - (8x8x8)cm,assentado com argamassa traço 1:4	m²	6,10	221,55	270,11	1.351,45	1.647,67	0,00		0,00	0,00%		0,00	0,00	0,00	0,00%	1.647,67
5.5.2			**ALVENARIA DE VEDAÇÃO**					**141.138,00**	**172.068,69**						**165.547,95**	**0,00**	**165.547,95**		**6.520,74**
5.5.2.1	103332	SINAPI	Alvenaria de vedação de blocos cerâmicos furados na horizontal de 9x14x19 cm (espessura 9 cm) e argamassa de assentamento com preparo em betoneira. af_12/2021	m²	572,77	102,19	124,59	58.531,36	71.361,41	572,77		572,77	100,00%		71.361,41	0,00	71.361,41	100,00%	0,00
5.5.2.2	103334	SINAPI	Alvenaria de vedação de blocos cerâmicos furados na horizontal de 14x9x19 cm (espessura 14 cm, bloco deitado) e argamassa de assentamento com preparo em betoneira. af_12/2021	m²	10,38	124,11	151,31	1.288,26	1.570,59	10,15		10,15	97,78%		1.535,80	0,00	1.535,80	97,78%	34,79
5.5.2.3	103335	SINAPI	Alvenaria de vedação de blocos cerâmicos furados na horizontal de 14x9x19 cm e argamassa de assentamento com preparo manual. af_12/2021	m²	564,11	126,36	154,05	71.280,93	86.901,14	564,11		564,11	100,00%		86.901,15	0,00	86.901,15	100,00%	-0,01
5.5.2.4	101154	SINAPI	Alvenaria em tijolos maciços 5x10x20 cm (espessura 10cm), acentamento com argamassa no traço 1:2:8 (cimento, cal e areia)	m²	9,72	122,80	149,71	1.193,61	1.455,18	0,00		0,00	0,00%		0,00	0,00	0,00	0,00%	1.455,18
5.5.2.5	93203	SINAPI	Fixação (encunhamento) de alvenaria de vedação com espuma de poliuretano expansiva	m	311,80	15,13	18,44	4.717,53	5.749,59	311,80		311,80	100,00%		5.749,59	0,00	5.749,59	100,00%	0,00
5.5.2.6	C4070	SEINFRA	Divisória de banheiros e sanitários em granito com espessura de 2cm polido assentado com argamassa	m²	8,06	487,55	594,42	3.929,65	4.791,02	0,00		0,00	0,00%		0,00	0,00	0,00	0,00%	4.791,02
5.5.2.7	96370	SINAPI	Fechamento de shafts com placas de gesso acartonado	m²	3,60	54,63	66,60	196,66	239,76	0,00		0,00	0,00%		0,00	0,00	0,00	0,00%	239,76
5.5.3			**ALVENARIA DA MURETA**					**7.954,36**	**9.697,44**						**9.240,90**	**0,00**	**9.240,90**		**456,54**
5.5.3.1	103335	SINAPI	Alvenaria de vedação de blocos cerâmicos furados na horizontal de 14x9x19 cm (espessura 14 cm	m²	62,95	126,36	154,05	7.954,36	9.697,44	59,99		59,99	95,29%		9.240,90	0,00	9.240,90	95,29%	456,54
5.6			**ESQUADRIAS**					**263.117,33**	**320.790,75**						**175.397,38**	**5.156,50**	**180.553,87**		**140.236,88**
5.6.1			**PORTAS DE MADEIRA**					**23.758,81**	**28.966,66**						**22.649,71**	**0,00**	**22.649,71**		**6.316,95**
5.6.1.1	90842	SINAPI	Porta de Madeira - PM1 - 70x210cm, incluso ferragens e fechadura, conforme projeto de	un	6,00	910,60	1.110,20	5.463,60	6.661,20	6,00		6,00	100,00%		6.661,20	0,00	6.661,20	100,00%	0,00
5.6.1.2	CPU.A5	PRÓPRIA	Porta de Madeira - PM2 - 80x210cm, com veneziana, incluso ferragens e fechadura, conforme projeto de	un	3,00	981,81	1.197,02	2.945,43	3.591,06	3,00		3,00	100,00%		3.591,06	0,00	3.591,06	100,00%	0,00
5.6.1.3	CPU.B5	PRÓPRIA	Porta de Madeira - PM3 - 82x210cm, incluso ferragens e fechadura, conforme projeto de	un	6,00	954,93	1.164,25	5.729,58	6.985,50	6,00		6,00	100,00%		6.985,50	0,00	6.985,50	100,00%	0,00
5.6.1.4	90843	PRÓPRIA	Porta de Madeira - PM4 - 80x210cm, incluso ferragens e fechadura, conforme projeto de	un	3,00	954,93	1.164,25	2.864,79	3.492,75	3,00		3,00	100,00%		3.492,75	0,00	3.492,75	100,00%	0,00
5.6.1.5	CPU.C5	PRÓPRIA	Porta de Madeira - PM5 - 82x210cm, incluso ferragens e fechadura, conforme projeto de	un	5,00	1.036,25	1.263,39	5.181,25	6.316,95	0,00		0,00	0,00%		0,00	0,00	0,00	0,00%	6.316,95
5.6.1.6	CPU.D5	PRÓPRIA	Porta de compesando de madeira - PM6 - 60x100cm, folha lisa revestida com laminado	un	4,00	393,54	479,80	1.574,16	1.919,20	4,00		4,00	100,00%		1.919,20	0,00	1.919,20	100,00%	0,00
5.6.2			**FERRAGENS E ACESSÓRIOS**					**4.627,54**	**5.641,73**						**0,00**	**0,00**	**0,00**		**5.641,73**
5.6.2.1	91305	SINAPI	Fechadura de embutir completa, tipo tarjeta livre-ocupado	un	4,00	94,34	115,01	377,36	460,04	0,00		0,00	0,00%		0,00	0,00	0,00	0,00%	460,04
5.6.2.2	100866	SINAPI	Barra de apoio 60 cm, aço inox polido, Deca ou equivalente - PM3 e PM5	un	11,00	320,74	391,04	3.528,14	4.301,44	0,00		0,00	0,00%		0,00	0,00	0,00	0,00%	4.301,44
5.6.2.3	3069	ORSE	Chapa metalica (alumínio) 0,8x0,4m, e= 1mm para as portas	m²	12,80	56,41	68,77	722,04	880,25	0,00		0,00	0,00%		0,00	0,00	0,00	0,00%	880,25
5.6.3			**PORTAS EM ALUMÍNIO**					**40.893,39**	**49.856,37**						**0,00**	**0,00**	**0,00**		**49.856,37**
5.6.3.1	94805	SINAPI	Porta de abrir - PA1 - 100x210 em chapa de alumínio com veneziana e vidro mini boreal - conforme projeto	un	1,00	780,59	951,69	780,59	951,69	0,00		0,00	0,00%		0,00	0,00	0,00	0,00%	951,69
5.6.3.2	94805	SINAPI	Porta de abrir - PA2 - 80x210 em chapa de alumínio com veneziana, conforme projeto de esquadrias	un	1,00	780,59	951,69	780,59	951,69	0,00		0,00	0,00%		0,00	0,00	0,00	0,00%	951,69
5.6.3.3	91338	SINAPI	Porta de abrir - PA3 - 160x210 em chapa de alumínio com veneziana, conforme projeto de esquadrias	m²	3,40	787,10	959,63	2.676,14	3.262,74	0,00		0,00	0,00%		0,00	0,00	0,00	0,00%	3.262,74
5.6.3.4	100702	SINAPI	Porta de correr de alumínio, com duas folhas para vidro, incluso vidro liso incolor, fechadura e puxador	m²	83,48	423,95	516,87	35.391,34	43.148,30	0,00		0,00	0,00%		0,00	0,00	0,00	0,00%	43.148,30
5.6.3.5	91341	SINAPI	Porta de abrir - PA5 - 120x170 - em chapa de alumínio com veneziana, conforme projeto de	m²	2,04	619,97	755,86	1.264,73	1.541,95	0,00		0,00	0,00%		0,00	0,00	0,00	0,00%	1.541,95
5.6.4			**PORTAS DE VIDRO - PV**					**2.198,93**	**2.680,93**						**0,00**	**0,00**	**0,00**		**2.680,93**
5.6.4.1	102183	SINAPI	Porta de Vidro temperado - PV1 - 175x230, com ferragens, conforme projeto de esquadrias	un	1,00	2.198,93	2.680,93	2.198,93	2.680,93	0,00		0,00	0,00%		0,00	0,00	0,00	0,00%	2.680,93
5.6.5								**45.612,18**	**55.610,07**						**0,00**	**0,00**	**0,00**		**55.610,07**
5.6.5.1	94569	SINAPI	Janela de Alumínio - JA-01, 70x125, completa conforme projeto de esquadrias - Maxim-ar	m²	0,88	658,82	803,23	579,76	706,84	0,00		0,00	0,00%		0,00	0,00	0,00	0,00%	706,84
5.6.5.2	94569	SINAPI	Janela de Alumínio - JA-02, 110x195, completa conforme projeto de esquadrias - Maxim-ar	m²	2,15	658,82	803,23	1.416,46	1.726,94	0,00		0,00	0,00%		0,00	0,00	0,00	0,00%	1.726,94
5.6.5.3	100674	SINAPI	Janela de Alumínio - JA-03, 140x115, completa conforme projeto de esquadrias - Fixa	m²	1,61	703,70	857,95	1.132,95	1.381,29	0,00		0,00	0,00%		0,00	0,00	0,00	0,00%	1.381,29
5.6.5.4	94569	SINAPI	Janela de Alumínio - JA-04, 140x195, completa conforme projeto de esquadrias - Maxim-ar	m²	2,73	658,82	803,23	1.798,57	2.192,81	0,00		0,00	0,00%		0,00	0,00	0,00	0,00%	2.192,81
5.6.5.5	100674	SINAPI	Janela de Alumínio - JA-05, 200x105, completa conforme projeto de esquadrias - Fixa	m²	2,16	703,70	857,95	1.519,99	1.853,17	0,00		0,00	0,00%		0,00	0,00	0,00	0,00%	1.853,17
5.6.5.6	94569	SINAPI	Janela de Alumínio - JA-06, 210x50, completa conforme projeto de esquadrias - Maxim-ar - incluso	m²	1,05	658,82	803,23	691,76	843,39	0,00		0,00	0,00%		0,00	0,00	0,00	0,00%	843,39
5.6.5.7	94569	SINAPI	Janela de Alumínio - JA-07, 210x75, completa conforme projeto de esquadrias - Maxim-ar - incluso	m²	12,60	658,82	803,23	8.301,13	10.120,69	0,00		0,00	0,00%		0,00	0,00	0,00	0,00%	10.120,69
5.6.5.8	94569	SINAPI	Janela de Alumínio - JA-08, 210x100, completa conforme projeto de esquadrias - Maxim-ar - incluso	m²	8,40	658,82	803,23	5.534,08	6.747,13	0,00		0,00	0,00%		0,00	0,00	0,00	0,00%	6.747,13
5.6.5.9	94569	SINAPI	Janela de Alumínio - JA-09, 210x150, completa conforme projeto de esquadrias - Maxim-ar - incluso	m²	6,30	658,82	803,23	4.150,56	5.060,34	0,00		0,00	0,00%		0,00	0,00	0,00	0,00%	5.060,34
5.6.5.10	94569	SINAPI	Janela de Alumínio - JA-10, 70x75, completa conforme projeto de esquadrias - Maxim-ar - incluso	m²	1,05	658,82	803,23	691,76	843,39	0,00		0,00	0,00%		0,00	0,00	0,00	0,00%	843,39
5.6.5.11	94569	SINAPI	Janela de Alumínio - JA-11, 140x75, completa conforme projeto de esquadrias - Maxim-ar - incluso	m²	5,25	658,82	803,23	3.458,80	4.216,95	0,00		0,00	0,00%		0,00	0,00	0,00	0,00%	4.216,95
5.6.5.12	94569	SINAPI	Janela de Alumínio - JA-12, 420x50, completa conforme projeto de esquadrias - Maxim-ar - incluso	m²	4,20	658,82	803,23	2.767,04	3.373,56	0,00		0,00	0,00%		0,00	0,00	0,00	0,00%	3.373,56
5.6.5.13	94569	SINAPI	Janela de Alumínio - JA-13, 560x100, completa conforme projeto de esquadrias - Maxim-ar - incluso	m²	16,80	658,82	803,23	11.068,17	13.494,26	0,00		0,00	0,00%		0,00	0,00	0,00	0,00%	13.494,26
5.6.5.14	100674	SINAPI	Janela de Alumínio - JA-14, 160x0,85, completa conforme projeto de esquadrias - Fixa	m²	2,72	703,70	857,95	1.914,06	2.333,62	0,00		0,00	0,00%		0,00	0,00	0,00	0,00%	2.333,62
5.6.5.15	1897	ORSE	Tela de nylon de proteção- fixada na esquadria	m²	10,28	57,11	69,62	587,09	715,69	0,00		0,00	0,00%		0,00	0,00	0,00	0,00%	715,69
5.6.6			**VIDROS**					**11.257,73**	**13.725,33**						**0,00**	**0,00**	**0,00**		**13.725,33**
5.6.6.1	102156	SINAPI	Vidro liso temperado incolor, espessura 6mm para janelas	m²	13,33	274,64	334,84	3.660,95	4.463,41	0,00		0,00	0,00%		0,00	0,00	0,00	0,00%	4.463,41
5.6.6.2	102235	SINAPI	Box em vidro temperado incolor, 10mm, com altura de 1,80m	m²	7,20	501,88	611,89	3.613,53	4.405,60	0,00		0,00	0,00%		0,00	0,00	0,00	0,00%	4.405,60
5.6.6.3	C4835	SEINFRA	Espelho cristal esp. 4mm sem moldura de madeira	m²	7,50	531,10	647,51	3.983,25	4.856,32	0,00		0,00	0,00%		0,00	0,00	0,00	0,00%	4.856,32
5.6.7			**ESQUADRIA - GRADIL METÁLICO**					**134.768,75**	**164.309,66**						**152.747,67**	**5.156,50**	**157.904,16**		**6.405,50**
5.6.7.1	11236	ORSE	Gradil com quadro em tubo de ferro galvanizado 1 1/4" e tela galvanizada malha 2", mureta h=50cm, inclusive pintura da mureta e pilares com tinta hidracor, altura total=2,50m, exclusive pintura da grade	m²	71,89	587,42	716,18	42.229,62	51.486,18	71,89		71,89	100,00%		51.486,18	0,00	51.486,18	100,00%	0,00

Filipe Abbott Galvao Rodrigues:00837866430

Assinado de forma digital por Filipe Abbott Galvao Rodrigues:00837866430
Dados: 2026.07.14 16:01:37 -03'00'

5.6.7.2	13135	ORSE	Portão de abrir em chapa de aço perfurada, inclusive pintura (PF1 e PF2)	m²	5,27	675,92	824,08	3.562,09	4.342,90	0,00		0,00	0,00%		0,00	0,00	0,00	0,00%	4.342,90
5.6.7.3	13135	ORSE	Fechamento com chapa de aço perfurada, inclusive perfis metálicos para suporte e pintura	m²	116,76	675,92	824,08	78.920,41	96.219,58	116,76		116,76	100,00%		96.219,58	0,00	96.219,58	100,00%	0,00
5.6.7.4	11236	ORSE	Gradil com quadro em tubo de ferro galvanizado 1 1/4" e tela galvanizada malha 2", mureta h=50cm, inclusive pintura da mureta e pilares com tinta hidracor, altura total=2,50m, exclusive pintura da grade	m²	17,12	587,42	716,18	10.056,63	12.261,00	7,04	7,20	14,24	83,18%		5.041,91	5.156,50	10.198,40	83,18%	2.062,60
5.7			**SISTEMA DE COBERTURA**					**181.885,63**	**423.838,31**						**3.847,39**	**193.337,47**	**197.184,87**		**24.562,15**
5.7.1	12509	ORSE	Estrutura Metálica p/ Cobertura c/Vigas-Treliça Pratt e terças em UDC 127, 2 aguas, sem lanternin, vãos 10,01 a 20,0m, pintada 1 d oxido ferro + 2 d esmalte epóxi branco, exceto forn. Telhas - Executada	m²	881,21	179,96	219,40	158.582,55	193.337,47	0,00	881,21	881,21	100,00%		0,00	193.337,47	193.337,47	100,00%	0,00
5.7.2	12733	ORSE	Telha Sanduiche metalica com preenchimento em PIR	m²	0,00	393,68	479,97	0,00	0,00	0,00		0,00	0,00%		0,00	0,00	0,00	0,00%	0,00
5.7.3	94228	SINAPI	Calha em chapa metalica Nº 22 desenvolvimento de 83 cm	m²	69,15	85,71	104,49	5.926,84	7.225,48	0,00		0,00	0,00%		0,00	0,00	0,00	0,00%	7.225,48
5.7.4	94231	SINAPI	Rufo em chapa de aço galvanizado nr. 24, desenvolvimento 73 cm	m	93,60	53,48	65,20	5.005,72	6.102,72	0,00		0,00	0,00%		0,00	0,00	0,00	0,00%	6.102,72
5.7.5	94231	SINAPI	Rufo em chapa de aço galvanizado nr. 24, desenvolvimento 39 cm	m	45,70	53,48	65,20	2.444,03	2.979,64	0,00		0,00	0,00%		0,00	0,00	0,00	0,00%	2.979,64
5.7.6	94231	SINAPI	Rufo em chapa de aço galvanizado nr. 24, desenvolvimento 32 cm	m	126,60	53,48	65,20	6.770,56	8.254,32	0,00		0,00	0,00%		0,00	0,00	0,00	0,00%	8.254,32
5.7.7	C3084	SEINFRA	Pingadeira ou chapim em concreto aparente desempenado	m	233,60	13,51	16,47	3.155,93	3.847,39	233,60		233,60	100,00%		3.847,39	0,00	3.847,39	100,00%	0,00
5.7.8	12733	SINAPI	TELHAMENTO COM TELHA METÁLICA TERMOACÚSTICA E = 30 MM, COM ATÉ 2 ÁGUAS, INCLUSO IÇAMENTO. AF_07/2019	m²	850,66	194,86	237,57	165.759,60	202.091,29	0,00		0,00	0,00%		1,00	0,00	1,00	0,00%	202.090,29
5.8			**IMPERMEABILIZAÇÃO**					**24.974,07**	**30.444,12**						**25.279,22**	**0,00**	**25.279,22**		**5.164,90**
5.8.1	98557	SINAPI	Impermeabilização com tinta betuminosa em fundações, baldrames	m²	394,02	49,36	60,17	19.448,82	23.708,18	383,94		383,94	97,44%		23.101,55	0,00	23.101,55	97,44%	606,63
5.8.2	98562	SINAPI	Impermeabilização com argamassa e aditivo impermeabilizante e=2cm em áreas molhadas	m²	125,46	44,04	53,69	5.525,25	6.735,94	40,56		40,56	32,33%		2.177,67	0,00	2.177,67	32,33%	4.558,27
5.9			**REVESTIMENTO INTERNO E EXTERNO**					**226.306,76**	**275.867,62**						**132.919,18**	**736,21**	**133.655,40**		**142.212,22**
5.9.1			**EDIFICAÇÃO**					**222.452,42**	**271.170,05**						**128.319,82**	**736,21**	**129.056,04**		**142.114,01**
5.9.1.1	87878	SINAPI	Chapisco de aderência em paredes internas, externas, vigas, platibanda e calhas	m²	2.569,60	4,28	5,21	10.997,88	13.387,61	2.234,32		2.234,32	86,95%		11.640,79	0,00	11.640,79	86,95%	1.746,82
5.9.1.2	87535	SINAPI	Emboço para paredes internas traço 1:2:9 - preparo manual - espessura 2,0 cm	m²	1.589,78	29,53	36,00	46.946,20	57.232,08	1.028,95		1.028,95	64,72%		37.042,27	0,00	37.042,27	64,72%	20.189,81
5.9.1.3	87792	SINAPI	Emboço paulista para paredes externas traço 1:2:9 - preparo manual - espessura 2,5 cm	m²	979,82	35,03	42,70	34.323,09	41.838,31	979,82		979,82	100,00%		41.838,31	0,00	41.838,31	100,00%	0,00
5.9.1.4	87543	SINAPI	Reboco para paredes internas, externas, pórticos, vigas, traço 1:4,5 - espessura 0,5 cm	m²	1.024,77	24,55	29,93	25.158,10	30.671,36	1.024,77		1.024,77	100,00%		30.671,37	0,00	30.671,37	100,00%	-0,01
5.9.1.5	87273	SINAPI	Revestimento cerâmico de paredes PEI IV- cerâmica 30 x 40 cm - incl. rejunte - conforme projeto - branca	m²	456,39	68,32	83,29	31.180,56	38.012,72	0,00		0,00	0,00%		0,00	0,00	0,00	0,00%	38.012,72
5.9.1.6	87265	SINAPI	Revestimento cerâmico de paredes PEI IV - cerâmica 10 x 10 cm - incl. rejunte - conforme projeto - azul	m²	4,60	62,19	75,82	286,07	348,77	0,00		0,00	0,00%		0,00	0,00	0,00	0,00%	348,77
5.9.1.7	87265	SINAPI	Revestimento cerâmico de paredes PEI IV - cerâmica 10 x 10 cm - incl. rejunte - conforme projeto - vermelho	m²	4,92	62,19	75,82	305,97	373,03	0,00		0,00	0,00%		0,00	0,00	0,00	0,00%	373,03
5.9.1.8	87265	SINAPI	Revestimento cerâmico de paredes PEI IV - cerâmica 10 x 10 cm - incl. rejunte - conforme projeto - branco	m²	9,71	62,19	75,82	603,86	736,21	0,00	9,71	9,71	100,00%		0,00	736,21	736,21	100,00%	0,00
5.9.1.9	87265	SINAPI	Revestimento cerâmico de paredes PEI IV - cerâmica 10 x 10 cm - incl. rejunte - conforme projeto - amarelo	m²	94,00	62,19	75,82	5.845,86	7.127,08	94,00		94,00	100,00%		7.127,08	0,00	7.127,08	100,00%	0,00
5.9.1.10	101738	SINAPI	Roda meio em madeira (largura=10cm)	m	127,20	31,34	38,20	3.986,44	4.859,04	0,00		0,00	0,00%		0,00	0,00	0,00	0,00%	4.859,04
5.9.1.11	C4294	SEINFRA	Forro de gesso acartonado estruturado - montagem e instalação	m²	438,37	71,94	87,70	31.536,33	38.445,04	0,00		0,00	0,00%		0,00	0,00	0,00	0,00%	38.445,04
5.9.1.12	C4479	SEINFRA	Forro em fibra mineral removível (1250x625x16mm) apoiado sobre perfil metálico "T" invertido 24mm	m²	259,43	120,58	147,01	31.282,06	38.138,80	0,00		0,00	0,00%		0,00	0,00	0,00	0,00%	38.138,80
5.9.2			**MURETA**					**3.854,34**	**4.697,57**						**4.599,36**	**0,00**	**4.599,36**		**98,21**
5.9.2.1	87878	SINAPI	Chapisco de aderência em paredes internas, externas, vigas, platibanda e calhas	m	98,05	4,28	5,21	419,65	510,84	96,00		96,00	97,91%		500,16	0,00	500,16	97,91%	10,68
5.9.2.2	87792	SINAPI	Emboço paulista para paredes externas traço 1:2:9 - preparo manual - espessura 2,5 cm	m	98,05	35,03	42,70	3.434,69	4.186,73	96,00		96,00	97,91%		4.099,20	0,00	4.099,20	97,91%	87,53
5.10			**SISTEMA DE PISOS**					**200.283,43**	**244.172,81**						**68.400,15**	**2.082,88**	**70.483,03**		**177.689,78**
5.10.1			**PAVIMENTAÇÃO INTERNA**					**165.250,56**	**201.464,85**						**37.498,08**	**0,00**	**37.498,08**		**167.966,77**
5.10.1.1	87630	SINAPI	Contrapiso de concreto não-estrutural, espessura 3cm e preparo mecânico	m²	408,38	36,49	44,48	14.901,78	18.164,74	399,64		399,64	97,86%		17.775,99	0,00	17.775,99	97,86%	388,75
5.10.1.2	87620	SINAPI	Camada regularizadora traço 1:4 (cimento e areia) espessura 2cm - áreas molhadas	m²	130,16	28,75	35,05	3.742,10	4.562,10	130,16		130,16	100,00%		4.562,11	0,00	4.562,11	100,00%	-0,01
5.10.1.3	98679	SINAPI	Piso cimentado desempenado com acabamento liso e=2,0cm com junta plastica acabada 1,2m - solários, varandas e pátio coberto	m²	375,34	33,13	40,39	12.435,01	15.159,98	375,34		375,34	100,00%		15.159,98	0,00	15.159,98	100,00%	4.000,00
5.10.1.4	102494	SINAPI	Pintura de piso com tinta epóxi, aplicação manual, 2 demãos, incluso primer epóxi, af_05/2021	m²	37,42	52,87	64,45	1.978,39	2.411,71	0,00		0,00	0,00%		0,00	0,00	0,00	0,00%	2.411,71
5.10.1.5	87251	SINAPI	Piso cerâmico antiderrapante PEI V - 40 x 40 cm - incl. rejunte - conforme projeto	m²	148,95	56,06	68,34	8.350,13	10.179,24	0,00		0,00	0,00%		0,00	0,00	0,00	0,00%	10.179,24
5.10.1.6	87257	SINAPI	Piso cerâmico antiderrapante PEI V - 60 x 60 cm - incl. rejunte - conforme projeto	m²	42,90	98,59	120,20	4.229,51	5.156,58	0,00		0,00	0,00%		0,00	0,00	0,00	0,00%	5.156,58
5.10.1.7	12704	ORSE	Piso vinílico em manta espessura 2 mm	m²	216,53	497,17	606,14	107.652,22	131.247,49	0,00		0,00	0,00%		0,00	0,00	0,00	0,00%	131.247,49
5.10.1.8	88650	SINAPI	Rodapé cerâmico de 10cm de altura com placas de dimensões 60x60cm	m	68,00	17,80	21,70	1.210,40	1.475,60	0,00		0,00	0,00%		0,00	0,00	0,00	0,00%	1.475,60
5.10.1.9	CPU.F5	PRÓPRIA	Rodapé vinílico de 7cm de altura	m	127,20	41,38	50,45	5.263,53	6.417,24	0,00		0,00	0,00%		0,00	0,00	0,00	0,00%	6.417,24
5.10.1.10	C2284	SEINFRA	Soleira em granito cinza andorinha, largura 15 cm, espessura 2 cm	m	53,45	97,14	118,43	5.192,13	6.330,08	0,00		0,00	0,00%		0,00	0,00	0,00	0,00%	6.330,08
5.10.1.11	C2285	SEINFRA	Soleira em granito cinza andorinha, largura 30 cm, espessura 2 cm	m	1,75	168,78	205,77	295,36	360,09	0,00		0,00	0,00%		0,00	0,00	0,00	0,00%	360,09
5.10.2			**PAVIMENTAÇÃO EXTERNA**					**35.032,87**	**42.707,96**						**30.902,07**	**2.082,88**	**32.984,95**		**9.723,01**
5.10.2.1	94995	SINAPI	Execução de passeio (calçada) ou piso de concreto com concreto moldado in loco, usinado, acabamento	m²	254,80	93,45	113,93	23.811,06	29.029,36	254,80		254,80	100,00%		29.029,36	0,00	29.029,36	100,00%	0,00
5.10.2.2	94995	SINAPI	Rampa de acesso em concreto não estrutural	m²	17,38	93,45	113,93	1.624,16	1.980,10	13,50		13,50	77,68%		1.538,06	0,00	1.538,06	77,68%	442,05
5.10.2.3	92396	SINAPI	Pavimetação em blocos intertravado de concreto, assentados sobre colchão de areia	m²	27,74	62,05	75,65	1.721,26	2.098,53	0,00		0,00	0,00%		0,00	0,00	0,00	0,00%	2.098,53
5.10.2.4	C4624	SEINFRA	Piso tátil direcional em placas pré-moldadas 25x25cm - vermelha	m²	7,50	148,56	181,12	1.114,20	1.358,40	0,00	7,50	7,50	100,00%		0,00	1.358,40	1.358,40	100,00%	0,00
5.10.2.5	C4624	SEINFRA	Piso tátil alerta em placas pré-moldadas 25x25cm - vermelha	m²	4,88	148,56	181,12	724,97	883,86	0,00	4,00	4,00	81,97%		0,00	724,48	724,48	81,97%	159,38
5.10.2.6	C3141	SEINFRA	Colchão de areia	m³	21,96	15,43	18,81	338,84	413,06	0,00		0,00	0,00%		0,00	0,00	0,00	0,00%	413,06
5.10.2.7	98504	SINAPI	Grama batatais em placas	m²	344,81	15,73	19,17	5.423,86	6.610,00	0,00		0,00	0,00%		0,00	0,00	0,00	0,00%	6.610,00
5.10.2.8	94263	SINAPI	Meio-fio concreto, moldado in loco, 11,5cm base x 22cm altura	m	8,06	34,06	41,52	274,52	334,65	8,06		8,06	100,00%		334,65	0,00	334,65	100,00%	0,00
5.10.2.9	95876	SINAPI	TRANSPORTE COM CAMINHÃO BASCULANTE DE 14 M³, EM VIA URBANA PAVIMENTADA, DMT	M³XKM	25,76	2,12	2,58	54,61	66,46	25,76		25,76	100,00%		66,46	0,00	66,46	100,00%	0,00
5.10.2.10	97113	SINAPI	APLICAÇÃO DE LONA PLÁSTICA PARA EXECUÇÃO DE PAVIMENTOS DE CONCRETO.	M²	272,18	2,65	3,23	721,27	879,14	272,18		272,18	100,00%		879,14	0,00	879,14	100,00%	0,00
5.11			**PINTURAS E ACABAMENTOS**					**96.224,70**	**117.277,10**						**0,00**	**33.141,78**	**33.141,78**		**84.135,32**
5.11.1			**EDIFICAÇÃO**					**93.494,02**	**113.949,29**						**0,00**	**33.141,78**	**33.141,78**		**80.807,51**
5.11.1.1	96132	SINAPI	Emassamento de paredes internas e externas com massa acrílica, 2 demãos	m²	2.004,59	18,06	22,01	36.202,89	44.121,02	0,00	1.505,76	1.505,76	75,12%		0,00	33.141,78	33.141,78	75,12%	10.979,24
5.11.1.2	88489	SINAPI	Pintura em látex acrílico sobre paredes internas e externas, 2 demãos	m²	1.902,96	9,79	11,93	18.629,97	22.702,31	0,00		0,00	0,00%		0,00	0,00	0,00	0,00%	22.702,31
5.11.1.3	C1208	SEINFRA	Emassamento de forro com massa corrida PVA	m²	442,55	14,04	17,11	6.213,40	7.572,03	0,00		0,00	0,00%		0,00	0,00	0,00	0,00%	7.572,03
5.11.1.4	104640	SINAPI	Pintura em látex PVA sobre teto, 2 demãos	m²	442,55	10,17	12,39	4.500,73	5.483,19	0,00		0,00	0,00%		0,00	0,00	0,00	0,00%	5.483,19
5.11.1.5	102219	SINAPI	Pintura em esmalte sintético em esquadrias de madeira, 2 demãos	m²	123,61	14,11	17,20	1.744,13	2.126,09	0,00		0,00	0,00%		0,00	0,00	0,00	0,00%	2.126,09
5.11.1.6	102219	SINAPI	Pintura em esmalte sintético em rodameio de madeira, 2 demãos	m²	12,72	14,11	17,20	179,47	218,78	0,00		0,00	0,00%		0,00	0,00	0,00	0,00%	218,78
5.11.1.7	100758	SINAPI	Pintura em esmalte sintético em esquadria de ferro, 2 demãos	m²	421,23	41,75	50,90	17.586,35	21.440,60	0,00		0,00	0,00%		0,00	0,00	0,00	0,00%	21.440,60
5.11.1.8	102494	SINAPI	Pintura epóxi à base de água para área molhadas, 2 demãos	m²	101,63	52,87	64,45	5.373,17	6.550,05	0,00		0,00	0,00%		0,00	0,00	0,00	0,00%	6.550,05
5.11.1.9	100743	SINAPI	Pintura de esmalte sintético para estrutura metálica, 2 demãos	m²	344,26	8,90	10,85	3.063,91	3.735,22	0,00		0,00	0,00%		0,00	0,00	0,00	0,00%	3.735,22
5.11.2			**MURETA**					**2.730,68**	**3.327,81**						**0,00**	**0,00**	**0,00**		**3.327,81**
5.11.2.1	96132	SINAPI	Emassamento de paredes internas em externas com massa acrílica, 2 demãos	m²	98,05	18,06	22,01	1.770,78	2.158,08	0,00		0,00	0,00%		0,00	0,00	0,00	0,00%	2.158,08
5.11.2.2	88489	SINAPI	Pintura em látex acrílico sobre paredes internas e externas, 2 demãos	m²	98,05	9,79	11,93	959,90	1.169,73	0,00		0,00	0,00%		0,00	0,00	0,00	0,00%	1.169,73
5.12			**INSTALAÇÃO HIDRÁULICA**					**32.948,29**	**40.165,67**						**31.070,37**	**0,00**	**31.070,37**		**9.095,30**
5.12.1			**TUBULAÇÕES E CONEXÕES DE PVC RÍGIDO**					**26.563,39**	**32.381,40**						**29.495,02**	**0,00**	**29.495,02**		**2.886,38**
5.12.1.1	89401	SINAPI	Tubo PVC soldável Ø 20 mm	m	27,60	10,02	12,21	276,55	336,99	27,60		27,60	100,00%		337,00	0,00	337,00	100,00%	-0,01
5.12.1.2	89446	SINAPI	Tubo PVC soldável Ø 25 mm	m	166,90	5,72	6,97	954,66	1.163,29	166,90		166,90	100,00%		1.163,29	0,00	1.163,29	100,00%	0,00
5.12.1.3	89449	SINAPI	Tubo PVC soldável Ø 50 mm	m	81,05	19,73	24,05	1.599,11	1.949,25	81,05		81,05	100,00%		1.949,25	0,00	1.949,25	100,00%	0,00
5.12.1.4	89450	SINAPI	Tubo PVC soldável Ø 60 mm	m	11,00	31,79	38,75	349,69	426,25	11,00		11,00	100,00%		426,25	0,00	426,25	100,00%	0,00
5.12.1.5	89451	SINAPI	Tubo PVC soldável Ø 75mm	m	134,60	52,01	63,41	7.000,54	8.534,98	134,60		134,60	100,00%		8.534,99	0,00	8.534,99	100,00%	-0,01
5.12.1.6	89452	SINAPI	Tubo PVC soldável Ø 85mm	m	54,55	71,80	87,53	3.916,69	4.774,76	54,55		54,55	100,00%		4.774,76	0,00	4.774,76	100,00%	0,00
5.12.1.7	94783	SINAPI	Adaptador soldavel com flange livre para caixa d'agua - 20mm - 1/2"	un	3,00	19,82	24,16	59,46	72,48	3,00		3,00	100,00%		72,48	0,00	72,48	100,00%	0,00
5.12.1.8	94789	SINAPI	Adaptador soldavel com flange livre para caixa d'agua - 75mm - 2 1/2"	un	6,00	248,95	303,51	1.493,70	1.821,06	4,00		4,00	66,67%		1.214,04	0,00	1.214,04	66,67%	607,02
5.12.1.9	94790	SINAPI	Adaptador soldavel com flange livre para caixa d'agua - 85mm - 3"	un	2,00	344,84	420,42	689,68	840,84	0,00		0,00	0,00%		0,00	0,00	0,00	0,00%	840,84
5.12.1.10	104049	SINAPI	Adaptador sol. curto com bolsa-rosca para registro - 20mm - 1/2"	un	4,00	4,22	5,14	16,88	20,56	4,00		4,00	100,00%		20,56	0,00	20,56	100,00%	0,00

Filipe Abbott Galvao Rodrigues:00837866430

Assinado de forma digital por Filipe Abbott Galvao Rodrigues:00837866430
Dados: 2026.07.14 16:02:01 -03'00'

5.12.1.11	94656	SINAPI	Adaptador sol. curto com bolsa-rosca para registro - 25mm - 3/4"	un	72,00	5,54	6,75	398,88	486,00	72,00		72,00	100,00%		486,00	0,00	**486,00**	100,00%	0,00
5.12.1.12	94662	SINAPI	Adaptador sol. curto com bolsa-rosca para registro - 50mm - 1 1/2"	un	40,00	11,99	14,61	479,60	584,40	40,00		40,00	100,00%		584,40	0,00	**584,40**	100,00%	0,00
5.12.1.13	94666	SINAPI	Adaptador sol. curto com bolsa-rosca para registro - 75mm - 2 1/2"	un	6,00	34,60	42,18	207,60	253,08	6,00		6,00	100,00%		253,08	0,00	**253,08**	100,00%	0,00
5.12.1.14	94668	SINAPI	Adaptador sol. curto com bolsa-rosca para registro - 85mm - 3"	un	2,00	52,99	64,60	105,98	129,20	2,00		2,00	100,00%		129,20	0,00	**129,20**	100,00%	0,00
5.12.1.15	89605	SINAPI	Luva de redução, pvc, soldável, dn 60mm x 50mm	un	6,00	20,14	24,55	120,84	147,30	6,00		6,00	100,00%		147,30	0,00	**147,30**	100,00%	0,00
5.12.1.16	C0500	SEINFRA	Bucha de redução sold. curta 75mm - 60mm	un	2,00	44,19	53,87	88,38	107,74	2,00		2,00	100,00%		107,74	0,00	**107,74**	100,00%	0,00
5.12.1.17	C0505	SEINFRA	Bucha de redução sold. curta 85mm - 75mm	un	4,00	48,38	58,98	193,52	235,92	0,00		0,00	0,00%		0,00	0,00	**0,00**	0,00%	235,92
5.12.1.18	89579	SINAPI	Luva de redução, pvc, soldável, dn 50mm x 25mm	un	30,00	11,24	13,70	337,20	411,00	30,00		30,00	100,00%		411,00	0,00	**411,00**	100,00%	0,00
5.12.1.19	C0503	SEINFRA	Bucha de redução sold. longa 60mm-25mm	un	1,00	23,16	28,23	23,16	28,23	1,00		1,00	100,00%		28,23	0,00	**28,23**	100,00%	0,00
5.12.1.20	C0498	SEINFRA	Bucha de redução sold. longa 75mm-50mm	un	5,00	37,22	45,37	186,10	226,85	5,00		5,00	100,00%		226,85	0,00	**226,85**	100,00%	0,00
5.12.1.21	89485	SINAPI	Joelho 45 soldável - 25mm	un	3,00	5,44	6,63	16,32	19,89	3,00		3,00	100,00%		19,89	0,00	**19,89**	100,00%	0,00
5.12.1.22	89502	SINAPI	Joelho 45 soldável - 50mm	un	2,00	15,84	19,31	31,68	38,62	2,00		2,00	100,00%		38,62	0,00	**38,62**	100,00%	0,00
5.12.1.23	89515	SINAPI	Joelho 45 soldável - 75mm	un	8,00	85,71	104,49	685,68	835,92	8,00		8,00	100,00%		835,92	0,00	**835,92**	100,00%	0,00
5.12.1.24	89523	SINAPI	Joelho 45 soldável - 85mm	un	2,00	104,99	128,00	209,98	256,00	0,00		0,00	0,00%		0,00	0,00	**0,00**	0,00%	256,00
5.12.1.25	89358	SINAPI	Joelho 90 soldável - 20mm	un	4,00	6,68	8,14	26,72	32,56	4,00		4,00	100,00%		32,56	0,00	**32,56**	100,00%	0,00
5.12.1.26	89362	SINAPI	Joelho 90 soldável - 25mm	un	88,00	7,93	9,66	697,84	850,08	88,00		88,00	100,00%		850,08	0,00	**850,08**	100,00%	0,00
5.12.1.27	89501	SINAPI	Joelho 90 soldável - 50mm	un	28,00	13,02	15,87	364,56	444,36	28,00		28,00	100,00%		444,36	0,00	**444,36**	100,00%	0,00
5.12.1.28	89505	SINAPI	Joelho 90 soldável - 60mm	un	4,00	41,83	50,99	167,32	203,96	4,00		4,00	100,00%		203,96	0,00	**203,96**	100,00%	0,00
5.12.1.29	89519	SINAPI	Joelho 90 soldável - 75mm	un	26,00	46,93	57,21	1.220,18	1.487,46	26,00		26,00	100,00%		1.487,46	0,00	**1.487,46**	100,00%	0,00
5.12.1.30	89521	SINAPI	Joelho 90 soldável - 85mm	un	6,00	129,41	157,77	776,46	946,62	0,00		0,00	0,00%		0,00	0,00	**0,00**	0,00%	946,62
5.12.1.31	90373	SINAPI	Joelho 90º soldavel com bucha de latão - 25mm - 1/2"	un	47,00	12,20	14,87	573,40	698,89	47,00		47,00	100,00%		698,89	0,00	**698,89**	100,00%	0,00
5.12.1.32	90373	SINAPI	Joelho 90º soldavel com bucha de latão - 25mm - 3/4"	un	12,00	12,20	14,87	146,40	178,44	12,00		12,00	100,00%		178,44	0,00	**178,44**	100,00%	0,00
5.12.1.33	89395	SINAPI	Tê 90 soldável - 25mm	un	17,00	11,01	13,42	187,17	228,14	17,00		17,00	100,00%		228,14	0,00	**228,14**	100,00%	0,00
5.12.1.34	89625	SINAPI	Tê 90 soldável - 50mm	un	14,00	21,13	25,76	295,82	360,64	14,00		14,00	100,00%		360,64	0,00	**360,64**	100,00%	0,00
5.12.1.35	89629	SINAPI	Tê 90 soldável - 75mm	un	7,00	81,56	99,43	570,92	696,01	7,00		7,00	100,00%		696,01	0,00	**696,01**	100,00%	0,00
5.12.1.36	89631	SINAPI	Tê 90 soldável - 85mm	un	4,00	107,81	131,44	431,24	525,76	4,00		4,00	100,00%		525,76	0,00	**525,76**	100,00%	0,00
5.12.1.37	89627	SINAPI	Tê de redução 90 soldavel - 50mm - 25mm	un	10,00	19,19	23,39	191,90	233,90	10,00		10,00	100,00%		233,90	0,00	**233,90**	100,00%	0,00
5.12.1.38	89630	SINAPI	Tê de redução 90 solda´vel - 60mm - 50mm	un	2,00	61,60	75,10	123,20	150,20	2,00		2,00	100,00%		150,20	0,00	**150,20**	100,00%	0,00
5.12.1.39	89630	SINAPI	Tê de redução 90 soldavel - 75mm - 50mm	un	13,00	61,60	75,10	800,80	976,30	13,00		13,00	100,00%		976,30	0,00	**976,30**	100,00%	0,00
5.12.1.40	89630	SINAPI	Tê de redução 90 soldavel - 75mm - 60mm	un	3,00	61,60	75,10	184,80	225,30	3,00		3,00	100,00%		225,30	0,00	**225,30**	100,00%	0,00
5.12.1.41	90374	SINAPI	Tê soldavel com bucha latão bolsa central - 25mm - 1/2"	un	9,00	21,34	26,01	192,06	234,09	9,00		9,00	100,00%		234,09	0,00	**234,09**	100,00%	0,00
5.12.1.42	90374	SINAPI	Tê soldavel com bucha latão bolsa central - 25mm - 3/4"	un	8,00	21,34	26,01	170,72	208,08	8,00		8,00	100,00%		208,08	0,00	**208,08**	100,00%	0,00
5.12.2			**TUBULAÇÕES E CONEXÕES - METAIS**					**6.384,90**	**7.784,27**						**1.575,35**	**0,00**	**1.575,35**		**6.208,92**
5.12.2.1	94499	SINAPI	Registro bruto de gaveta 2 1/2"	un	3,00	306,69	373,91	920,07	1.121,73	3,00		3,00	100,00%		1.121,73	0,00	**1.121,73**	100,00%	0,00
5.12.2.2	94500	SINAPI	Registro bruto de gaveta 3"	un	1,00	372,07	453,62	372,07	453,62	1,00		1,00	100,00%		453,62	0,00	**453,62**	100,00%	0,00
5.12.2.3	89986	SINAPI	Registro de gaveta com canopla cromada 1/2"	un	2,00	86,89	105,93	173,78	211,86	0,00		0,00	0,00%		0,00	0,00	**0,00**	0,00%	211,86
5.12.2.4	94794	SINAPI	Registro de gaveta com canopla cromada 1 1/2"	un	8,00	174,81	213,12	1.398,48	1.704,96	0,00		0,00	0,00%		0,00	0,00	**0,00**	0,00%	1.704,96
5.12.2.5	89987	SINAPI	Registro de gaveta com canopla cromada 3/4"	un	30,00	98,64	120,26	2.959,20	3.607,80	0,00		0,00	0,00%		0,00	0,00	**0,00**	0,00%	3.607,80
5.12.2.6	89985	SINAPI	Registro de pressão com canopla cromada 3/4"	un	6,00	93,55	114,05	561,30	684,30	0,00		0,00	0,00%		0,00	0,00	**0,00**	0,00%	684,30
5.13			**DRENAGEM DE ÁGUAS PLUVIAIS**					**12.918,03**	**15.747,09**						**15.162,56**	**0,00**	**15.162,56**		**584,53**
5.13.1			**TUBULAÇÕES E CONEXÕES DE PVC**					**7.959,24**	**9.701,44**						**9.701,45**	**0,00**	**9.701,45**		**-0,01**
5.13.1.1	89848	SINAPI	Tubo de PVC Ø100mm	m	246,60	24,35	29,68	6.004,71	7.319,08	246,60		246,60	100,00%		7.319,09	0,00	**7.319,09**	100,00%	-0,01
5.13.1.2	89849	SINAPI	Tubo de PVC Ø150mm	m	3,00	50,74	61,86	152,22	185,58	3,00		3,00	100,00%		185,58	0,00	**185,58**	100,00%	0,00
5.13.1.3	89746	SINAPI	Joelho 45 - 100mm	un	11,00	25,45	31,02	279,95	341,22	11,00		11,00	100,00%		341,22	0,00	**341,22**	100,00%	0,00
5.13.1.4	89744	SINAPI	Joelho 90 - 100mm	un	47,00	24,68	30,08	1.159,96	1.413,76	47,00		47,00	100,00%		1.413,76	0,00	**1.413,76**	100,00%	0,00
5.13.1.5	89567	SINAPI	Junção simples - 100mm - 100mm	un	4,00	72,48	88,36	289,92	353,44	4,00		4,00	100,00%		353,44	0,00	**353,44**	100,00%	0,00
5.13.1.6	89675	SINAPI	Tê 100mm	un	1,00	72,48	88,36	72,48	88,36	1,00		1,00	100,00%		88,36	0,00	**88,36**	100,00%	0,00
5.13.2			**ACESSÓRIOS**					**4.958,79**	**6.045,65**						**5.461,11**	**0,00**	**5.461,11**		**584,54**
5.13.2.1	4283	ORSE	Ralo hemisférico (formato abacaxi) de ferro fundido, Ø100mm	un	11,00	43,59	53,14	479,49	584,54	0,00		0,00	0,00%		0,00	0,00	**0,00**	0,00%	584,54
5.13.2.2	C0609	SEINFRA	Caixa de areia sem grelha 60x60cm	un	9,00	497,70	606,79	4.479,30	5.461,11	9,00		9,00	100,00%		5.461,11	0,00	**5.461,11**	100,00%	0,00
5.14			**INSTALAÇÃO SANITÁRIA**					**28.773,91**	**35.076,35**						**35.076,36**	**0,00**	**35.076,36**		**-0,01**
5.14.1	89714	SINAPI	Tubo de PVC rígido 100mm	m	149,30	32,78	39,96	4.894,05	5.966,02	149,30		149,30	100,00%		5.966,03	0,00	**5.966,03**	100,00%	-0,01
5.14.2	89711	SINAPI	Tubo de PVC rígido 40mm	m	115,30	18,38	22,40	2.119,21	2.582,72	115,30		115,30	100,00%		2.582,72	0,00	**2.582,72**	100,00%	0,00
5.14.3	89712	SINAPI	Tubo de PVC rígido 50mm	m	173,10	23,55	28,71	4.076,50	4.969,70	173,10		173,10	100,00%		4.969,70	0,00	**4.969,70**	100,00%	0,00
5.14.4	89511	SINAPI	Tubo de PVC rígido 75mm	m	69,55	34,30	41,81	2.385,56	2.907,88	69,55		69,55	100,00%		2.907,89	0,00	**2.907,89**	100,00%	-0,01
5.14.5	104009	SINAPI	Bucha de redução PVC longa 50mm-40mm	un	25,00	11,74	14,31	293,50	357,75	25,00		25,00	100,00%		357,75	0,00	**357,75**	100,00%	0,00
5.14.6	89746	SINAPI	Joelho PVC 45º 100mm	un	6,00	25,45	31,02	152,70	186,12	6,00		6,00	100,00%		186,12	0,00	**186,12**	100,00%	0,00
5.14.7	89739	SINAPI	Joelho PVC 45º 75mm	un	9,00	21,21	25,85	190,89	232,65	9,00		9,00	100,00%		232,65	0,00	**232,65**	100,00%	0,00
5.14.8	89732	SINAPI	Joelho PVC 45º 50mm	un	31,00	13,98	17,04	433,38	528,24	31,00		31,00	100,00%		528,24	0,00	**528,24**	100,00%	0,00
5.14.9	89726	SINAPI	Joelho PVC 45º 40mm	un	32,00	8,76	10,68	280,32	341,76	32,00		32,00	100,00%		341,76	0,00	**341,76**	100,00%	0,00
5.14.10	89744	SINAPI	Joelho PVC 90º 100mm	un	12,00	24,68	30,08	296,16	360,96	12,00		12,00	100,00%		360,96	0,00	**360,96**	100,00%	0,00
5.14.11	89522	SINAPI	Joelho PVC 90º 75mm	un	28,00	26,99	32,90	755,72	921,20	28,00		28,00	100,00%		921,20	0,00	**921,20**	100,00%	0,00
5.14.12	89731	SINAPI	Joelho PVC 90º 50mm	un	18,00	13,30	16,21	239,40	291,78	18,00		18,00	100,00%		291,78	0,00	**291,78**	100,00%	0,00
5.14.13	89724	SINAPI	Joelho PVC 90º 40mm	un	106,00	8,55	10,42	906,30	1.104,52	106,00		106,00	100,00%		1.104,52	0,00	**1.104,52**	100,00%	0,00
5.14.14	89569	SINAPI	Junção PVC simples 100mm-50mm	un	14,00	84,47	102,98	1.182,58	1.441,72	14,00		14,00	100,00%		1.441,72	0,00	**1.441,72**	100,00%	0,00
5.14.15	89861	SINAPI	Junção PVC simples 100mm-100mm	un	8,00	51,03	62,21	408,24	497,68	8,00		8,00	100,00%		497,68	0,00	**497,68**	100,00%	0,00
5.14.16	89685	SINAPI	Junção PVC simples 75mm-50mm	un	1,00	55,00	67,05	55,00	67,05	1,00		1,00	100,00%		67,05	0,00	**67,05**	100,00%	0,00
5.14.17	89785	SINAPI	Junção PVC simples 50mm-50mm	un	9,00	23,87	29,10	214,83	261,90	9,00		9,00	100,00%		261,90	0,00	**261,90**	100,00%	0,00
5.14.18	89557	SINAPI	Redução excêntrica PVC 100mm-50mm	un	1,00	28,99	35,34	28,99	35,34	1,00		1,00	100,00%		35,34	0,00	**35,34**	100,00%	0,00
5.14.19	89696	SINAPI	Tê PVC sanitario 100mm-50mm	un	4,00	75,63	92,20	302,52	368,80	4,00		4,00	100,00%		368,80	0,00	**368,80**	100,00%	0,00
5.14.20	89696	SINAPI	Tê PVC sanitario 100mm-75mm	un	12,00	75,63	92,20	907,56	1.106,40	12,00		12,00	100,00%		1.106,40	0,00	**1.106,40**	100,00%	0,00
5.14.21	89784	SINAPI	Tê PVC sanitario 50mm-50mm	un	13,00	21,71	26,46	282,23	343,98	13,00		13,00	100,00%		343,98	0,00	**343,98**	100,00%	0,00
5.14.22	89687	SINAPI	Tê PVC sanitario 75mm-75mm	un	1,00	47,38	57,76	47,38	57,76	1,00		1,00	100,00%		57,76	0,00	**57,76**	100,00%	0,00
5.14.23	89623	SINAPI	Tê PVC sanitário 40mm-40mm	un	12,00	18,35	22,37	220,20	268,44	12,00		12,00	100,00%		268,44	0,00	**268,44**	100,00%	0,00
5.14.24	89707	SINAPI	Caixa sifonada 150x150x50mm	un	19,00	41,30	50,35	784,70	956,65	19,00		19,00	100,00%		956,65	0,00	**956,65**	100,00%	0,00
5.14.25	98102	SINAPI	Caixa de gordura simples	un	4,00	171,07	208,56	684,28	834,24	4,00		4,00	100,00%		834,24	0,00	**834,24**	100,00%	0,00
5.14.26	C0609	SEINFRA	Caixa de inspeção 60x60cm	un	12,00	497,70	606,79	5.972,40	7.281,48	12,00		12,00	100,00%		7.281,48	0,00	**7.281,48**	100,00%	0,00
5.14.27	89710	SINAPI	Ralo seco PVC 100mm	un	15,00	15,73	19,17	235,95	287,55	15,00		15,00	100,00%		287,55	0,00	**287,55**	100,00%	0,00
5.14.28	C4822	SEINFRA	Terminal de Ventilação 50mm	un	9,00	18,84	22,96	169,56	206,64	9,00		9,00	100,00%		206,64	0,00	**206,64**	100,00%	0,00
5.14.29	C4823	SEINFRA	Terminal de Ventilação 75mm	un	9,00	28,20	34,38	253,80	309,42	9,00		9,00	100,00%		309,42	0,00	**309,42**	100,00%	0,00
5.15			**LOUÇAS E METAIS**					**61.424,06**	**74.886,57**						**0,00**	**0,00**	**0,00**		**74.886,57**
5.15.1	95470	SINAPI	Bacia sanitária convencional, Deca ou equivalente com acessórios	un	4,00	313,83	382,62	1.255,32	1.530,48	0,00		0,00	0,00%		0,00	0,00	**0,00**	0,00%	1.530,48
5.15.2	100848	SINAPI	Bacia convencional infantil, para válvula de descarga, em louça branca, assento plástico, apel de	un	9,00	569,07	693,81	5.121,63	6.244,29	0,00		0,00	0,00%		0,00	0,00	**0,00**	0,00%	6.244,29
5.15.3	99857	SINAPI	Barra metálica com pintura cinza para proteção dos espelhos e chuveiro infantil dn 1 1/4"	m	9,70	79,83	97,32	774,35	944,00	0,00		0,00	0,00%		0,00	0,00	**0,00**	0,00%	944,00
5.15.4	99635	SINAPI	Válvula de descarga com duplo acionamento	un	13,00	430,05	524,31	5.590,65	6.816,03	0,00		0,00	0,00%		0,00	0,00	**0,00**	0,00%	6.816,03
5.15.5	86901	SINAPI	Cuba de embutir oval em louça branca	un	13,00	148,62	181,19	1.932,06	2.355,47	0,00		0,00	0,00%		0,00	0,00	**0,00**	0,00%	2.355,47
5.15.6	100852	SINAPI	Cuba em aço Inoxidável completa, dimensões 50x40x20cm	un	6,00	251,18	306,23	1.507,08	1.837,38	0,00		0,00	0,00%		0,00	0,00	**0,00**	0,00%	1.837,38
5.15.7	86900	SINAPI	Cuba de embutir em aço Inoxidável completa, dimensões 40x34x17cm	un	5,00	229,00	279,19	1.145,00	1.395,95	0,00		0,00	0,00%		0,00	0,00	**0,00**	0,00%	1.395,95
5.15.8	100852	SINAPI	Cuba industrial em aço Inoxidável completa, dimensões 60x50x40cm	un	1,00	251,18	306,23	251,18	306,23	0,00		0,00	0,00%		0,00	0,00	**0,00**	0,00%	306,23
5.15.9	86904	SINAPI	Lavatório de canto suspenso com mesa, DECA ou equivalente, com válvula, sifão e engate flexível	un	3,00	150,13	183,03	450,39	549,09	0,00		0,00	0,00%		0,00	0,00	**0,00**	0,00%	549,09
5.15.10	86943	SINAPI	Lavatório louça branca suspenso, 29,5 x 39cm ou equivalente, padrão popular, incluso sifão flexível em	un	3,00	259,31	316,15	777,93	948,45	0,00		0,00	0,00%		0,00	0,00	**0,00**	0,00%	948,45
5.15.11	86872	SINAPI	Tanque Grande 40L cor branco gelo, incluso torneira de metal cromado, Deca ou equivalente	un	5,00	737,91	899,65	3.689,55	4.498,25	0,00		0,00	0,00%		0,00	0,00	**0,00**	0,00%	4.498,25
5.15.12	100860	SINAPI	Chuveiro Maxi Ducha com desviador para duchas elétricas, Lorenzetti ou equivalente	un	8,00	106,72	130,11	853,76	1.040,88	0,00		0,00	0,00%		0,00	0,00	**0,00**	0,00%	1.040,88
5.15.13	95544	SINAPI	Papeleira Metálica, DECA ou equivalente	un	9,00	29,97	36,53	269,73	328,77	0,00		0,00	0,00%		0,00	0,00	**0,00**	0,00%	328,77
5.15.14	95547	SINAPI	Papeleira de sobrepor interfolhado	un	3,00	98,94	120,62	296,82	361,86	0,00		0,00	0,00%		0,00	0,00	**0,00**	0,00%	361,86
5.15.15	C1151	SEINFRA	Ducha Higiênica com registro e derivação, Deca ou equivalente	un	10,00	75,15	91,62	751,50	916,20	0,00		0,00	0,00%		0,00	0,00	**0,00**	0,00%	916,20
5.15.16	C2507	SEINFRA	Torneira elétrica LorenEasy, Lorenzetti ou equivalente	un	2,00	203,52	248,13	407,04	496,26	0,00		0,00	0,00%		0,00	0,00	**0,00**	0,00%	496,26
5.15.17	C2507	SEINFRA	Torneira elétrica Fortti Maxi, Lorenzetti ou equivalente	un	2,00	203,52	248,13	407,04	496,26	0,00		0,00	0,00%		0,00	0,00	**0,00**	0,00%	496,26
5.15.18	86909	SINAPI	Torneira para cozinha de mesa bica móvel, Deca ou equivalente	un	9,00	135,05	164,65	1.215,45	1.481,85	0,00		0,00	0,00%		0,00	0,00	**0,00**	0,00%	1.481,85
5.15.19	86916	SINAPI	Torneira de parede de uso geral para jardim	un	7,00	22,80	27,79	159,60	194,53	0,00		0,00	0,00%		0,00	0,00	**0,00**	0,00%	194,53
5.15.20	86906	SINAPI	Torneira para lavatório de mesa bica baixa, Deca ou equivalente	un	16,00	77,75	94,79	1.244,00	1.516,64	0,00		0,00	0,00%		0,00	0,00	**0,00**	0,00%	1.516,64
5.15.21	86906	SINAPI	Torneira para lavatório com acionamento por alavanca	un	3,00	77,75	94,79	233,25	284,37	0,00		0,00	0,00%		0,00	0,00	**0,00**	0,00%	284,37
5.15.22	95547	SINAPI	Dispenser Saboneteira, Melhoramentos ou equivalente	un	14,00	98,94	120,62	1.385,16	1.688,68	0,00		0,00	0,00%		0,00	0,00	**0,00**	0,00%	1.688,68
5.15.23	95547	SINAPI	Dispenser Toalha, Melhoramentos ou equivalente	un	14,00	98,84	120,50	1.383,76	1.687,00	0,00		0,00	0,00%		0,00	0,00	**0,00**	0,00%	1.687,00
5.15.24	5019	ORSE	Cabide metálico, Deca ou equivalente	un	107,00	224,25	273,40	23.994,75	29.253,80	0,00		0,00	0,00%		0,00	0,00	**0,00**	0,00%	29.253,80
5.15.25	100868	SINAPI	Barra de apoio 80 cm, aço inox polido, Deca ou equivalente	un	7,00	354,96	432,76	2.484,72	3.029,32	0,00		0,00	0,00%		0,00	0,00	**0,00**	0,00%	3.029,32
5.15.26	100867	SINAPI	Barra de apoio 70 cm, aço inox polido, Deca ou equivalente	un	5,00	341,29	416,10	1.706,45	2.080,50	0,00		0,00	0,00%		0,00	0,00	**0,00**	0,00%	2.080,50
5.15.27	13110	ORSE	Barra de apoio, reta, fixa, em aço inox, l=40cm, d=1 1/4", Jackwal ou similar	un	9,00	111,47	135,90	1.003,23	1.223,10	0,00		0,00	0,00%		0,00	0,00	**0,00**	0,00%	1.223,10

Filipe Abbott Galvao Rodrigues:00837866430

Assinado de forma digital por Filipe Abbott Galvao Rodrigues:00837866430
Dados: 2026.07.14 16:02:31 -03'00'

5.15.28	100875	SINAPI	Cadeira articulada para banho	un	1,00	1.132,66	1.380,93	1.132,66	1.380,93	0,00		0,00	0,00%		0,00	0,00	0,00	0,00%	1.380,93
5.16			**SISTEMA DE PROTEÇÃO CONTRA INCÊNDIO**					**9.196,13**	**11.211,53**						**0,00**	**0,00**	**0,00**		**11.211,53**
5.16.1	101909	SINAPI	Extintor de incêndio portátil com carga de água pressurizada de 10 L classe a - fornecimento e	un	1,00	320,14	390,31	320,14	390,31	0,00		0,00	0,00%		0,00	0,00	0,00	0,00%	390,31
5.16.2	101907	SINAPI	Extintor de incêndio portátil com carga de pqs de 8 kg classe bc - fornecimento e instalação	un	7,00	920,14	1.121,83	6.440,98	7.852,81	0,00		0,00	0,00%		0,00	0,00	0,00	0,00%	7.852,81
5.16.3	97599	SINAPI	Luminária de emergência de blocos aucônomos de LED, com autonomia de 2h	un	31,00	23,01	28,05	713,31	869,55	0,00		0,00	0,00%		0,00	0,00	0,00	0,00%	869,55
5.16.4	102492	SINAPI	Marcação de piso com tinta retorrefletiva para localização de extintor e hidrante, dimensões	m²	10,00	20,88	25,45	208,80	254,50	0,00		0,00	0,00%		0,00	0,00	0,00	0,00%	254,50
5.16.5	C4042	SEINFRA	Alarme sonoro/visual com acionador manual	un	2,00	224,40	273,58	448,80	547,16	0,00		0,00	0,00%		0,00	0,00	0,00	0,00%	547,16
5.16.6	11852	ORSE	Placa de sinalização em PVC fotoluminescente, dimensões até 480cm²	un	30,00	35,47	43,24	1.064,10	1.297,20	0,00		0,00	0,00%		0,00	0,00	0,00	0,00%	1.297,20
5.17			**INSTALAÇÕES ELÉTRICAS**					**158.990,03**	**193.775,88**						**50.355,25**	**4.731,00**	**55.086,25**		**138.689,63**
5.17.1			**CENTRO DE DISTRIBUIÇÃO**					**3.190,41**	**3.889,72**						**0,00**	**0,00**	**0,00**		**3.889,72**
5.17.1.1	101875	SINAPI	Quadro de Distribuição de embutir, completo, (para 12 disjuntores monopolares, com barramento para	un	1,00	378,64	461,63	378,64	461,63	0,00		0,00	0,00%		0,00	0,00	0,00	0,00%	461,63
5.17.1.2	101883	SINAPI	Quadro de Distribuição de embutir, completo, (para 18 disjuntores monopolares, com barramento para	un	2,00	522,64	637,20	1.045,28	1.274,40	0,00		0,00	0,00%		0,00	0,00	0,00	0,00%	1.274,40
5.17.1.3	101879	SINAPI	Quadro de Distribuição de embutir, completo, (para 24 disjuntores monopolares, com barramento para	un	3,00	548,33	668,52	1.644,99	2.005,56	0,00		0,00	0,00%		0,00	0,00	0,00	0,00%	2.005,56
5.17.1.4	101938	SINAPI	Quadro de medição	un	1,00	121,50	148,13	121,50	148,13	0,00		0,00	0,00%		0,00	0,00	0,00	0,00%	148,13
5.17.2			**DISJUNTORES**					**7.034,45**	**8.575,28**						**0,00**	**0,00**	**0,00**		**8.575,28**
5.17.2.1	93653	SINAPI	Disjuntor monopolar termomagnético 10A	un	66,00	11,04	13,45	728,64	887,70	0,00		0,00	0,00%		0,00	0,00	0,00	0,00%	887,70
5.17.2.2	93654	SINAPI	Disjuntor monopolar termomagnético 13A	un	3,00	11,57	14,10	34,71	42,30	0,00		0,00	0,00%		0,00	0,00	0,00	0,00%	42,30
5.17.2.3	93654	SINAPI	Disjuntor monopolar termomagnético 16A	un	2,00	11,57	14,10	23,14	28,20	0,00		0,00	0,00%		0,00	0,00	0,00	0,00%	28,20
5.17.2.4	93655	SINAPI	Disjuntor monopolar termomagnético 20A	un	16,00	12,70	15,48	203,20	247,68	0,00		0,00	0,00%		0,00	0,00	0,00	0,00%	247,68
5.17.2.5	93657	SINAPI	Disjuntor monopolar termomagnético 32A	un	4,00	14,06	17,14	56,24	68,56	0,00		0,00	0,00%		0,00	0,00	0,00	0,00%	68,56
5.17.2.6	93658	SINAPI	Disjuntor monopolar termomagnético 40A	un	1,00	20,16	24,57	20,16	24,57	0,00		0,00	0,00%		0,00	0,00	0,00	0,00%	24,57
5.17.2.7	93668	SINAPI	Disjuntor tripolar termomagnético 16A	un	2,00	68,60	83,63	137,20	167,26	0,00		0,00	0,00%		0,00	0,00	0,00	0,00%	167,26
5.17.2.8	93671	SINAPI	Disjuntor tripolar termomagnético 32A	un	4,00	76,05	92,72	304,20	370,88	0,00		0,00	0,00%		0,00	0,00	0,00	0,00%	370,88
5.17.2.9	93672	SINAPI	Disjuntor tripolar termomagnético 40A	un	2,00	82,16	100,16	164,32	200,32	0,00		0,00	0,00%		0,00	0,00	0,00	0,00%	200,32
5.17.2.10	93673	SINAPI	Disjuntor tripolar termomagnético 50A	un	2,00	90,22	109,99	180,44	219,98	0,00		0,00	0,00%		0,00	0,00	0,00	0,00%	219,98
5.17.2.11	93673	SINAPI	Disjuntor tripolar termomagnético 63A	un	2,00	90,22	109,99	180,44	219,98	0,00		0,00	0,00%		0,00	0,00	0,00	0,00%	219,98
5.17.2.12	101897	SINAPI	Disjuntor tripolar termomagnético 225A	un	2,00	955,56	1.165,01	1.911,12	2.330,02	0,00		0,00	0,00%		0,00	0,00	0,00	0,00%	2.330,02
5.17.2.13	7996	ORSE	Disjuntor bipolar DR - 25A	un	1,00	141,91	173,01	141,91	173,01	0,00		0,00	0,00%		0,00	0,00	0,00	0,00%	173,01
5.17.2.14	7997	ORSE	Disjuntor bipolar DR -63A	un	2,00	209,93	255,94	419,86	511,88	0,00		0,00	0,00%		0,00	0,00	0,00	0,00%	511,88
5.17.2.15	8077	ORSE	Disjuntor bipolar DR -40A	un	3,00	142,93	174,26	428,79	522,78	0,00		0,00	0,00%		0,00	0,00	0,00	0,00%	522,78
5.17.2.16	8894	ORSE	Dispositivo de proteção contra surto - 175V - 40KA	un	24,00	64,41	78,52	1.545,84	1.884,48	0,00		0,00	0,00%		0,00	0,00	0,00	0,00%	1.884,48
5.17.2.17	13174	ORSE	Dispositivo de proteção contra surto - 175V - 80KA	un	8,00	69,28	84,46	554,24	675,68	0,00		0,00	0,00%		0,00	0,00	0,00	0,00%	675,68
5.17.3			**ELETRODUTOS E ACESSÓRIOS**					**23.239,94**	**28.327,03**						**28.327,05**	**0,00**	**28.327,05**		**-0,02**
5.17.3.1	91834	SINAPI	Eletroduto PVC flexível corrugado reforçado, Ø25mm (DN 3/4"), inclusive conexões	m	408,30	15,86	19,33	6.475,63	7.892,43	408,30		408,30	100,00%		7.892,44	0,00	**7.892,44**	100,00%	-0,01
5.17.3.2	91836	SINAPI	Eletroduto PVC flexível corrugado reforçado, Ø32mm (DN 1"), inclusive conexões	m	174,40	18,48	22,53	3.222,91	3.929,23	174,40		174,40	100,00%		3.929,23	0,00	**3.929,23**	100,00%	0,00
5.17.3.3	93008	SINAPI	Eletroduto PVC rígido roscavel, Ø50mm (DN 1 1/2"), inclusive conexões	m	334,90	17,09	20,83	5.723,44	6.975,96	334,90		334,90	100,00%		6.975,97	0,00	**6.975,97**	100,00%	-0,01
5.17.3.4	93009	SINAPI	Eletroduto PVC rígido roscavel, Ø60mm (DN 2 "), inclusive conexões	m	10,20	25,60	31,21	261,12	318,34	10,20		10,20	100,00%		318,34	0,00	**318,34**	100,00%	0,00
5.17.3.5	93011	SINAPI	Eletroduto PVC rígido roscavel, Ø85mm (DN 3"), inclusive conexões	m	40,00	44,05	53,70	1.762,00	2.148,00	40,00		40,00	100,00%		2.148,00	0,00	**2.148,00**	100,00%	0,00
5.17.3.6	21128	SINAPI	Eletroduto aço galvanizado, Ø25mm (DN 3/4"), inclusive conexões	m	29,80	9,30	11,33	277,14	337,63	29,80		29,80	100,00%		337,63	0,00	**337,63**	100,00%	0,00
5.17.3.7	C0636	SEINFRA	Caixa de passagem 30x30cm em alvenaria com tampa de ferro fundido tipo leve	un	11,00	176,30	214,94	1.939,30	2.364,34	11,00		11,00	100,00%		2.364,34	0,00	**2.364,34**	100,00%	0,00
5.17.3.8	91940	SINAPI	Caixa de Passagem PVC 4x2"	un	170,00	14,22	17,33	2.417,40	2.946,10	170,00		170,00	100,00%		2.946,10	0,00	**2.946,10**	100,00%	0,00
5.17.3.9	91937	SINAPI	Caixa de passage PVC octogonal 3"	un	100,00	11,61	14,15	1.161,00	1.415,00	100,00		100,00	100,00%		1.415,00	0,00	**1.415,00**	100,00%	0,00
5.17.4			**CABOS E FIOS (CONDUTORES)**					**94.092,93**	**114.663,58**						**15.695,20**	**4.731,00**	**20.426,20**		**94.237,38**
5.17.4.1	91926	SINAPI	Condutor de cobre flexível isolado, 2,5 mm², anti-chamas, 450/750 V	m	5.871,30	4,09	4,98	24.013,61	29.239,07	2.200,00	950,00	3.150,00	53,65%		10.956,00	4.731,00	**15.687,00**	53,65%	13.552,07
5.17.4.2	91928	SINAPI	Condutor de cobre flexível isolado, 4,0 mm², anti-chamas, 450/750 V	m	253,90	6,37	7,76	1.617,34	1.970,26	120,00		120,00	47,26%		931,20	0,00	**931,20**	47,26%	1.039,06
5.17.4.3	91930	SINAPI	Condutor de cobre flexível isolado, 6,0 mm², anti-chamas, 450/750 V	m	1.472,40	8,93	10,88	13.148,53	16.019,71	350,00		350,00	23,77%		3.808,00	0,00	**3.808,00**	23,77%	12.211,71
5.17.4.4	91934	SINAPI	Condutor de cobre flexível isolado, 16,0 mm², anti-chamas, 450/750 V	m	34,50	23,28	28,38	803,16	979,11	0,00		0,00	0,00%		0,00	0,00	**0,00**	0,00%	979,11
5.17.4.5	101562	SINAPI	Condutor de cobre flexível isolado, 25,0 mm², anti-chamas, 450/750 V	m	58,30	25,35	30,90	1.477,90	1.801,47	0,00		0,00	0,00%		0,00	0,00	**0,00**	0,00%	1.801,47
5.17.4.6	92986	SINAPI	Condutor de cobre flexível isolado, 35,0 mm², anti-chamas, 450/750 V	m	88,60	37,90	46,20	3.357,94	4.093,32	0,00		0,00	0,00%		0,00	0,00	**0,00**	0,00%	4.093,32
5.17.4.7	101565	SINAPI	Condutor de cobre flexível isolado, 70,0 mm², anti-chamas, 450/750 V	m	282,80	74,01	90,23	20.930,02	25.517,04	0,00		0,00	0,00%		0,00	0,00	**0,00**	0,00%	25.517,04
5.17.4.8	101567	SINAPI	Condutor de cobre flexível isolado, 95,0 mm², anti-chamas, 450/750 V	m	40,00	96,07	117,12	3.842,80	4.684,80	0,00		0,00	0,00%		0,00	0,00	**0,00**	0,00%	4.684,80
5.17.4.9	92996	SINAPI	Condutor de cobre flexível isolado, 150,0 mm², anti-chamas, 450/750 V	m	159,80	155,83	189,98	24.901,63	30.358,80	0,00		0,00	0,00%		0,00	0,00	**0,00**	0,00%	30.358,80
5.17.5			**ELETROCALHAS**					**5.194,50**	**6.333,00**						**6.333,00**	**0,00**	**6.333,00**		**0,00**
5.17.5.1	12552	ORSE	Eletrocalha lisa tipo U 150x75 x 3000mm com tampa, inclusive conexões	UNID	25,00	207,78	253,32	5.194,50	6.333,00	25,00		25,00	100,00%		6.333,00	0,00	**6.333,00**	100,00%	0,00
5.17.6			**ILUMINAÇÃO E TOMADAS**					**26.237,80**	**31.987,27**						**0,00**	**0,00**	**0,00**		**31.987,27**
5.17.6.1	91996	SINAPI	Tomada universal, 10A, cor branca, completa	un	95,00	29,79	36,31	2.830,05	3.449,45	0,00		0,00	0,00%		0,00	0,00	**0,00**	0,00%	3.449,45
5.17.6.2	91997	SINAPI	Tomada universal, 20A, cor branca, completa	un	23,00	31,69	38,63	728,87	888,49	0,00		0,00	0,00%		0,00	0,00	**0,00**	0,00%	888,49
5.17.6.3	92002	SINAPI	Tomada dupla 10A, completa	un	3,00	38,23	46,61	114,69	139,83	0,00		0,00	0,00%		0,00	0,00	**0,00**	0,00%	139,83
5.17.6.4	92023	SINAPI	Interruptor 1 tecla simples e tomada	un	34,00	43,04	52,47	1.463,36	1.783,98	0,00		0,00	0,00%		0,00	0,00	**0,00**	0,00%	1.783,98
5.17.6.5	91953	SINAPI	Interruptor 1 tecla simples	un	3,00	25,30	30,84	75,90	92,52	0,00		0,00	0,00%		0,00	0,00	**0,00**	0,00%	92,52
5.17.6.6	92027	SINAPI	Interruptor 2 teclas simples e tomada	un	2,00	56,34	68,68	112,68	137,36	0,00		0,00	0,00%		0,00	0,00	**0,00**	0,00%	137,36
5.17.6.7	91967	SINAPI	Interruptor 3 teclas simples	un	1,00	51,89	63,26	51,89	63,26	0,00		0,00	0,00%		0,00	0,00	**0,00**	0,00%	63,26
5.17.6.8	91996	SINAPI	Módulo de saída de fio (para chuveiro)	un	10,00	29,79	36,31	297,90	363,10	0,00		0,00	0,00%		0,00	0,00	**0,00**	0,00%	363,10
5.17.6.9	97586	SINAPI	Luminárias sobrepor 2x36W completa	un	8,00	171,09	208,59	1.368,72	1.668,72	0,00		0,00	0,00%		0,00	0,00	**0,00**	0,00%	1.668,72
5.17.6.10	C1661	SEINFRA	Luminárias embutir 2x16W completa	un	11,00	117,46	143,20	1.292,06	1.575,20	0,00		0,00	0,00%		0,00	0,00	**0,00**	0,00%	1.575,20
5.17.6.11	C1638	SEINFRA	Luminárias embutir 2x36W completa	un	56,00	134,01	163,38	7.504,56	9.149,28	0,00		0,00	0,00%		0,00	0,00	**0,00**	0,00%	9.149,28
5.17.6.12	C4540	SEINFRA	Luminária com aletas embutir 2x36 completa	un	25,00	191,20	233,11	4.780,00	5.827,75	0,00		0,00	0,00%		0,00	0,00	**0,00**	0,00%	5.827,75
5.17.6.13	C4412	SEINFRA	Luminária de piso, com lâmpada vapor metálico 70W	un	9,00	224,28	273,44	2.018,52	2.460,96	0,00		0,00	0,00%		0,00	0,00	**0,00**	0,00%	2.460,96
5.17.6.14	C2045	SEINFRA	Projetor com lâmpada de vapor metálico 150W	un	4,00	446,04	543,81	1.784,16	2.175,24	0,00		0,00	0,00%		0,00	0,00	**0,00**	0,00%	2.175,24
5.17.6.15	C2045	SEINFRA	Projetor com lâmpada de vapor metálico 250W	un	1,00	446,04	543,81	446,04	543,81	0,00		0,00	0,00%		0,00	0,00	**0,00**	0,00%	543,81
5.17.6.16	C4107	SEINFRA	Arandelas de sobrepor com 1 lâmpada fluorescente compacta de 60W	un	8,00	171,05	208,54	1.368,40	1.668,32	0,00		0,00	0,00%		0,00	0,00	**0,00**	0,00%	1.668,32
5.18			**INSTALAÇÕES DE CLIMATIZAÇÃO**					**1.163,89**	**1.418,72**						**1.418,73**	**0,00**	**1.418,73**		**-0,01**
5.18.1	89865	SINAPI	Tubo PVC soldável Ø 25 mm	m	63,90	15,43	18,81	985,97	1.201,95	63,90		63,90	100,00%		1.201,96	0,00	**1.201,96**	100,00%	-0,01
5.18.2	89485	SINAPI	Joelho 45 soldável - 25mm	un	12,00	5,44	6,63	65,28	79,56	12,00		12,00	100,00%		79,56	0,00	**79,56**	100,00%	0,00
5.18.3	89866	SINAPI	Joelho 90 solável - 25mm	un	14,00	6,19	7,54	86,66	105,56	14,00		14,00	100,00%		105,56	0,00	**105,56**	100,00%	0,00
5.18.4	89869	SINAPI	Tê 90 soldável - 25mm	un	3,00	8,66	10,55	25,98	31,65	3,00		3,00	100,00%		31,65	0,00	**31,65**	100,00%	0,00
5.19			**INSTALAÇÕES DE REDE ESTRUTURADA**					**23.119,28**	**28.179,97**						**641,94**	**0,00**	**641,94**		**27.538,03**
5.19.1			**EQUIPAMENTOS PASSIVOS**					**4.635,29**	**5.651,27**						**0,00**	**0,00**	**0,00**		**5.651,27**
5.19.1.1	98302	SINAPI	Patch Panel 19" - 24 portas, com rack	un	3,00	986,61	1.202,87	2.959,83	3.608,61	0,00		0,00	0,00%		0,00	0,00	**0,00**	0,00%	3.608,61
5.19.1.2	10726	ORSE	Switch de 24 portas	un	1,00	1.289,70	1.572,40	1.289,70	1.572,40	0,00		0,00	0,00%		0,00	0,00	**0,00**	0,00%	1.572,40
5.19.1.3	C4568	SEINFRA	Guias de cabos simples	un	2,00	40,18	48,98	80,36	97,96	0,00		0,00	0,00%		0,00	0,00	**0,00**	0,00%	97,96
5.19.1.4	C4568	SEINFRA	Guia de Cabos Vertical, fechado	un	1,00	40,18	48,98	40,18	48,98	0,00		0,00	0,00%		0,00	0,00	**0,00**	0,00%	48,98
5.19.1.5	C4568	SEINFRA	Guia de Cabos Vertical	un	2,00	40,18	48,98	80,36	97,96	0,00		0,00	0,00%		0,00	0,00	**0,00**	0,00%	97,96
5.19.1.6	C4568	SEINFRA	Guia de Cabos Superior, fechado	un	1,00	40,18	48,98	40,18	48,98	0,00		0,00	0,00%		0,00	0,00	**0,00**	0,00%	48,98
5.19.1.7	C4567	SEINFRA	Bandeja deslizante perfurada	un	2,00	72,34	88,19	144,68	176,38	0,00		0,00	0,00%		0,00	0,00	**0,00**	0,00%	176,38
5.19.2			**CABOS EM PAR TRANÇADOS**					**10.660,08**	**12.991,75**						**0,00**	**0,00**	**0,00**		**12.991,75**
5.19.2.1	C4533	SEINFRA	Cabo UTP -6 (24AWG)	m	579,00	15,04	18,33	8.708,16	10.613,07	0,00		0,00	0,00%		0,00	0,00	**0,00**	0,00%	10.613,07
5.19.2.2	C0544	SEINFRA	Cabo coaxial	m	113,00	13,82	16,84	1.561,66	1.902,92	0,00		0,00	0,00%		0,00	0,00	**0,00**	0,00%	1.902,92
5.19.2.3	C4526	SEINFRA	Cabos de conexões – Patch cord categoria 6 - 2,5 metros	un	19,00	20,54	25,04	390,26	475,76	0,00		0,00	0,00%		0,00	0,00	**0,00**	0,00%	475,76
5.19.3			**TOMADAS**					**1.079,46**	**1.315,98**						**0,00**	**0,00**	**0,00**		**1.315,98**
5.19.3.1	98307	SINAPI	Tomada modular RJ-45 completa	un	19,00	39,98	48,74	759,62	926,06	0,00		0,00	0,00%		0,00	0,00	**0,00**	0,00%	926,06
5.19.3.2	98307	SINAPI	Tomada completa TV/SAT	un	8,00	39,98	48,74	319,84	389,92	0,00		0,00	0,00%		0,00	0,00	**0,00**	0,00%	389,92
5.19.4			**CAIXAS E ACESSÓRIOS**					**1.089,14**	**1.327,67**						**0,00**	**0,00**	**0,00**		**1.327,67**
5.19.4.1	C0636	SEINFRA	Caixa de passagem em alvenaria 30x30x30 com tampa de ferro fundido	un	4,00	176,30	214,94	705,20	859,76	0,00		0,00	0,00%		0,00	0,00	**0,00**	0,00%	859,76
5.19.4.2	91940	SINAPI	Caixa de passagem PVC 4x2"	un	27,00	14,22	17,33	383,94	467,91	0,00		0,00	0,00%		0,00	0,00	**0,00**	0,00%	467,91
5.19.5			**ELETRODUTOS E ACESSÓRIOS**					**5.655,31**	**6.893,30**						**641,94**	**0,00**	**641,94**		**6.251,36**
5.19.5.1	91846	SINAPI	Eletroduto PVC flexível 1", inclusive conexões	m	15,20	8,57	10,44	130,26	158,68	15,20		15,20	100,00%		158,69	0,00	**158,69**	100,01%	-0,01
5.19.5.2	91834	SINAPI	Eletroduto PVC flexível 3/4", inclusive conexões	m	112,05	15,86	19,33	1.777,11	2.165,92	25,00		25,00	22,31%		483,25	0,00	**483,25**	22,31%	1.682,67
5.19.5.3	91869	SINAPI	Eletroduto PVC rígido roscavel 1.1/4", inclusive conexões	m	4,80	16,23	19,78	77,90	94,94	0,00		0,00	0,00%		0,00	0,00	**0,00**	0,00%	94,94
5.19.5.4	21136	SINAPI	Eletroduto aço galvanizado 1", inclusive conexões	m	55,20	12,02	14,65	663,50	808,68	0,00		0,00	0,00%		0,00	0,00	**0,00**	0,00%	808,68
5.19.5.5	C1158	SEINFRA	Eletrocalha lisa com tampa 100 x 50 mm, inclusive conexões	m	51,65	58,21	70,96	3.006,54	3.665,08	0,00		0,00	0,00%		0,00	0,00	**0,00**	0,00%	3.665,08
5.20			**SISTEMA DE EXAUSTÃO MECÂNICA**					**1.242,26**	**1.514,56**						**0,00**	**0,00**	**0,00**		**1.514,56**
5.20.1	C1354	SEINFRA	Exaustor axial interno vazão 40m³/min.	un	1,00	1.242,26	1.514,56	1.242,26	1.514,56	0,00		0,00	0,00%		0,00	0,00	**0,00**	0,00%	1.514,56

Filipe Abbott Galvao Rodrigues:00837866430

Assinado de forma digital por Filipe Abbott Galvao Rodrigues:00837866430
Dados: 2026.07.14 16:03:00 -03'00'

5.21			**SERVIÇOS COMPLEMENTARES**					**128.629,88**	**156.819,61**						**75.825,76**	**11.634,12**	**87.459,88**		**69.359,73**
5.21.1			**GERAIS**					**54.934,00**	**66.973,34**						**0,00**	**2.296,08**	**2.296,08**		**64.677,26**
5.21.1.1	C0864	SEINFRA	Conjunto de mastros para bandeiras em tubo de aço galvanizado	un	1,00	4.200,48	5.121,22	4.200,48	5.121,22	0,00		0,00	0,00%		0,00	0,00	**0,00**	0,00%	5.121,22
5.21.1.2	C4068	SEINFRA	Bancada em granito cinza andorinha - espessura 2cm, conforme projeto	m²	42,96	418,56	510,30	17.981,33	21.922,48	0,00		0,00	0,00%		0,00	0,00	**0,00**	0,00%	21.922,48
5.21.1.3	C4068	SEINFRA	Prateleira,acabamentos em granito cinza andorinha - espessura 2cm, conforme projeto	m²	26,89	418,56	510,30	11.255,07	13.721,96	0,00		0,00	0,00%		0,00	0,00	**0,00**	0,00%	13.721,96
5.21.1.4	C2910	SEINFRA	Prateleiras e escaninhos em mdf	m²	30,15	179,68	219,06	5.417,35	6.604,65	0,00		0,00	0,00%		0,00	0,00	**0,00**	0,00%	6.604,65
5.21.1.5	C0361	SEINFRA	Bancos de concreto	m²	9,32	202,07	246,36	1.883,29	2.296,07	0,00	9,32	9,32	100,00%		0,00	2.296,08	**2.296,08**	100,00%	-0,01
5.21.1.6	C1869	SEINFRA	Peitoril em granito cinza, largura=17,00cm espessura variável e pingadeira	m	79,65	97,14	118,43	7.737,20	9.432,94	0,00		0,00	0,00%		0,00	0,00	**0,00**	0,00%	9.432,94
5.21.1.7	100861	SINAPI	Mão francesa metálica para apoio das pratelerias e bancadas	un	148,00	32,47	39,58	4.805,56	5.857,84	0,00		0,00	0,00%		0,00	0,00	**0,00**	0,00%	5.857,84
5.21.1.8	C4622	SEINFRA	Fita adesiva antiderrapante 50mm para degraus dos banheiros	un	1,00	56,19	68,50	56,19	68,50	0,00		0,00	0,00%		0,00	0,00	**0,00**	0,00%	68,50
5.21.1.9	C4646	SEINFRA	Corrimão dupla altura em aço inox 1 1/2"	m	4,12	387,75	472,74	1.597,53	1.947,68	0,00		0,00	0,00%		0,00	0,00	**0,00**	0,00%	1.947,68
5.21.2			**MURO DE CONTORNO (35.00 X 45.00)**					**73.695,88**	**89.846,27**						**75.825,76**	**9.338,04**	**85.163,80**		**4.682,47**
5.21.2.1	99058	SINAPI	Locação de ponto para referência topográfica. af_10/2018	PT	12,00	10,50	12,80	126,00	153,60	12,00		12,00	100,00%		153,60	0,00	153,60	100,00%	0,00
5.21.2.2	96525	SINAPI	Escavação mecanizada para viga baldrame com mini-escavadeira (incluindo escavação para colocação de fôrmas). af_06/2017	m³	32,00	44,22	53,91	1.415,04	1.725,12	0,00		0,00	0,00%		0,00	0,00	0,00	0,00%	1.725,12
5.21.2.3	103800	SINAPI	Pedra argamassada com cimento e areia 1:3, 40% de argamassa em volume - areia e pedra de mão comerciais - fornecimento e assentamento. af_08/2022 - ayudres de areia	Mº	32,00	476,27	580,66	15.240,64	18.581,12	32,00		32,00	100,00%		18.581,12	0,00	18.581,12	100,00%	0,00
5.21.2.4	103340	SINAPI	Alvenaria de vedação de blocos vazados de concreto aparente de 19x19x39 cm (espessura 19 cm) e argamassa de assentamento com preparo em betoneira. af_12/2021	Mº	128,00	129,54	157,93	16.581,12	20.215,04	128,00		128,00	100,00%		20.215,04	0,00	20.215,04	100,00%	0,00
5.21.2.5	103336	SINAPI	Alvenaria de vedação de blocos vazados de concreto aparente de 9x19x39 cm (espessura 9 cm) e argamassa de assentamento com preparo em betoneira. af_12/2021	Mº	320,00	81,25	99,06	26.000,00	31.699,20	320,00		320,00	100,00%		31.699,20	0,00	31.699,20	100,00%	0,00
5.21.2.6	87878	SINAPI	Chapisco aplicado em alvenarias e estruturas de concreto internas, com colher de pedreiro. argamassa traço 1:3 com preparo manual. af_10/2022	m²	180,00	4,28	5,21	770,40	937,80	180,00		180,00	100,00%		937,80	0,00	937,80	100,00%	0,00
5.21.2.7	87794	SINAPI	Emboço ou massa única em argamassa traço 1:2:8, preparo manual, aplicada manualmente em panos cegos de fachada (sem presença de vãos), espessura de 25 mm. af_09/2022	m²	90,00	38,64	47,10	3.477,60	4.239,00	90,00		90,00	100,00%		4.239,00	0,00	4.239,00	100,00%	0,00
5.21.2.8	87244	SINAPI	Revestimento cerâmico para paredes externas em pastilhas de porcelana 5 x 5 cm (placas de 30 x 30 cm), alinhadas a prumo.	m²	36,00	212,76	259,39	7.659,36	9.338,04	0,00	36,00	36,00	100,00%		0,00	9.338,04	9.338,04	100,00%	0,00
5.21.2.9	88423	SINAPI	Aplicação manual de pintura com tinta texturizada acrílica em paredes externas de casas, uma cor. af_06/2014	m²	54,00	14,88	18,14	803,52	979,56	0,00		0,00	0,00%		0,00	0,00	0,00	0,00%	979,56
5.21.2.10	13135	ORSE	Portão de abrir em chapa de aço perfurada, inclusive pintura (PF1 e PF2)	m²	2,40	675,92	824,08	1.622,20	1.977,79	0,00		0,00	0,00%		0,00	0,00	0,00	0,00%	1.977,79
5.22			**SERVIÇOS FINAIS**					**1.578,27**	**1.917,11**						**0,00**	**0,00**	0,00		**1.917,11**
5.22.1	99803	SINAPI	Limpeza de obra	m²	891,68	1,77	2,15	1.578,27	1.917,11	0,00		0,00	0,00%		0,00	0,00	0,00	0,00%	1.917,11
VALOR TOTAL DO CONTRA									**12.345.840,80**	**MEDIDO NO PERÍODO:**						**476.327,28**	**SALDO:**		**4.923.185,91**
TOTAL DO BDI =																			

VALOR DESTA MEDIÇÃO	**R$**	**476.327,28**

Filipe Abbott Galvao Rodrigues:00837866430

Assinado de forma digital por Filipe Abbott Galvao Rodrigues:00837866430
Dados: 2026.07.14 16:03:27 -03'00'

ESTADO DA PARAÍBA
PREFEITURA MUNICIPAL DE CAMPINA GRANDE
SECRETARIA DE OBRAS DE CAMPINA GRANDE
DEPARTAMENTO DE PROJETOS E OBRAS

RELÁTORIO FOTOGRÁFICO - MEDIÇÃO 17

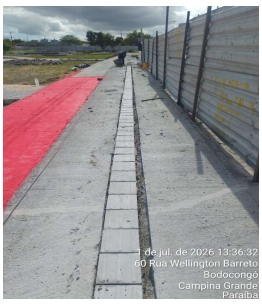

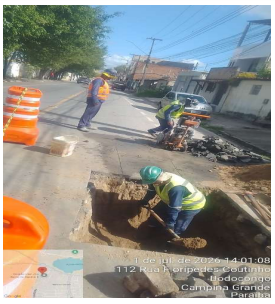

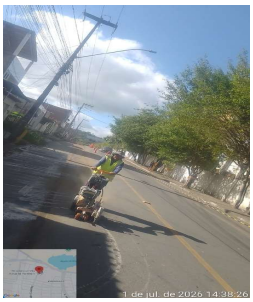

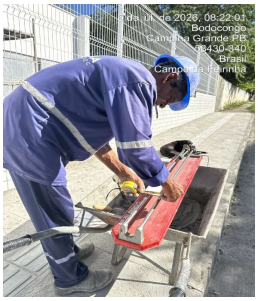

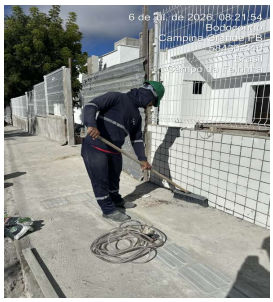

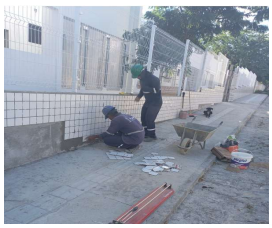

Filipe Abbott Galvao Rodrigues:00837866430

Assinado de forma digital por Filipe Abbott Galvao Rodrigues:00837866430
Dados: 2026.07.14 16:04:41 -03'00'

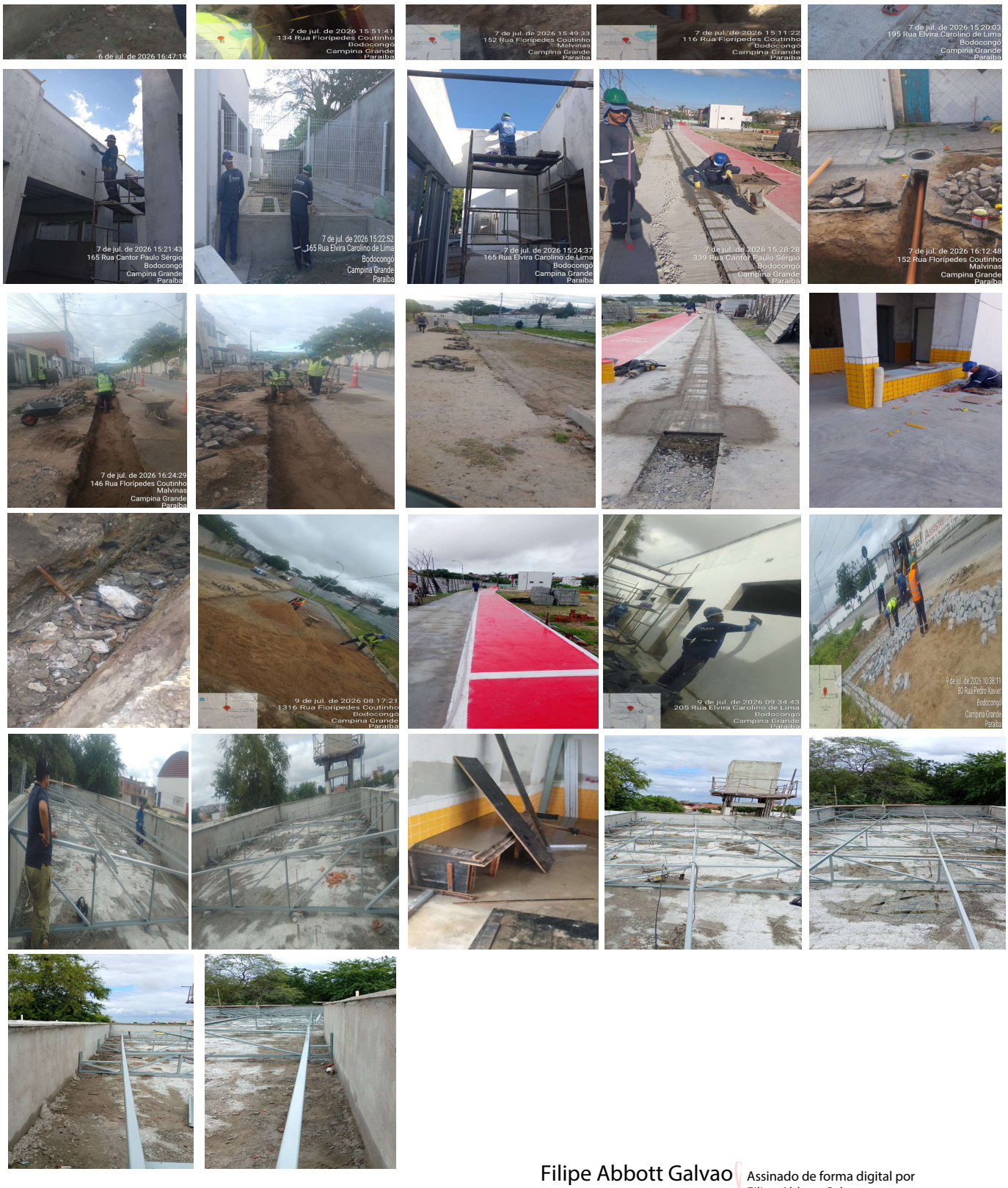

Filipe Abbott Galvao Rodrigues:00837866430

Assinado de forma digital por Filipe Abbott Galvao Rodrigues:00837866430
Dados: 2026.07.14 16:05:02 -03'00'