



Relatório Diário de Obra (RDO)

Relatório n°	96	Data do relatório	02/02/2026	Dia da semana	Segunda-Feira
Obra	CANAL DO PRADO CONTRATO Nº 2.08.018/2025				

Condição climática	Tempo	Condição
Manhã	☁ Nublado	Praticável
Tarde	☁ Nublado	Praticável

Mão de obra (26)						
Auxiliar de Topografia 1	Engenheiro 1	Operador de Equipamentos 4	Topógrafo 1	Assistente Financeiro 1	Encarregado Geral 1	Mão de Obra Própria (24)
Servente 6	Pedreiro 1	Apropriador 1	Técnico de Segurança do Trabalho 1	Auxiliar de Engenharia 1	Motorista de Veículo Pesado 2	
Almoxarife 1	Carpinteiro 2					
Motorista 1	Encanador 1					Terceiros (2)

Equipamentos (6)					
Escavadeira 3	Caminhão Basculante 2	Retro Escavadeira 1			

Atividades (6)	
Execução de serviços de locação topográfica.	Em Andamento
Execução do Canteiro de Obras.	Em Andamento
Execução do colchão de areia e de pedra da fundação do canal. Est-40 a Est-44+10	Em Andamento
Execução de barbacãs.	Em Andamento
Execução da montagem de formas para concretagem do fundo do canal. Est-40 a Est-44+10	Em Andamento
Execução de escavação horizontal de material de primeira categoria. Est-29 a Est-38	Em Andamento





Vídeos (1)	
Vídeo 1 (visualizar).mp4	00:22

CONSTRUTORA RODRIGUES CAVALCANTE
Pedro Saulo do N. Pereira
Engenheiro Civil
CREA - PB 16216993/15
Assinatura

Luis Henrique Soares Pinto
CREA-PB 16213043/00
Eng. Civil - SEC08 IPMCO
Assinatura

Relatório Diário de Obra (RDO)

Relatório nº	97	Data do relatório	03/02/2026	Dia da semana	Terça-Feira
Obra	CANAL DO PRADO CONTRATO Nº 2.08.018/2025				

Condição climática	Tempo	Condição
Manhã	☀️ Claro	Praticável
Tarde	☀️ Claro	Praticável

Mão de obra (26)						
Auxiliar de Topografia 1	Engenheiro 1	Operador de Equipamentos 4	Topógrafo 1	Assistente Financeiro 1	Encarregado Geral 1	Mão de Obra Própria (24)
Servente 6	Pedreiro 1	Apropriador 1	Técnico de Segurança do Trabalho 1	Auxiliar de Engenharia 1	Motorista de Veículo Pesado 2	
Almoxarife 1	Carpinteiro 2					
Motorista 1	Encanador 1					Terceiros (2)

Equipamentos (6)					
Escavadeira 3	Caminhão Basculante 2	Retro Escavadeira 1			

Atividades (6)	
Execução de serviços de locação topográfica.	Em Andamento
Execução do Canteiro de Obras.	Em Andamento
Execução do colchão de areia e de pedra da fundação do canal. Est-40 a Est-44+10	Em Andamento
Execução de barbacãs.	Em Andamento
Execução da montagem de formas para concretagem do fundo do canal. Est-40 a Est-44+10	Em Andamento
Execução de escavação horizontal de material de primeira categoria. Est-29 a Est-38	Em Andamento





Vídeos (1)	
Vídeo 1 (visualizar).mp4	00:10

CONSTRUTORA RODRIGUES CALCANOTE
Pedro Saulo do N. Pereira
Engenheiro Civil
CREA - PB 16216993/15
Assinatura

Luis Henrique Soares Pinto
CREA-PB 1621304380
Eng. Civil - SEC08 IPMCO
Assinatura

Relatório Diário de Obra (RDO)



Relatório n°	98	Data do relatório	04/02/2026	Dia da semana	Quarta-Feira
Obra	CANAL DO PRADO CONTRATO Nº 2.08.018/2025				

Condição climática	Tempo	Condição
Manhã	☀️ Claro	Praticável
Tarde	☀️ Claro	Praticável
Noite	☀️ Claro	Praticável

Mão de obra (26)						
Auxiliar de Topografia 1	Engenheiro 1	Operador de Equipamentos 4	Topógrafo 1	Assistente Financeiro 1	Encarregado Geral 1	Mão de Obra Própria (24)
Servente 6	Pedreiro 1	Apropriador 1	Técnico de Segurança do Trabalho 1	Auxiliar de Engenharia 1	Motorista de Veículo Pesado 2	
Almoxarife 1	Carpinteiro 2					
Motorista 1	Encanador 1					Terceiros (2)

Equipamentos (6)					
Escavadeira 3	Caminhão Basculante 2	Retro Escavadeira 1			

Atividades (7)	
Execução de serviços de locação topográfica.	Em Andamento
Execução do colchão de areia e de pedra da fundação do canal. Est-40 a Est-44+10	Em Andamento
Execução de barbacãs.	Em Andamento
Execução da montagem de formas para concretagem do fundo do canal. Est-40 a Est-44+10	Em Andamento
Execução de escavação horizontal de material de primeira categoria. Est-29 a Est-38	Em Andamento
Concretagem do Fundo do Canal.	Em Andamento
Execução de limpeza de camada vegetal e pequenas árvores. Est-39 Est-44 lado E	Em Andamento

Fotos (8)	
 <p>Timemark Foto 100% Real</p> <p>18:43 04/02/2026 Qua Rua Espírito Santo, 2159, Jardim Paulistano, Campina Grande - PB, 58415-265 Lat/Long: 7°14'58"S, 35°53'25"W Tempo: Nuvens 30°C Altitude: 494.8m Bússola: 122° SE</p>	 <p>4 de fev. de 2026 16:23:21 43° NE Número de índice: 4246</p>

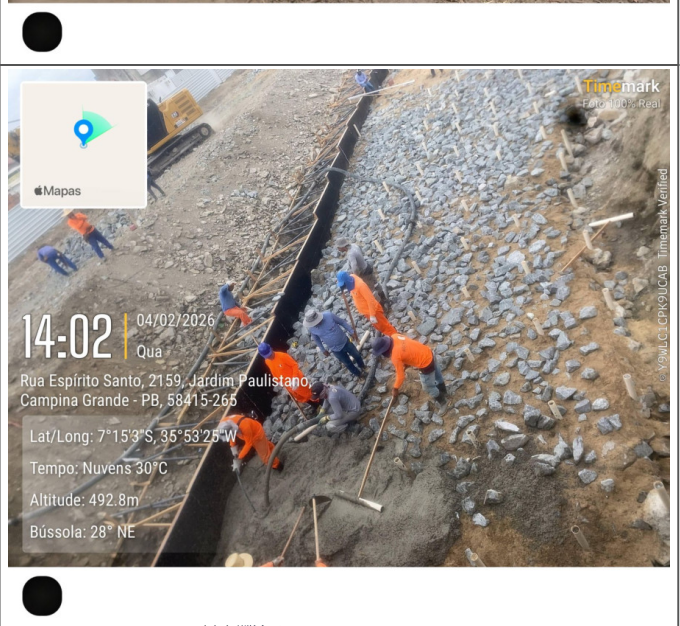
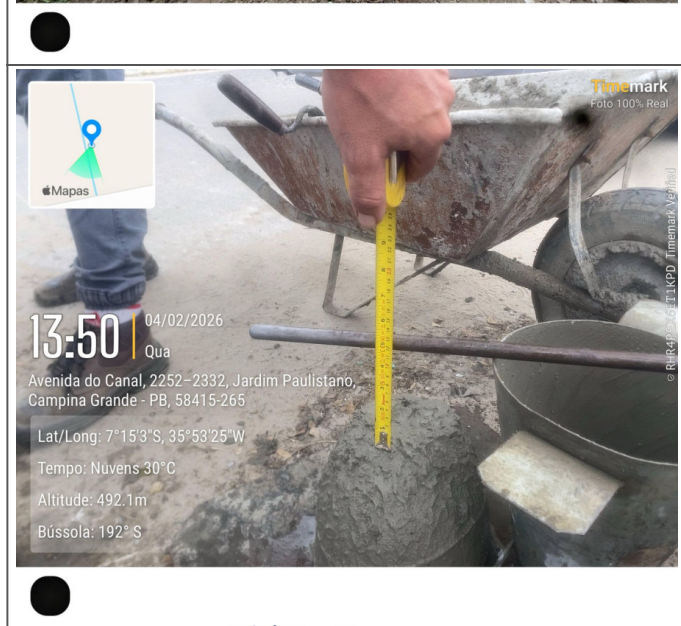
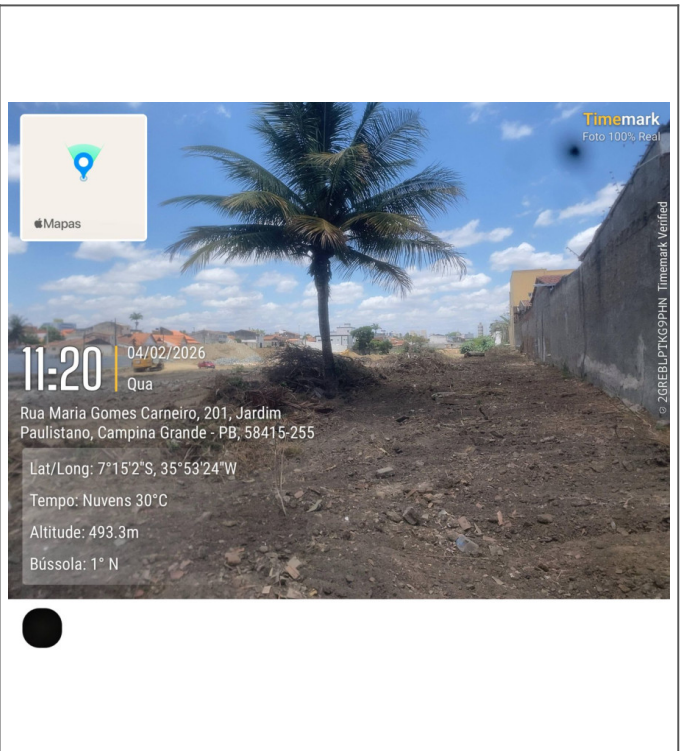

Pedro Saulo
 CONSTRUTORA ROCHA CALCANTE
 Pedro Saulo do N. Pereira
 Engenheiro Civil
 CREA-PB 1621699315
 Assinatura

Luiz Henrique Soares Pinto
 Luís Henrique Soares Pinto
 CREA-PB 1621304300
 Eng. Civil - SECOB IMC0
 Assinatura



Relatório Diário de Obra (RDO)

Relatório n°	99	Data do relatório	05/02/2026	Dia da semana	Quinta-Feira
Obra	CANAL DO PRADO CONTRATO Nº 2.08.018/2025				

Condição climática	Tempo	Condição
Manhã	☀️ Claro	Praticável
Tarde	☀️ Claro	Praticável
Noite	☀️ Claro	Praticável

Mão de obra (27)						
Auxiliar de Topografia 1	Engenheiro 1	Operador de Equipamentos 4	Topógrafo 1	Assistente Financeiro 1	Encarregado Geral 1	Mão de Obra Própria (25)
Servente 6	Pedreiro 2	Apropriador 1	Técnico de Segurança do Trabalho 1	Auxiliar de Engenharia 1	Motorista de Veículo Pesado 2	
Almoxarife 1	Carpinteiro 2					
Motorista 1	Encanador 1					Terceiros (2)

Equipamentos (6)					
Escavadeira 3	Caminhão Basculante 2	Retro Escavadeira 1			

Atividades (5)	
Execução de serviços de locação topográfica.	Em Andamento
Execução de barbacãs.	Em Andamento
Execução da montagem de formas para concretagem do fundo do canal. Est-40 a Est-44+10	Em Andamento
Execução de escavação horizontal de material de primeira categoria. Est-29 a Est-38	Em Andamento
Concretagem do Fundo do Canal.	Em Andamento

Fotos (9)



Slum Test do Concreto

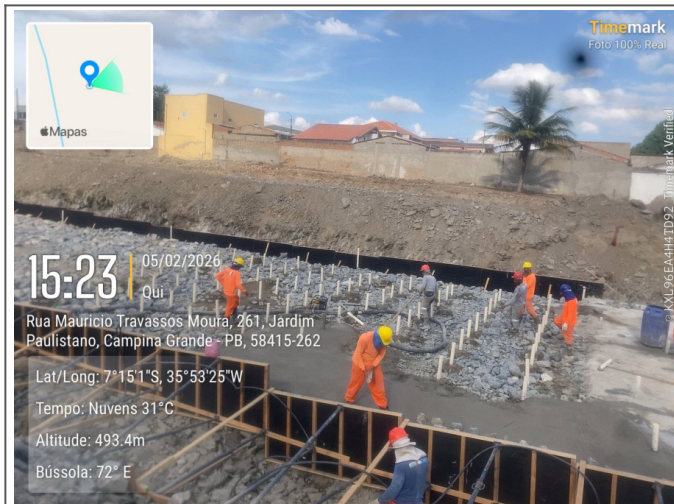

Vídeos (1)	
Vídeo 1 (visualizar).mp4	00:05

Pedro Saulo
 CONSTRUTORA RODRIGUES ALMEIDA
 Pedro Saulo do N. Pereira
 Engenheiro Civil
 CREA - PB 1621699315
 Assinatura

Luiz Henrique Soares Pinto
 Luiz Henrique Soares Pinto
 CREA-PB 1621304380
 Eng. Civil - SEC08 IPAC0
 Assinatura

Relatório Diário de Obra (RDO)

Relatório n°	100	Data do relatório	06/02/2026	Dia da semana	Sexta-Feira
Obra	CANAL DO PRADO CONTRATO Nº 2.08.018/2025				

Condição climática	Tempo	Condição	Índice pluviométrico
Manhã	☁️ Chuvoso	Impraticável	32.2 mm
Tarde	☁️ Nublado	Impraticável	

Mão de obra (27)

Auxiliar de Topografia	Engenheiro	Operador de Equipamentos	Topógrafo	Assistente Financeiro	Encarregado Geral	Mão de Obra Própria (25)
1	1	4	1	1	1	
Servente	Pedreiro	Apropriador	Técnico de Segurança do Trabalho	Auxiliar de Engenharia	Motorista de Veículo Pesado	
6	2	1	1	1	2	
Almoxarife	Carpinteiro					
1	2					
Motorista	Encanador					Terceiros (2)
1	1					

Equipamentos (6)

Escavadeira	Caminhão Basculante	Retro Escavadeira			
3	2	1			

Atividades (1)

Expulsão da agua do riacho no canal principal (Área das atividades em andamento).	Em Andamento
-----------------------------------------------------------------------------------	--------------

Ocorrências (1)

Devido às fortes chuvas na noite anterior, o riacho transbordou, rompeu umas da nossas barreiras de desvio e afetou as nossas atividades.

Dia parado Dia Chuvoso

Fotos (2)

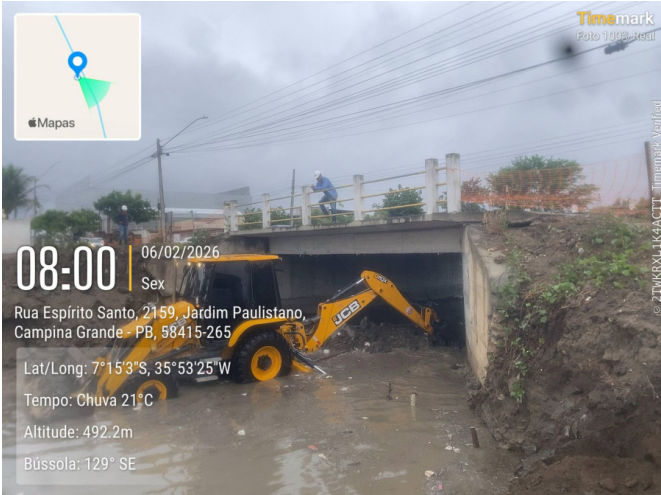
 <p>07:00 06/02/2026 Sex Rua Santa Catarina, 1930, Jardim Paulistano, Campina Grande - PB, 58414-670 Lat/Long: 7°15'2"S, 35°53'25"W Tempo: Chuva 21°C Altitude: 492.1m Bússola: 39° NE</p>	 <p>08:00 06/02/2026 Sex Rua Espírito Santo, 2159, Jardim Paulistano, Campina Grande - PB, 58415-265 Lat/Long: 7°15'3"S, 35°53'25"W Tempo: Chuva 21°C Altitude: 492.2m Bússola: 129° SE</p>
----------------------------------------------------------------------------------------------------------------------------------------------------------------------------------------------------------------------------------------------------------------------------------------------------------------	------------------------------------------------------------------------------------------------------------------------------------------------------------------------------------------------------------------------------------------------------------------------------------------------------------------

Vídeos (3)

Vídeo 1 (visualizar).mp4 Transbordo do riacho	01:00
Vídeo 2 (visualizar).mp4	00:13
Vídeo 3 (visualizar).mp4	00:16

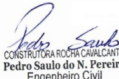
CONSTRUTORA ROCHA CAVALCANTE
Pedro Saulo do N. Pereira
Engenheiro Civil
CREA - PB 16216993/15

Assinatura

Luis Henrique Soares Pinto
CREA-PB 1621304380
Eng. Civil - SEC08 IPMCO

Assinatura



Relatório Diário de Obra (RDO)

Relatório n°	101	Data do relatório	09/02/2026	Dia da semana	Segunda-Feira
Obra	CANAL DO PRADO CONTRATO Nº 2.08.018/2025				

Condição climática	Tempo	Condição	Índice pluviométrico
Manhã	☔ Chuvoso	<i>Impraticável</i>	45 mm
Tarde	☁ Nublado	<i>Impraticável</i>	

Mão de obra (27)

Auxiliar de Topografia	Engenheiro	Operador de Equipamentos	Topógrafo	Assistente Financeiro	Encarregado Geral	Mão de Obra Própria (25)
1	1	4	1	1	1	
Servente 6	Pedreiro 2	Apropriador 1	Técnico de Segurança do Trabalho 1	Auxiliar de Engenharia 1	Motorista de Veículo Pesado 2	
Almoxarife 1	Carpinteiro 2					Terceiros (2)
Motorista 1	Encanador 1					

Equipamentos (6)

Escavadeira	Caminhão Basculante	Retro Escavadeira			
3	2	1			

Atividades (2)

Expulsão da agua do riacho no canal principal (Área das atividades em andamento).	Em Andamento
Limpeza do lastro de do Canal principal (Retirada de lama).	Em Andamento

Fotos (6)

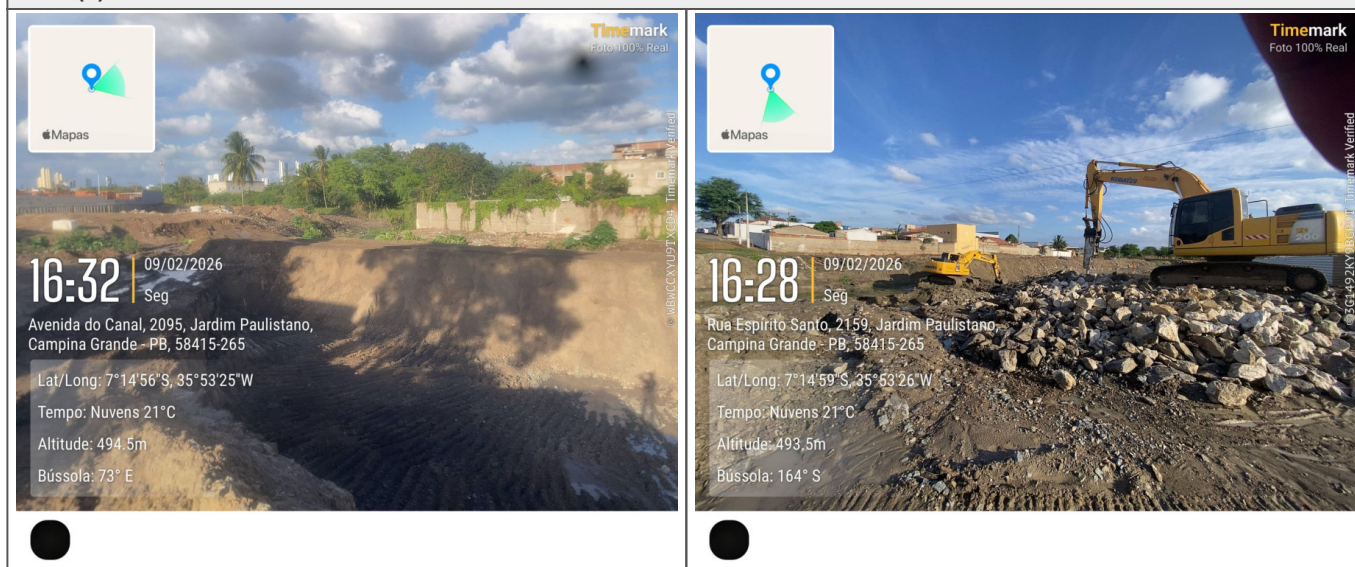

Relatório Diário de Obra (RDO)

Relatório n°	102	Data do relatório	10/02/2026	Dia da semana	Terça-Feira
Obra	CANAL DO PRADO CONTRATO Nº 2.08.018/2025				

Condição climática	Tempo	Condição
Manhã	☀️ Claro	Praticável
Tarde	☀️ Claro	Praticável

Mão de obra (27)

Auxiliar de Topografia	Engenheiro	Operador de Equipamentos	Topógrafo	Assistente Financeiro	Encarregado Geral	Mão de Obra Própria (25)
1	1	4	1	1	1	
Servente	Pedreiro	Apropriador	Técnico de Segurança do Trabalho	Auxiliar de Engenharia	Motorista de Veículo Pesado	
6	2	1	1	1	2	
Almoxarife	Carpinteiro					
1	2					
Motorista	Encanador					Terceiros (2)
1	1					

Equipamentos (6)

Escavadeira	Caminhão Basculante	Retro Escavadeira			
3	2	1			

Atividades (3)

Expulsão da água do riacho no canal principal (Área das atividades em andamento).	Em Andamento
Limpeza do lastro de do Canal principal (Retirada de lama).	Em Andamento
Bombeamento da água do lastro do canal principal para o riacho.	Em Andamento

Fotos (3)



Recolhimento dos materiais da forma do lastro do canal principal.





CONSTRUTORA RODRIGUES CAVALCANTE
Pedro Saulo do N. Pereira
Engenheiro Civil
CREA - PB 16216993/15
Assinatura

Luis Henrique Soares Pinto
CREA-PB 1621394380
Eng. Civil - SEC08 IPMCO
Assinatura



Relatório Diário de Obra (RDO)

Relatório n°	103	Data do relatório	11/02/2026	Dia da semana	Quarta-Feira
Obra	CANAL DO PRADO CONTRATO Nº 2.08.018/2025				

Condição climática	Tempo	Condição
Manhã	☀️ Claro	Praticável
Tarde	☀️ Claro	Praticável

Mão de obra (26)						
Auxiliar de Topografia 1	Engenheiro 1	Operador de Equipamentos 3	Topógrafo 1	Assistente Financeiro 1	Encarregado Geral 1	Mão de Obra Própria (24)
Servente 6	Pedreiro 2	Apropriador 1	Técnico de Segurança do Trabalho 1	Auxiliar de Engenharia 1	Motorista de Veículo Pesado 2	
Almoxarife 1	Carpinteiro 2					
Motorista 1	Encanador 1					Terceiros (2)

Equipamentos (5)					
Escavadeira 2	Caminhão Basculante 2	Retro Escavadeira 1			

Atividades (4)	
Expulsão da água do riacho no canal principal (Área das atividades em andamento).	Em Andamento
Limpeza do lastro de do Canal principal (Retirada de lama).	Em Andamento
Bombeamento da água do lastro do canal principal para o riacho.	Em Andamento
Execução de canteiro de obra (Alvenaria das salas de laboratório).	Em Andamento

Fotos (6)	
<p>11 de fev. de 2026 10:56:53 7.250701666666667S 35.89041833333333W 65° NE 1916 Rua Santa Catarina Liberdade Campina Grande Paraíba Altitude: 481.26msm Velocidade: 0.3km/h #CONSTRUTORA ROCHA Número de índice: 2867</p>	<p>Timemark Foto 100% Real</p> <p>08:56 11/02/2026 Qua Avenida do Canal, 2252-2332, Jardim Paullistano, Campina Grande - PB, 58415-265 Lat/Long: 7°15'3"S, 35°53'26"W Tempo: Nuvens 24°C Altitude: 493.3m Bússola: 333° NW</p>

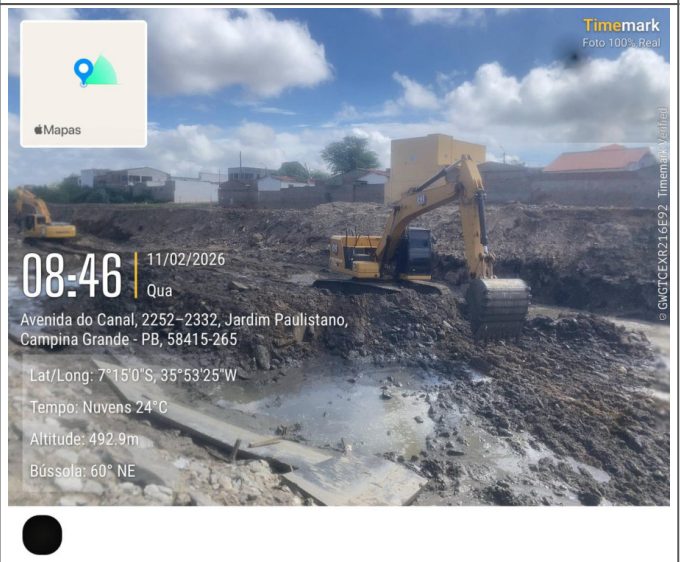
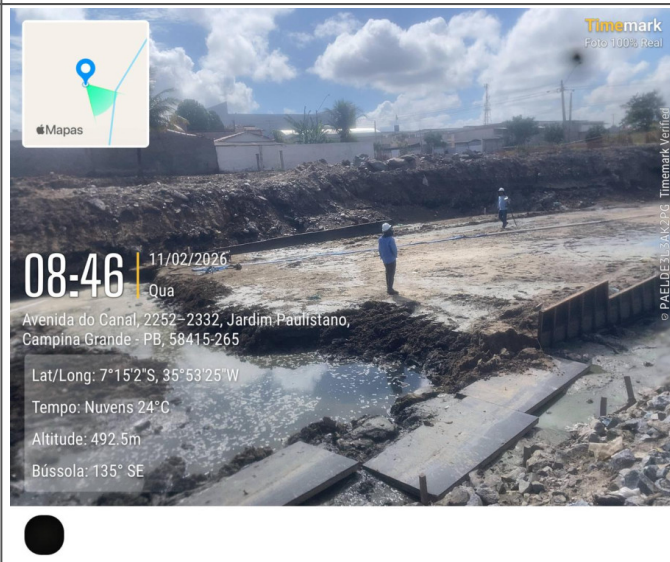
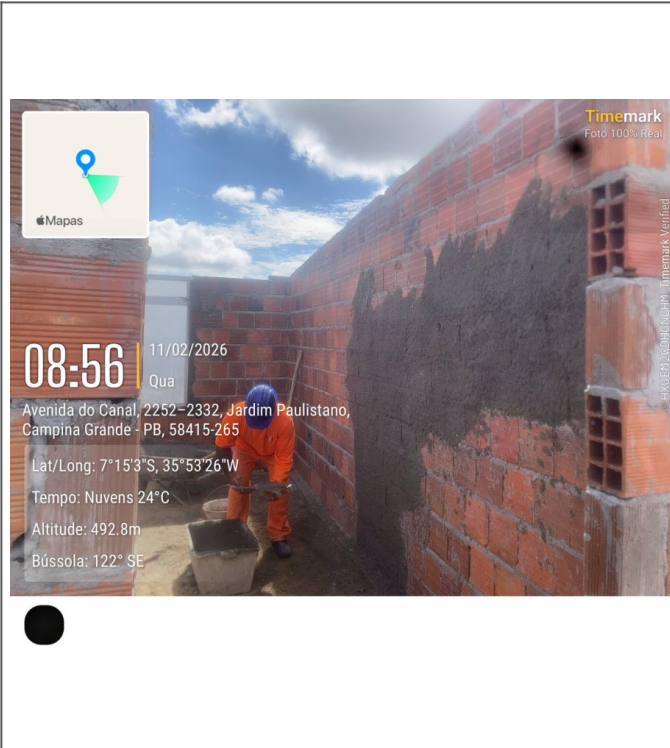

CONSTRUTORA RODRIGUES CAVALCANTE
Pedro Saulo do N. Pereira
Engenheiro Civil
CREA - PB 16216993/15
Assinatura

Luis Henrique Soares Pinto
CREA-PB 16213043/00
Eng. Civil - SEC08 IPAC0
Assinatura



Relatório Diário de Obra (RDO)

Relatório n°	104	Data do relatório	12/02/2026	Dia da semana	Quinta-Feira
Obra	CANAL DO PRADO CONTRATO Nº 2.08.018/2025				

Condição climática	Tempo	Condição
Manhã	☁ Nublado	Praticável
Tarde	☔ Chuvoso	Praticável

Mão de obra (26)						
Auxiliar de Topografia 1	Engenheiro 1	Operador de Equipamentos 3	Topógrafo 1	Assistente Financeiro 1	Encarregado Geral 1	Mão de Obra Própria (24)
Servente 6	Pedreiro 2	Apropriador 1	Técnico de Segurança do Trabalho 1	Auxiliar de Engenharia 1	Motorista de Veículo Pesado 2	
Almoxarife 1	Carpinteiro 2					
Motorista 1	Encanador 1					Terceiros (2)

Equipamentos (7)					
Escavadeira 2	Caminhão Basculante 4	Retro Escavadeira 1			

Atividades (3)	
Limpeza do lastro de do Canal principal (Retirada de lama).	Em Andamento
Bombeamento da agua do lastro do canal principal para o riacho.	Em Andamento
Execução de canteiro de obra (Alvenaria das salas de laboratório).	Em Andamento

Fotos (3)	
 <p>12 de fev. de 2026 15:27:45 17° N Número de índice: 4324</p>	 <p>12 de fev. de 2026 11:52:40 309° NW Número de índice: 4314</p>



CONSTRUTORA RODRIGUES CAVALCANTE
Pedro Saulo do N. Pereira
Engenheiro Civil
CREA - PB 16216993/15
Assinatura

Luis Henrique Soares Pinto
CREA-PB 1621394380
Eng. Civil - SEC08 IPMCO
Assinatura



Relatório Diário de Obra (RDO)

Relatório nº	105	Data do relatório	13/02/2026	Dia da semana	Sexta-Feira
Obra	CANAL DO PRADO CONTRATO Nº 2.08.018/2025				

Condição climática	Tempo	Condição
Manhã	☁ Nublado	Praticável
Tarde	☁ Nublado	Impraticável

Mão de obra (26)						
Auxiliar de Topografia 1	Engenheiro 1	Operador de Equipamentos 3	Topógrafo 1	Assistente Financeiro 1	Encarregado Geral 1	Mão de Obra Própria (24)
Servente 6	Pedreiro 2	Apropriador 1	Técnico de Segurança do Trabalho 1	Auxiliar de Engenharia 1	Motorista de Veículo Pesado 2	
Almoxarife 1	Carpinteiro 2					
Motorista 1	Encanador 1					Terceiros (2)

Equipamentos (7)					
Escavadeira 2	Caminhão Basculante 4	Retro Escavadeira 1			

Atividades (4)	
Limpeza do lastro de do Canal principal (Retirada de lama).	Em Andamento
Bombeamento da água do lastro do canal principal para o riacho.	Em Andamento
Execução de canteiro de obra (Alvenaria das salas de laboratório).	Em Andamento
Reforço dos desvios.	Em Andamento

Fotos (2)	
<p>13 de fev. de 2026 13:37:00 7.251056666666667S 35.890483333333336W 8° N 2335 Rua Espírito Santo Jardim Paulistano Campina Grande Paraíba Altitude: 494.0msnm Velocidade: 2.2km/h #CONSTRUTORA ROCHA Número de índice: 2873</p>	<p>13 de fev. de 2026 13:36:34 7.25114S 35.890565W 38° NE 2335 Rua Espírito Santo Jardim Paulistano Campina Grande Paraíba Altitude: 481.0msnm Velocidade: 0.3km/h #CONSTRUTORA ROCHA Número de índice: 2872</p>

Pedro Saulo
CONSTRUTORA ROCHA CAVALCANTE
Pedro Saulo do N. Pereira
Engenheiro Civil
CREA - PB 1621699315
Assinatura

Luiz Henrique Soares Pinto
Luiz Henrique Soares Pinto
CREA-PB 1621394380
Eng. Civil - SEC08 IPMCO
Assinatura



Relatório Diário de Obra (RDO)

Relatório n°	106	Data do relatório	16/02/2026	Dia da semana	Segunda-Feira
Obra	CANAL DO PRADO CONTRATO Nº 2.08.018/2025				

Condição climática	Tempo	Condição
Manhã	☀️ Claro	Impraticável
Tarde	☀️ Claro	Impraticável

Atividades (1)	
Feriado dia da Construção Civil.	Em Andamento

CONSTRUTORA ROCHA CAVALCANTE
Pedro Saulo do N. Pereira
Engenheiro Civil
CREA - PB 16216993/15
Assinatura

Luis Henrique Soares Pinto
CREA-PB 1621394380
Eng. Civil - SEC08 IPMCO
Assinatura



Relatório Diário de Obra (RDO)

Relatório nº	107	Data do relatório	17/02/2026	Dia da semana	Terça-Feira
Obra	CANAL DO PRADO CONTRATO Nº 2.08.018/2025				

Condição climática	Tempo	Condição
Manhã	☀️ Claro	Praticável
Tarde	☀️ Claro	Praticável

Mão de obra (27)						
Auxiliar de Topografia 1	Engenheiro 1	Operador de Equipamentos 3	Topógrafo 1	Assistente Financeiro 1	Encarregado Geral 1	Mão de Obra Própria (25)
Servente 5	Pedreiro 2	Apropriador 1	Técnico de Segurança do Trabalho 1	Auxiliar de Engenharia 1	Motorista de Veículo Pesado 4	
Almoxarife 1	Carpinteiro 2					
Motorista 1	Encanador 1					Terceiros (2)

Equipamentos (7)					
Escavadeira 2	Caminhão Basculante 4	Retro Escavadeira 1			

Atividades (5)	
Expulsão da agua do riacho no canal principal (Área das atividades em andamento).	Em Andamento
Limpeza do lastro de do Canal principal (Retirada de lama).	Em Andamento
Execução de canteiro de obra (Início da execução do piso do Laboratório).	Em Andamento
Enrocamento na fundação do lastro do canal principal.	Em Andamento
Execução de serviços de locação topográfica.	Em Andamento

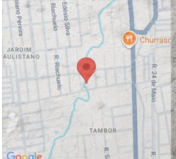
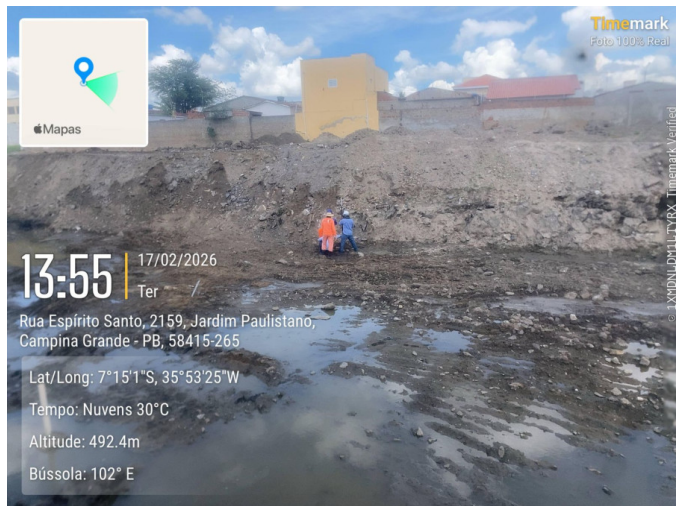
Fotos (4)	
 <p>17 de fev. de 2026 15:18:04 7.250686666666667S 35.89039666666667W 38° NE 201 Rua Maria Gomes Carneiro Tambor Campina Grande Paraíba Altitude: 492.3msnm Velocidade: 0.0km/h #CONSTRUTORA ROCHA Número de índice: 2880</p> 	 <p>Rua Espírito Santo, 2159, Jardim Paulistano, Campina Grande - PB, 58415-265 Lat/Long: 7°15'1"S, 35°53'25"W Tempo: Nuvens 30°C Altitude: 492.4m Bússola: 102° E</p>



Vídeos (2)	
Vídeo 1 (visualizar).mp4	00:10
Vídeo 2 (visualizar).mp4	00:08

Pedro Saulo
 CONSTRUTORA ROCHA CALCANTE
 Pedro Saulo do N. Pereira
 Engenheiro Civil
 CREA - PB 16216993/15
 Assinatura

Luiz Henrique Soares Pinto
 Luiz Henrique Soares Pinto
 CREA-PB 16213043/00
 Eng. Civil - SEC08 IPAC0
 Assinatura

Relatório Diário de Obra (RDO)

Relatório n°	108	Data do relatório	18/02/2026	Dia da semana	Quarta-Feira
Obra	CANAL DO PRADO CONTRATO Nº 2.08.018/2025				

Condição climática	Tempo	Condição
Manhã	☀️ Claro	Praticável
Tarde	☀️ Claro	Praticável

Mão de obra (27)

Auxiliar de Topografia	Engenheiro	Operador de Equipamentos	Topógrafo	Assistente Financeiro	Encarregado Geral	Mão de Obra Própria (25)
1	1	3	1	1	1	
Servente	Pedreiro	Apropriador	Técnico de Segurança do Trabalho	Auxiliar de Engenharia	Motorista de Veículo Pesado	
6	2	1	1	1	3	
Almoxarife	Carpinteiro					
1	2					
Motorista	Encanador					Terceiros (2)
1	1					

Equipamentos (6)

Escavadeira	Caminhão Basculante	Retro Escavadeira			
2	3	1			

Atividades (5)

Limpeza do lastro de do Canal principal (Retirada de lama).	Em Andamento
Execução de canteiro de obra (Início da execução do piso do Laboratório).	Em Andamento
Enrocamento na fundação do lastro do canal principal.	Em Andamento
Execução de serviços de locação topográfica.	Em Andamento
Colocação dos barbacãs no encoramento.	Em Andamento

Fotos (3)





CONSTRUTORA RODRIGUES CAVALCANTE
Pedro Saulo do N. Pereira
Engenheiro Civil
CREA - PB 16216993/15
Assinatura

Luis Henrique Soares Pinto
CREA-PB 1621304380
Eng. Civil - SEC08 IPMCO
Assinatura



Relatório Diário de Obra (RDO)

Relatório n°	109	Data do relatório	19/02/2026	Dia da semana	Quinta-Feira
Obra	CANAL DO PRADO CONTRATO Nº 2.08.018/2025				

Condição climática	Tempo	Condição
Manhã	☀️ Claro	Praticável
Tarde	☀️ Claro	Praticável

Mão de obra (27)

Auxiliar de Topografia	Engenheiro	Operador de Equipamentos	Topógrafo	Assistente Financeiro	Encarregado Geral	Mão de Obra Própria (25)
1	1	3	1	1	1	
Servente	Pedreiro	Apropriador	Técnico de Segurança do Trabalho	Auxiliar de Engenharia	Motorista de Veículo Pesado	
6	2	1	1	1	3	
Almoxarife	Carpinteiro					
1	2					
Motorista	Encanador					Terceiros (2)
1	1					

Equipamentos (6)

Escavadeira	Caminhão Basculante	Retro Escavadeira			
2	3	1			

Atividades (5)

Limpeza do lastro de do Canal principal (Retirada de lama).	Em Andamento
Execução de canteiro de obra (Início da execução do piso do Laboratório).	Em Andamento
Enrocamento na fundação do lastro do canal principal.	Em Andamento
Execução de serviços de locação topográfica.	Em Andamento
Colocação dos barbacãs no encoramento.	Em Andamento

Fotos (6)





Vídeos (1)	
Vídeo 1 (visualizar).mp4	00:10

CONSTRUTORA RODRIGUES CAVALCANTE
Pedro Saulo do N. Pereira
Engenheiro Civil
CREA - PB 16216993/15
Assinatura

Luis Henrique Soares Pinto
CREA-PB 1621304380
Eng. Civil - SEC08 IPAC0
Assinatura



Relatório Diário de Obra (RDO)

Relatório n°	110	Data do relatório	20/02/2026	Dia da semana	Sexta-Feira
Obra	CANAL DO PRADO CONTRATO Nº 2.08.018/2025				

Condição climática	Tempo	Condição
Manhã	☀️ Claro	Praticável
Tarde	☀️ Claro	Praticável

Mão de obra (27)						
Auxiliar de Topografia 1	Engenheiro 1	Operador de Equipamentos 3	Topógrafo 1	Assistente Financeiro 1	Encarregado Geral 1	Mão de Obra Própria (25)
Servente 6	Pedreiro 2	Apropriador 1	Técnico de Segurança do Trabalho 1	Auxiliar de Engenharia 1	Motorista de Veículo Pesado 3	
Almoxarife 1	Carpinteiro 2					
Motorista 1	Encanador 1					Terceiros (2)

Equipamentos (6)					
Escavadeira 2	Caminhão Basculante 3	Retro Escavadeira 1			

Atividades (7)	
Limpeza do lastro de do Canal principal (Retirada de lama).	Em Andamento
Execução de canteiro de obra (Execução do telhado).	Em Andamento
Enrocamento na fundação do lastro do canal principal.	Em Andamento
Execução de serviços de locação topográfica.	Em Andamento
Colocação dos barbacãs no encoramento.	Em Andamento
Concretagem do lastro do canal. Est-41+17 a Est-42+10.	Em Andamento
Execução da camada de areia na fundação do lastro do canal.	Em Andamento

Fotos (8)

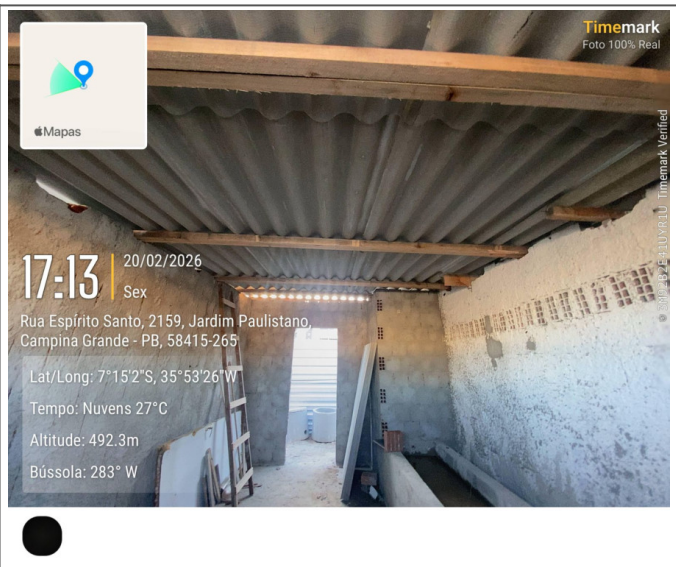

Vídeos (1)	
Vídeo 1 (visualizar).mp4	00:08

CONSTRUTORA RODRIGUES CALCANOTE
Pedro Saulo do N. Pereira
Engenheiro Civil
CREA - PB 16216993/15
Assinatura

Luis Henrique Soares Pinto
CREA-PB 16213043/00
Eng. Civil - SEC08 IPAC0
Assinatura

Relatório Diário de Obra (RDO)

Relatório n°	111	Data do relatório	21/02/2026	Dia da semana	Sábado
Obra	CANAL DO PRADO CONTRATO Nº 2.08.018/2025				

Condição climática	Tempo	Condição
Manhã	☀️ Claro	Praticável
Tarde	☀️ Claro	Praticável

Mão de obra (17)

Auxiliar de Topografia 1	Engenheiro 1	Operador de Equipamentos 3	Topógrafo 1	Encarregado Geral 1	Servente 2	Mão de Obra Própria (16)
Apropriador 1	Motorista de Veículo Pesado 3	Almoxarife 1	Carpinteiro 2			
Motorista 1						Terceiros (1)

Equipamentos (6)

Escavadeira 2	Caminhão Basculante 3	Retro Escavadeira 1			

Atividades (6)

Limpeza do lastro do Canal principal .	Em Andamento
Enrocamento na fundação do lastro do canal principal.	Em Andamento
Execução de serviços de locação topográfica.	Em Andamento
Execução da camada de areia na fundação do lastro do canal.	Em Andamento
Execução de limpeza de material de 3 categoria.	Em Andamento
Reforço de material no desvio na Est- 29.	Em Andamento

Fotos (5)





CONSTRUTORA ROCHA CALCANTE
Pedro Saulo do N. Pereira
Engenheiro Civil
CREA-PB 16216993/15
Assinatura

Luis Henrique Soares Pinto
CREA-PB 1621304380
Eng. Civil - SEC08 IPMCO
Assinatura



Relatório Diário de Obra (RDO)

Relatório n°	112	Data do relatório	23/02/2026	Dia da semana	Segunda-Feira
Obra	CANAL DO PRADO CONTRATO Nº 2.08.018/2025				

Condição climática	Tempo	Condição
Manhã	☀️ Claro	Praticável
Tarde	☀️ Claro	Praticável

Mão de obra (27)						
Auxiliar de Topografia 1	Engenheiro 1	Operador de Equipamentos 3	Topógrafo 1	Assistente Financeiro 1	Encarregado Geral 1	Mão de Obra Própria (25)
Servente 6	Pedreiro 2	Apropriador 1	Técnico de Segurança do Trabalho 1	Auxiliar de Engenharia 1	Motorista de Veículo Pesado 3	
Almoxarife 1	Carpinteiro 2					
Motorista 1	Encanador 1					Terceiros (2)

Equipamentos (6)					
Escavadeira 2	Caminhão Basculante 3	Retro Escavadeira 1			

Atividades (7)	
Limpeza do lastro de do Canal principal (Retirada de lama).	Em Andamento
Enrocamento na fundação do lastro do canal principal.	Em Andamento
Execução de serviços de locação topográfica.	Em Andamento
Colocação dos barbacãs no encoramento.	Em Andamento
Concretagem do lastro do canal.Est-41+5 a Est-41+7.	Em Andamento
Execução da camada de areia na fundação do lastro do canal.	Em Andamento
Execução de limpeza de material de 3 categoria no canal principal.	Em Andamento

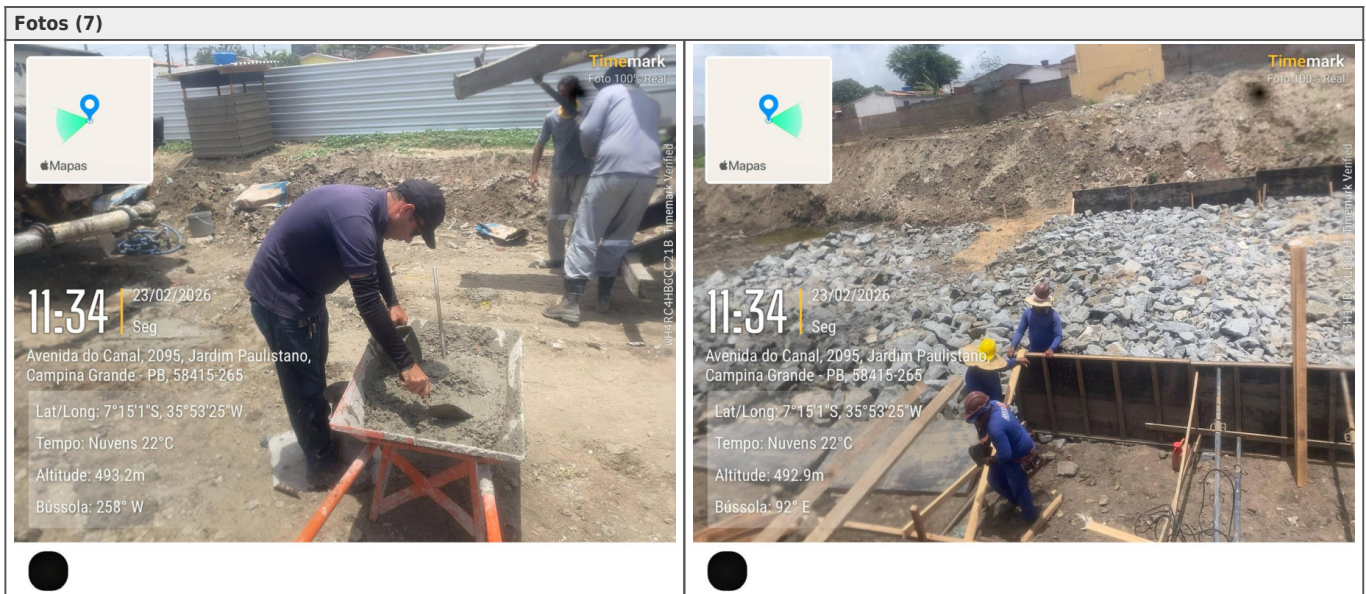

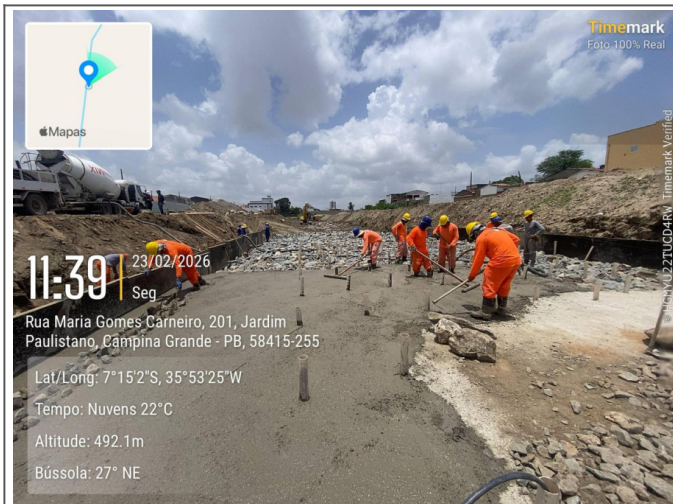

Pedro Saulo
CONSTRUTORA RODRIGUES CALCANANTE
Pedro Saulo do N. Pereira
Engenheiro Civil
CREA - PB 16216993/15

Assinatura

Luiz Henrique Soares Pinto
Luiz Henrique Soares Pinto
CREA-PB 1621304380
Eng. Civil - SEC08 IPMCO

Assinatura

Relatório Diário de Obra (RDO)

Relatório n°	113	Data do relatório	24/02/2026	Dia da semana	Terça-Feira
Obra	CANAL DO PRADO CONTRATO Nº 2.08.018/2025				

Condição climática	Tempo	Condição
Manhã	☀️ Claro	Praticável
Tarde	☀️ Claro	Praticável

Mão de obra (27)						
Auxiliar de Topografia 1	Engenheiro 1	Operador de Equipamentos 3	Topógrafo 1	Assistente Financeiro 1	Encarregado Geral 1	Mão de Obra Própria (25)
Servente 6	Pedreiro 2	Apropriador 1	Técnico de Segurança do Trabalho 1	Auxiliar de Engenharia 1	Motorista de Veículo Pesado 3	
Almoxarife 1	Carpinteiro 2					
Motorista 1	Encanador 1					Terceiros (2)

Equipamentos (6)					
Escavadeira 2	Caminhão Basculante 3	Retro Escavadeira 1			

Atividades (7)	
Limpeza do lastro de do Canal principal (Retirada de lama).	Em Andamento
Enrocamento na fundação do lastro do canal principal.	Em Andamento
Execução de serviços de locação topográfica.	Em Andamento
Colocação dos barbacãs no encoramento.	Em Andamento
Execução da camada de areia na fundação do lastro do canal.	Em Andamento
Execução de limpeza de material de 3 categoria no canal principal.	Em Andamento
Montagem da fôrma para o concreto do canal principal	Em Andamento

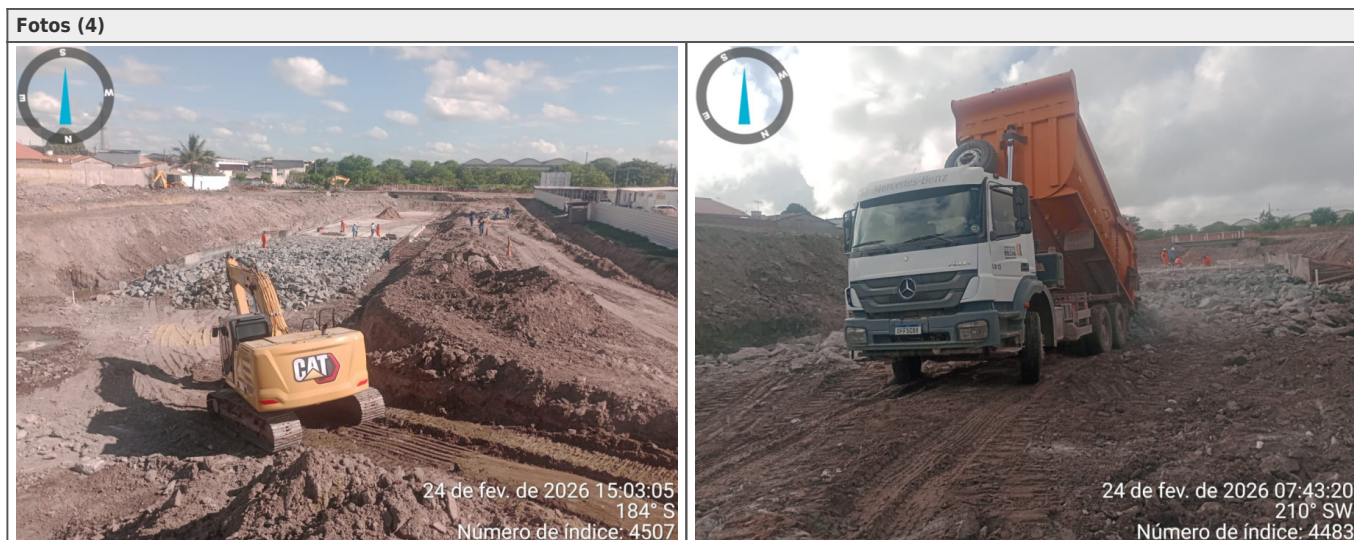

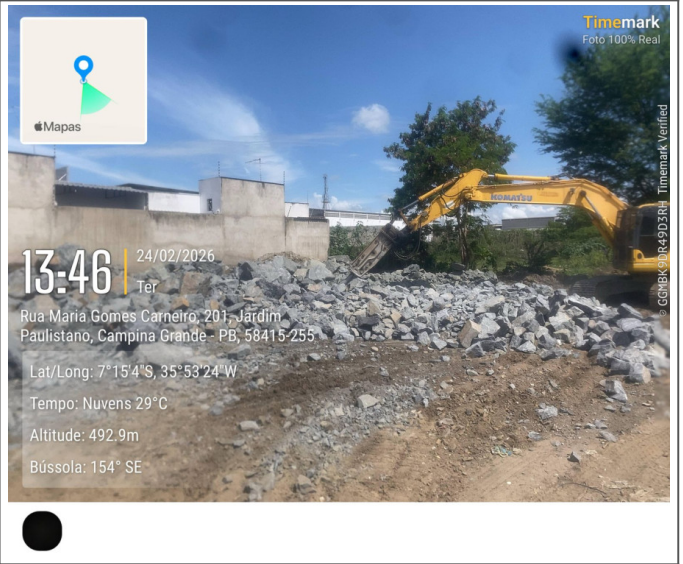

CONSTRUTORA RODRIGUES CAVALCANTE
Pedro Saulo do N. Pereira
Engenheiro Civil
CREA - PB 16216993/15
Assinatura

Luis Henrique Soares Pinto
CREA-PB 1621304380
Eng. Civil - SEC08 IPMCO
Assinatura



Relatório Diário de Obra (RDO)

Relatório n°	114	Data do relatório	25/02/2026	Dia da semana	Quarta-Feira
Obra	CANAL DO PRADO CONTRATO Nº 2.08.018/2025				

Condição climática	Tempo	Condição
Manhã	☀️ Claro	Praticável
Tarde	☀️ Claro	Praticável

Mão de obra (27)						
Auxiliar de Topografia 1	Engenheiro 1	Operador de Equipamentos 3	Topógrafo 1	Assistente Financeiro 1	Encarregado Geral 1	Mão de Obra Própria (25)
Servente 6	Pedreiro 2	Apropriador 1	Técnico de Segurança do Trabalho 1	Auxiliar de Engenharia 1	Motorista de Veículo Pesado 3	
Almoxarife 1	Carpinteiro 2					
Motorista 1	Encanador 1					Terceiros (2)

Equipamentos (6)					
Escavadeira 2	Caminhão Basculante 3	Retro Escavadeira 1			

Atividades (8)	
Limpeza do lastro de do Canal principal (Retirada de lama).	Em Andamento
Enrocamento na fundação do lastro do canal principal.	Em Andamento
Execução de serviços de locação topográfica.	Em Andamento
Colocação dos barbacãs no encoramento.	Em Andamento
Execução da camada de areia na fundação do lastro do canal.	Em Andamento
Execução de limpeza de material de 3 categoria no canal principal.	Em Andamento
Montagem da fôrma para o concreto do canal principal	Em Andamento
Concretagem do lastro do canal. Est-40+13 a Est-41+5	Em Andamento

Fotos (9)



25 de fev. de 2026 18:36:25
7.250510000000001S 35.890375W
62° NE
300 Rua Maria Gomes Carneiro
Jardim Paulistano
Campina Grande
Paraíba
Altitude:478.7msnm
Velocidade:0.0km/h
#CONSTRUTORA ROCHA
Número de índice: 2895



25 de fev. de 2026 17:51:38
64° NE
1870 Rua Santa Catarina
Liberdade
Campina Grande
Paraíba
Altitude:488.5msnm
Velocidade:0.3km/h
Número de índice: 44



25 de fev. de 2026 15:25:23
7.250298333333334S 35.8902433333334W
359° N
2160 Rua Espírito Santo
Jardim Paulistano
Campina Grande
Paraíba
Altitude:500.9msnm
Velocidade:0.1km/h
#CONSTRUTORA ROCHA
Número de índice: 2894



25 de fev. de 2026 13:34:52
7.250426666666668S 35.89034833333336W
209° SW
2159 Rua Espírito Santo
Jardim Paulistano
Campina Grande
Paraíba
Altitude:477.1msnm
Velocidade:0.1km/h
#CONSTRUTORA ROCHA
Número de índice: 2893

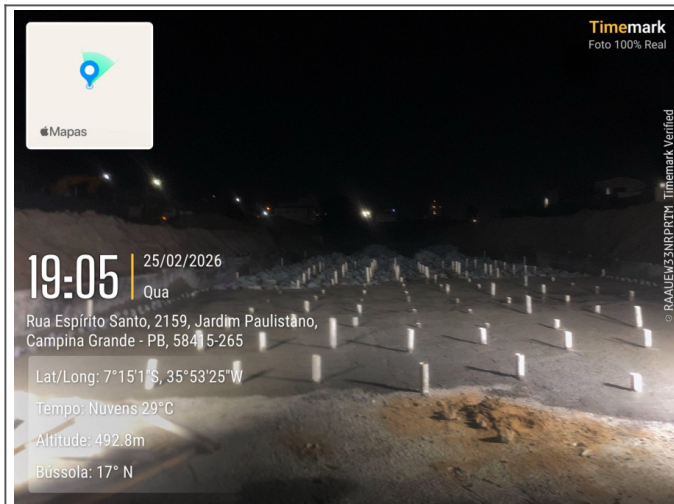

Vídeos (1)	
Vídeo 1 (visualizar).mp4	00:07

Pedro Saulo
CONSTRUTORA RODRIGUES CAVALCANTE
Pedro Saulo do N. Pereira
Engenheiro Civil
CREA - PB 1621699315
Assinatura

Luiz Henrique Soares Pinto
Luiz Henrique Soares Pinto
CREA-PB 1621304380
Eng. Civil - SEC08 IPAC0
Assinatura



Relatório Diário de Obra (RDO)

Relatório n°	115	Data do relatório	26/02/2026	Dia da semana	Quinta-Feira
Obra	CANAL DO PRADO CONTRATO Nº 2.08.018/2025				

Condição climática	Tempo	Condição
Manhã	☀️ Claro	Praticável
Tarde	☀️ Claro	Praticável

Mão de obra (27)						
Auxiliar de Topografia 1	Engenheiro 1	Operador de Equipamentos 3	Topógrafo 1	Assistente Financeiro 1	Encarregado Geral 1	Mão de Obra Própria (25)
Servente 6	Pedreiro 2	Apropriador 1	Técnico de Segurança do Trabalho 1	Auxiliar de Engenharia 1	Motorista de Veículo Pesado 3	
Almoxarife 1	Carpinteiro 2					
Motorista 1	Encanador 1					Terceiros (2)

Equipamentos (6)					
Escavadeira 2	Caminhão Basculante 3	Retro Escavadeira 1			

Atividades (7)	
Limpeza do lastro de do Canal principal (Retirada de lama).	Em Andamento
Enrocamento na fundação do lastro do canal principal.	Em Andamento
Execução de serviços de locação topográfica.	Em Andamento
Colocação dos barbacãs no encoramento.	Em Andamento
Execução da camada de areia na fundação do lastro do canal.	Em Andamento
Execução de limpeza de material de 3 categoria no canal principal.	Em Andamento
Montagem da fôrma para o concreto do canal principal	Em Andamento

Fotos (9)





CONSTRUTORA RODRIGUES CALCANOTE
Pedro Saulo do N. Pereira
Engenheiro Civil
CREA - PB 16216993/15
Assinatura

Luis Henrique Soares Pinto
CREA-PB 1621304380
Eng. Civil - SEC08 IPMCO
Assinatura



Relatório Diário de Obra (RDO)

Relatório n°	116	Data do relatório	27/02/2026	Dia da semana	Sexta-Feira
Obra	CANAL DO PRADO CONTRATO Nº 2.08.018/2025				

Condição climática	Tempo	Condição
Manhã	☀️ Claro	Praticável
Tarde	☀️ Claro	Praticável

Mão de obra (29)						
Auxiliar de Topografia 1	Engenheiro 1	Operador de Equipamentos 3	Topógrafo 1	Assistente Financeiro 1	Encarregado Geral 1	Mão de Obra Própria (27)
Servente 8	Pedreiro 2	Apropriador 1	Técnico de Segurança do Trabalho 1	Auxiliar de Engenharia 1	Motorista de Veículo Pesado 3	
Almoxarife 1	Carpinteiro 2					
Motorista 1	Encanador 1					Terceiros (2)

Equipamentos (6)					
Escavadeira 2	Caminhão Basculante 3	Retro Escavadeira 1			

Atividades (8)	
Limpeza do lastro de do Canal principal (Retirada de lama).	Em Andamento
Enrocamento na fundação do lastro do canal principal.	Em Andamento
Execução de serviços de locação topográfica.	Em Andamento
Colocação dos barbacãs no encoramento.	Em Andamento
Execução da camada de areia na fundação do lastro do canal.	Em Andamento
Execução de limpeza de material de 3 categoria no canal principal.	Em Andamento
Montagem da fôrma para o concreto do canal principal	Em Andamento
Reforço dos desvios devido a probabilidade de chuva.	Em Andamento



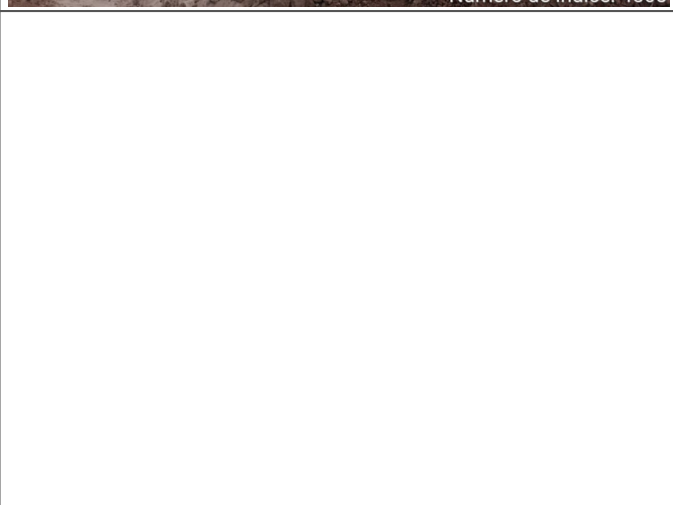

Vídeos (1)	
Vídeo 1 (visualizar).mp4 Reforço dos desvios de água	00:15

 CONSTRUTORA RODRIGAS CALCANTE
 Pedro Saulo do N. Pereira
 Engenheiro Civil
 CREA - PB 16216993/15
 Assinatura

 Luis Henrique Soares Pinto
 CREA-PB 16213043/00
 Eng. Civil - SEC08 IPMCO
 Assinatura



Relatório Diário de Obra (RDO)

Relatório nº	117	Data do relatório	28/02/2026	Dia da semana	Sábado
Obra	CANAL DO PRADO CONTRATO Nº 2.08.018/2025				

Condição climática	Tempo	Condição
Manhã	☀️ Claro	Praticável
Tarde	☀️ Claro	Praticável

Mão de obra (19)						
Engenheiro 1	Operador de Equipamentos 2	Topógrafo 1	Encarregado Geral 1	Servente 4	Pedreiro 2	Mão de Obra Própria (17)
Apropriador 1	Técnico de Segurança do Trabalho 1	Motorista de Veículo Pesado 3	Almoxarife 1			
Motorista 1	Encanador 1					Terceiros (2)

Equipamentos (5)					
Escavadeira 2	Caminhão Basculante 3				

Atividades (5)	
Limpeza do lastro de do Canal principal (Retirada de lama).	Em Andamento
Enrocamento na fundação do lastro do canal principal.	Em Andamento
Execução de serviços de locação topográfica.	Em Andamento
Execução de limpeza de material de 3 categoria no canal principal.	Em Andamento
Concretagem do lastro do canal. Est-40 a Est-40+13	Em Andamento

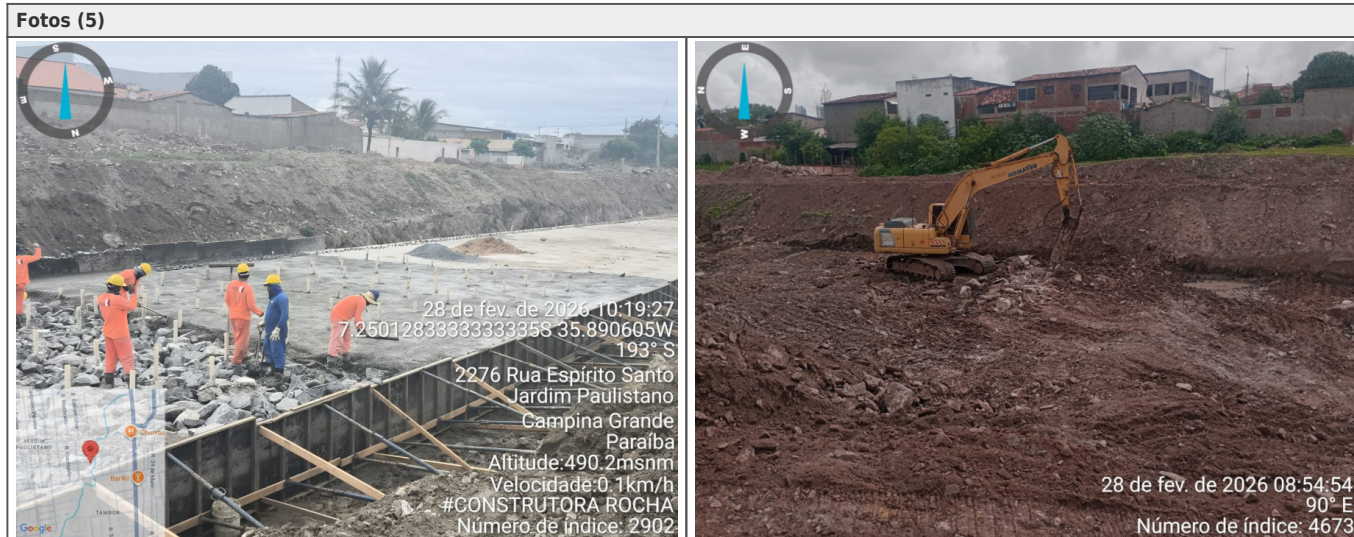

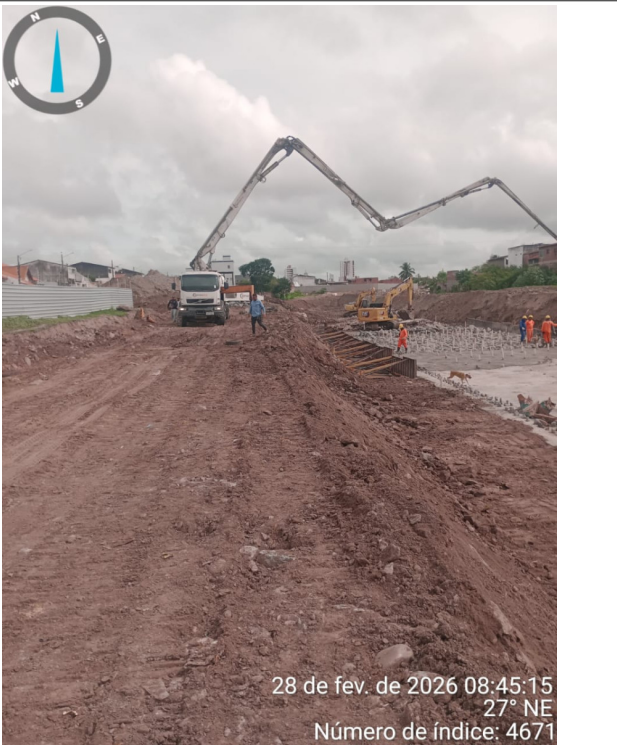

CONSTRUTORA ROCHA CAVALCANTE
Pedro Saulo do N. Pereira
Engenheiro Civil
CREA - PB 16216993/15
Assinatura

Luis Henrique Soares Pinto
CREA-PB 1621304380
Eng. Civil - SEC08 IPAC0
Assinatura