

Protocolo Secretaria de Obras 47.834/2026

De: ARTHUR PEREIRA DE ALMEIDA

Para: SECOB - MC

Data: 18/05/2026 às 08:58:43

Setores (CC):

SECOB - PROTOCOLO, SECOB - MC

Setores envolvidos:

SECOB - PROTOCOLO, SECOB - MC

Medição de Contratos sem Convênio

Nome da Empresa*:

CONSTRUTORA ROCHA CAVALCANTE LTDA

CNPJ*:

09323098000192

Número do contrato*:

2.08.018/2025

Número da Medição*:

7

Valor da Medição*:

537196,60

Período da Medição*:

01/04/2026 A 30/04/2026

Prezados, bom dia,

Segue 7ª medição para assinatura.

Atenciosamente,

Arthur Pereira de Almeida

Anexos:

REV00_DOC_CANAL_DO_PRADO_BOLETIM_MED7_.pdf
REV00_DOC_CANAL_DO_PRADO_DIARIO_MED7_.pdf
REV00_DOC_CANAL_DO_PRADO_MEMORIA_MED7_.pdf
REV00_DOC_CRONOGRAMA_CANAL_DO_PRADO_MED7_.pdf
REV00_DOC_RELATORIO_FOTO_MED7_.pdf
REV00 EDI_CANAL_DO_PRADO_MED7_.xlsx



CONCORRÊNCIA N° 9.08.02/2025				MEDIDAÇÃO Nº: 7		DATA DA EMISSÃO: 13/05/2026		CONTRATO: N° 2.08.018/2025		VALOR TOTAL DO CONTRATO: 38.554.542,31			
OBJETO: CONTRATAÇÃO DE EMPRESA PARA EXECUÇÃO DE OBRA DE CANALIZAÇÃO, REVITALIZAÇÃO E URBANIZAÇÃO DO CANAL DO PRADO E ÁREAS CIRCUNVIZINHAS, NA CIDADE DE CAMPINA GRANDE-PB													
DATA DA OS: 17/10/2025													
MEDIÇÃO: 7													
PERÍODO SIMPLES: 01/04/2026 a 30/04/2026													
PERÍODO ACUMULADO: 17/10/2025 a 30/04/2026		BOLETIM DE MEDIÇÃO											
ITEM	DISCRIMINAÇÃO	UNID	PREÇO UNIT.	PREVISTO		ACUMUL. ANTERIOR		EXECUTADO NO MÊS		ACUMUL. ATUAL		SALDO	
				FISICO	TOTAL	FISICO	FINANCEIRO	FISICO	FINANCEIRO	FISICO	FINANCEIRO	FISICO	FINANCEIRO
1.0	SERVIÇOS PRELIMINARES E ADMINISTRAÇÃO				R\$ 1.250.014,56		R\$ 249.403,02		R\$ 23.596,72		R\$ 272.999,75		R\$ 977.014,81
1.1	PLACA DE OBRA EM CHAPA AÇO GALVANIZADO, INSTALADA - REV 02_01/2022	m²	R\$ 461,25	36,00	R\$ 16.605,00	36,00	R\$ 16.605,00	-	R\$ -	36,00	R\$ 16.605,00	-	R\$ -
1.2	ADMINISTRAÇÃO LOCAL DE OBRA	MES	R\$ 85.942,88	14,00	R\$ 1.203.200,32	2,55	R\$ 218.920,91	0,27	R\$ 23.596,72	2,82	R\$ 242.517,64	11,18	R\$ 960.882,88
1.3	SINALIZAÇÃO COM CAVALETE PLÁSTICO DESMONTÁVEL	un	R\$ 18,29	50,00	R\$ 914,50	-	R\$ -	-	R\$ -	-	R\$ 50,00	-	R\$ 314,50
1.4	SINALIZAÇÃO DIURNA COM TELAPLUMBE EM PVC - 10 USOS	m	R\$ 5,58	294,00	R\$ 1.640,52	-	R\$ -	-	R\$ -	-	R\$ 294,00	-	R\$ 1.640,52
1.5	MOBILIZAÇÃO E DESMOBILIZAÇÃO DE EQUIPAMENTOS	un/d	R\$ 13.877,11	2,00	R\$ 27.754,22	1,00	R\$ 13.877,11	-	R\$ -	1,00	R\$ 13.877,11	1,00	R\$ 13.877,11
2.0	INSTALAÇÕES E CANTIEIRO DE OBRAS				R\$ 192.835,68		R\$ 149.021,25		R\$ 2.815,59		R\$ 151.836,84		R\$ 40.998,84
2.1	CANTIEIRO DE OBRA				R\$ 97.618,78		R\$ 53.904,35		R\$ 2.815,59		R\$ 56.819,94		R\$ 40.998,84
2.1	LOCAÇÃO DE CONTAINER 2,30 X 6,00 M, ALT. 2,50 M, COM 1 SANITÁRIO, PARA ESCRITÓRIO, COMPLETO, SEM DIVISÓRIAS INTERNAS (NÃO INCLUI MOBILIZAÇÃO/DESMOBILIZAÇÃO)	MES	R\$ 1.055,67	14,00	R\$ 14.779,38	5,00	R\$ 5.278,35	1,00	R\$ 1.055,67	6,00	R\$ 6.334,02	8,00	R\$ 8.445,36
2.2	LOCAÇÃO DE CONTAINER 2,30 X 6,00 M, ALT. 2,50 M, PARA ESCRITÓRIO, SEM DIVISÓRIAS INTERNAS E SEM SANITÁRIO (NÃO INCLUI MOBILIZAÇÃO/DESMOBILIZAÇÃO)	MES	R\$ 824,74	14,00	R\$ 11.546,36	5,00	R\$ 4.123,70	1,00	R\$ 824,74	6,00	R\$ 4.948,44	8,00	R\$ 6.597,92
2.3	LOCAÇÃO DE CONTAINER 2,30 X 6,00 M, ALT. 2,50 M, PARA SANITÁRIO, COM 4 BACIAS, 8 CHUVEIROS, 1 LAVATÓRIO E 1 MICTÓRIO (NÃO INCLUI MOBILIZAÇÃO/DESMOBILIZAÇÃO)	MES	R\$ 1.319,58	14,00	R\$ 18.474,12	-	R\$ -	-	R\$ -	-	R\$ -	14,00	R\$ 18.474,12
2.4	LOCAÇÃO DE CONTÊINER ALMOXARIFADO COM PISO NAVAL - 6,00M X 2,35M	MES	R\$ 935,18	14,00	R\$ 13.092,52	5,00	R\$ 4.675,90	1,00	R\$ 935,18	6,00	R\$ 5.611,08	8,00	R\$ 7.481,44
2.5	EXECUÇÃO DE REFEITÓRIO EM CANTIEIRO DE OBRA EM ALVENARIA, NÃO INCLUI MOBILIÁRIO E EQUIPAMENTOS. AF_02/2016	m²	R\$ 709,40	56,00	R\$ 39.726,40	56,00	R\$ 39.726,40	-	R\$ -	56,00	R\$ 39.726,40	-	R\$ -
2.2	INSTALAÇÕES PROVISÓRIAS (ÁGUA, ESGOTO, LUZ)				R\$ 41.566,90		R\$ 41.566,90		R\$ -		R\$ 41.566,90		R\$ -
2.2.1	ENTRADA DE ENERGIA ELÉTRICA, AÉREA, TRIFÁSICA, COM CAIXA DE EMBUTIR, CABO DE 10 MM² E DISJUNTOR DIN 50A (NÃO INCLUI O POSTE DE CONCRETO). AF_07/2020	UN	R\$ 2.270,40	1,00	R\$ 2.270,40	1,00	R\$ 2.270,40	-	R\$ -	1,00	R\$ 2.270,40	-	R\$ -
2.2.2	POSTE CONCRETO ARMADO DE SECAO DUPL T 9,00M 200XD TIPO C14	UN	R\$ 2.808,16	1,00	R\$ 2.808,16	1,00	R\$ 2.808,16	-	R\$ -	1,00	R\$ 2.808,16	-	R\$ -
2.2.3	CAIXA EM CONCRETO PRÉ-MOLDADO PARA ABRIGO DE HIDRÔMETRO COM DN 20 MM - FORNECIMENTO E INSTALAÇÃO. AF_03/2024	UN	R\$ 160,56	1,00	R\$ 160,56	1,00	R\$ 160,56	-	R\$ -	1,00	R\$ 160,56	-	R\$ -
2.2.4	KIT CAVALETE PARA MEDIÇÃO DE ÁGUA - ENTRADA PRINCIPAL, EM PVC 25 MM (3/4") - FORNECIMENTO E INSTALAÇÃO (EXCLUSIVE HIDRÔMETRO). AF_03/2024	UN	R\$ 243,77	1,00	R\$ 243,77	1,00	R\$ 243,77	-	R\$ -	1,00	R\$ 243,77	-	R\$ -
2.2.5	HIDRÔMETRO DN 3/4", 5,0 MB/H - FORNECIMENTO E INSTALAÇÃO. AF_03/2024	UN	R\$ 167,47	1,00	R\$ 167,47	1,00	R\$ 167,47	-	R\$ -	1,00	R\$ 167,47	-	R\$ -
2.2.6	FOSSA SEPTICA EM ALVENARIA BLOCO DE CIMENTO E CONCRETO ARMADO, DIMENSÕES INTERNAS 1,80 X 3,60 X 1,80 M	un	R\$ 27.054,92	1,00	R\$ 27.054,92	1,00	R\$ 27.054,92	-	R\$ -	1,00	R\$ 27.054,92	-	R\$ -
2.2.7	SUMIDOURO CIRCULAR, EM CONCRETO PRÉ-MOLDADO, DIÂMETRO INTERNO = 2,88 M, ALTURA INTERNA = 3,0 M, ÁREA DE INFILTRAÇÃO: 31,4 M² (PARA 12 CONTRIBUINTES). AF_12/2020	UN	R\$ 8.855,62	1,00	R\$ 8.855,62	1,00	R\$ 8.855,62	-	R\$ -	1,00	R\$ 8.855,62	-	R\$ -
2.3	Fechamento do Cantieiro				R\$ 53.656,00		R\$ 53.656,00		R\$ -		R\$ 53.656,00		R\$ -
2.3.1	TAPUME COM TELHA METÁLICA. AF_03/2024	m²	R\$ 113,71	400,00	R\$ 45.484,00	400,00	R\$ 45.484,00	-	R\$ -	400,00	R\$ 45.484,00	-	R\$ -
2.3.2	PORTÃO DE FERRO EM CHAPA GALVANIZADA PLANA 14 GSG	m²	R\$ 408,60	20,00	R\$ 8.172,00	20,00	R\$ 8.172,00	-	R\$ -	20,00	R\$ 8.172,00	-	R\$ -
3.0	LIMPEZA E DEMOLIÇÕES				R\$ 1.543.155,60		R\$ 1.372.018,75		R\$ -		R\$ 1.372.018,75		R\$ 171.136,84
3.1	LIMPEZA MECANIZADA DE CAMADA VEGETAL, VEGETAÇÃO E PEQUENAS ÁRVORES (DIÂMETRO DE TRONCO MENOR QUE 0,20 M), COM TRATOR DE ESTERAS. AF_03/2024	m²	R\$ 0,73	45.000,00	R\$ 32.850,00	41.209,89	R\$ 30.083,22	-	R\$ -	41.209,89	R\$ 30.083,22	3.790,11	R\$ 2.766,78
3.2	DESTOCAMENTO DE ÁRVORES COM DIÂMETRO DE 0,15 A 0,30 M	un	R\$ 45,52	30,00	R\$ 1.365,60	30,00	R\$ 1.365,60	-	R\$ -	30,00	R\$ 1.365,60	-	R\$ -
3.3	ESCAVAÇÃO HORIZONTAL, INCLUINDO CARGA E DESCARGA EM SOLO DE 1ª CATEGORIA COM TRATOR DE ESTERAS (170HP/LÂMINA: 5,20M). AF_07/2020	m³	R\$ 15,18	6.750,00	R\$ 102.465,00	6.181,48	R\$ 93.834,92	-	R\$ -	6.181,48	R\$ 93.834,92	568,52	R\$ 8.630,08
3.4	CARGA, MANOBRAS E DESCARGA DE ENTULHO EM CAMINHÃO BASCULANTE 10 M³ - CARGA COM ESCAVADORA HIDRÁULICA (CAÇAMBA DE 0,80 M³ / 111 HP) E DESCARGA LIVRE (UNIDADE: M3). AF_07/2020	m³	R\$ 10,64	19.687,50	R\$ 209.475,00	10.302,47	R\$ 109.618,31	-	R\$ -	10.302,47	R\$ 109.618,31	9.385,03	R\$ 99.856,69
3.5	TRANSPORTE COM CAMINHÃO BASCULANTE DE 10 M³, EM VIA URBANA EM REVESTIMENTO PRIMÁRIO (UNIDADE: M3XKM). AF_07/2020	M3XKM	R\$ 3,20	374.062,50	R\$ 1.197.000,00	355.348,97	R\$ 1.137.116,70	-	R\$ -	355.348,97	R\$ 1.137.116,70	18.713,53	R\$ 59.883,29
4.0	CANAL PRINCIPAL				R\$ 15.669.078,82		R\$ 3.748.474,85		R\$ 510.784,29		R\$ 4.259.259,14		R\$ 11.409.819,68
4.1	ESCAVAÇÃO DA SEÇÃO DO CANAL				R\$ 6.093.452,44		R\$ 2.149.866,73		R\$ 156.628,45		R\$ 2.306.495,18		R\$ 3.786.957,28
4.1.1	ESCAVAÇÃO HORIZONTAL EM SOLO DE 1ª CATEGORIA COM TRATOR DE ESTERAS (347HP/LÂMINA: 8,70M). AF_07/2020	m³	R\$ 3,90	26.894,66	R\$ 104.889,19	14.160,79	R\$ 55.227,08	-	R\$ -	14.160,79	R\$ 55.227,08	12.733,87	R\$ 49.662,11
4.1.2	ESCAVAÇÃO TRIANGULAR DE VALA COM PROF. MAIOR QUE 1,5 M ATÉ 3,0 M (MÉDIA MONTANTE E JUSANTE) COM COMPOSIÇÃO POR TRECHO, ESCAVADORA (0,8 M³), LARG. ATÉ 1,5 M, EM SOLO DE 2ª CATEGORIA, EM LOCAIS COM ALTO NÍVEL DE INTERFERÊNCIA. AF_09/2024	m³	R\$ 13,35	8.964,89	R\$ 119.681,25	258,60	R\$ 3.452,26	648,29	R\$ 8.654,67	906,89	R\$ 12.106,93	8.058,00	R\$ 107.574,33
4.1.3	DESMONTE DE MATERIAL DE 3ª CATEGORIA (BLOCOS DE ROCHAS OU MATACOS), EM VALA, COM MARTELETE PNEUMÁTICO MANUAL - EXCLUSIVE RETIRADA, CARGA E TRANSPORTE. AF_03/2021	m³	R\$ 190,59	8.964,89	R\$ 1.708.618,05	2.600,96	R\$ 495.716,97	289,24	R\$ 55.126,25	2.890,20	R\$ 550.843,22	6.074,69	R\$ 1.157.774,83
4.1.4	RETIRADA DE MATERIAL DE 3ª CATEGORIA (APÓS ESCAVAÇÃO/DESMONTE) EM VALAS, COM ESCAVADORA HIDRÁULICA - EXCLUSIVE CARGA E TRANSPORTE. AF_03/2021	m³	R\$ 27,98	4.482,44	R\$ 125.418,78	2.368,22	R\$ 66.262,90	289,24	R\$ 8.092,94	2.657,46	R\$ 74.355,83	1.824,98	R\$ 51.062,95
4.1.5	CARGA, MANOBRAS E DESCARGA DE ENTULHO EM CAMINHÃO BASCULANTE 10 M³ - CARGA COM ESCAVADORA HIDRÁULICA (CAÇAMBA DE 0,80 M³ / 111 HP) E DESCARGA LIVRE (UNIDADE: M3). AF_07/2020	m³	R\$ 10,64	56.478,80	R\$ 600.934,38	21.405,48	R\$ 227.754,31	1.186,37	R\$ 12.623,02	22.591,86	R\$ 240.377,34	33.886,94	R\$ 360.557,05
4.1.6	TRANSPORTE COM CAMINHÃO BASCULANTE DE 10 M³, EM VIA URBANA EM REVESTIMENTO PRIMÁRIO (UNIDADE: M3XKM). AF_07/2020	M3XKM	R\$ 3,20	1.073.097,12	R\$ 3.433.910,79	406.704,13	R\$ 1.301.453,21	22.541,12	R\$ 72.131,57	429.245,25	R\$ 1.373.584,78	643.851,88	R\$ 2.080.326,01
4.2	ATERRO LATERAL DO CANAL				R\$ 284.243,72		R\$ -		R\$ -		R\$ -		R\$ 284.243,72
4.2.1	ESCAVAÇÃO HORIZONTAL, INCLUINDO CARGA E DESCARGA EM SOLO DE 1ª CATEGORIA COM TRATOR DE ESTERAS (170HP/LÂMINA: 5,20M). AF_07/2020	m³	R\$ 15,18	2.509,75	R\$ 38.097,93	-	R\$ -	-	R\$ -	-	R\$ -	2.509,75	R\$ 38.097,93

CONCORRÊNCIA N° 9.08.02/2025													
OBJETO: CONTRATAÇÃO DE EMPRESA PARA EXECUÇÃO DE OBRA DE CANALIZAÇÃO, REVITALIZAÇÃO E URBANIZAÇÃO DO CANAL DO PRADO E ÁREAS CIRCUNVIZINHAS, NA CIDADE DE CAMPINA GRANDE-PB													
DATA DA OS:		17/10/2025											
MEDIÇÃO:		7											
PERÍODO SIMPLES:		01/04/2026 30/04/2026											
PERÍODO ACUMULADO:		17/10/2025 30/04/2026											
BOLETIM DE MEDIÇÃO													
ITEM	DISCRIMINAÇÃO	UNID	PREÇO UNIT.	PREVISTO		ACUMUL. ANTERIOR		EXECUTADO NO MÊS		ACUMUL. ATUAL		SALDO	
				FÍSICO	TOTAL	FÍSICO	FINANCEIRO	FÍSICO	FINANCEIRO	FÍSICO	FINANCEIRO	FÍSICO	FINANCEIRO
4.2.2	CARGA, MANOBRAS E DESCARGA DE ENTULHO EM CAMINHÃO BASCULANTE 10 M³ - CARGA COM ESCAVADEIRA HIDRÁULICA (CAÇAMBA DE 0,80 M³ / 111 HP) E DESCARGA LIVRE (UNIDADE: M3). AF. 07/2020	m³	R\$ 10,64	2.760,72	R\$ 29.374,06	-	R\$ -	-	R\$ -	-	R\$ -	2.760,72	R\$ 29.374,06
4.2.3	TRANSPORTE COM CAMINHÃO BASCULANTE DE 10 M³, EM VIA URBANA EM REVESTIMENTO PRIMÁRIO (UNIDADE: M3XKM). AF. 07/2020	M3XKM	R\$ 3,20	22.085,78	R\$ 70.874,43	-	R\$ -	-	R\$ -	-	R\$ -	22.085,78	R\$ 70.874,43
4.2.4	EXECUÇÃO E COMPACTAÇÃO DE CORPO DE ATERRIO (95% DE ENERGIA DO PROCTOR NORMAL) COM SOLO PREDOMINANTEMENTE ARENOSO ESPESSURA 15CM - EXCLUSIVO MATERIAL, ESCAVAÇÃO, CARGA E TRANSPORTE. AF. 09/2024	m³	R\$ 7,65	2.760,72	R\$ 21.119,50	-	R\$ -	-	R\$ -	-	R\$ -	2.760,72	R\$ 21.119,50
4.2.5	ARGILA OU BARRO PARA ATERRIO/ATERRO (RETRADO NA JAZIDA, SEM TRANSPORTE)	M³	R\$ 45,27	2.760,72	R\$ 124.977,80	-	R\$ -	-	R\$ -	-	R\$ -	2.760,72	R\$ 124.977,80
4.3	SINALIZAÇÃO			R\$ 6.567,60	R\$ -	R\$ -	R\$ -	R\$ -	R\$ -	R\$ -	R\$ -	R\$ -	R\$ 6.567,60
4.3.1	SINALIZAÇÃO ABERTA C/ LUMINÁRIA P/SEGURANÇA TRANSITO VEICULOS/PEDESTRES	M	R\$ 3,90	1.684,00	R\$ 6.567,60	-	R\$ -	-	R\$ -	-	R\$ -	1.684,00	R\$ 6.567,60
4.4	ESGOTAMENTO			R\$ 18.524,00	R\$ -	R\$ 496,78	R\$ 799,90	R\$ 1.296,68	R\$ 1.296,68	R\$ 1.296,68	R\$ 1.296,68	R\$ -	R\$ 17.227,32
4.4.1	ESGOTAMENTO D'ÁGUA C/MOTOBOMBA CAPAC. 1 M3/H (06 MESES)	H	R\$ 8,42	2.200,00	R\$ 18.524,00	59,00	R\$ 496,78	95,00	R\$ 799,90	154,00	R\$ 1.296,68	2.046,00	R\$ 17.227,32
4.5	FUNDAÇÃO DO CANAL			R\$ 2.567.498,90	R\$ -	R\$ 744.820,89	R\$ -	R\$ -	R\$ -	R\$ 744.820,89	R\$ -	R\$ -	R\$ 1.812.678,00
4.5.1	LASTRO COM MATERIAL GRANULAR (ÁREA MÉDIA), APLICADO EM PISOS OU LAJES SOBRE SOLO, ESPESSURA DE 10 CM. AF. 01/2024	m²	R\$ 259,80	3.052,66	R\$ 793.080,02	-	R\$ -	-	R\$ -	-	R\$ -	3.052,66	R\$ 793.080,02
4.5.2	ENROCAMENTO COM PEDRA GRANÍTICA ARRUMADA	m³	R\$ 435,26	2.442,12	R\$ 1.062.959,24	1.511,99	R\$ 658.108,77	-	R\$ -	1.511,99	R\$ 658.108,77	930,13	R\$ 404.850,47
4.5.3	REGULARIZAÇÃO MANUAL E COMPACTAÇÃO COM PLACA VIBRATÓRIA	M²	R\$ 8,23	8.140,42	R\$ 66.995,62	2.797,03	R\$ 23.019,56	-	R\$ -	2.797,03	R\$ 23.019,56	5.343,39	R\$ 43.976,06
4.5.4	LASTRO COM MATERIAL GRANULAR (ÁREA MÉDIA), APLICADO EM PISOS OU LAJES SOBRE SOLO, ESPESSURA DE 10 CM. AF. 01/2024	m²	R\$ 259,80	2.442,12	R\$ 634.464,02	245,16	R\$ 63.692,57	-	R\$ -	245,16	R\$ 63.692,57	2.196,96	R\$ 570.771,45
4.6	ESTRUTURA DO CANAL			R\$ 5.266.251,12	R\$ -	R\$ 771.418,73	R\$ -	R\$ 333.449,59	R\$ -	R\$ 1.104.868,33	R\$ -	R\$ -	R\$ 4.161.382,79
4.6.1	FABRICAÇÃO, MONTAGEM E DESMONTAGEM DE FORMA PARA CORTINA DE CONTENÇÃO, EM CHAPA DE MADEIRA COMPENSADA PLASTIFICADA, E = 18 MM, 10 UTILIZAÇÕES. AF. 11/2024	m²	R\$ 40,62	7.891,94	R\$ 320.570,76	263,78	R\$ 10.714,74	261,36	R\$ 10.616,44	525,14	R\$ 21.331,19	7.366,80	R\$ 299.239,57
4.6.2	CONCRETO CICLÓPICO FCK = 15MPA 30% PEDRA DE MÃO EM VOLUME REAL, INCLUSIVE LANÇAMENTO. AF. 05/2021	m³	R\$ 673,72	6.961,95	R\$ 4.690.404,14	1.129,11	R\$ 760.703,99	479,18	R\$ 322.833,15	1.608,29	R\$ 1.083.537,14	5.353,66	R\$ 3.606.867,00
4.6.3	LASTRO COM MATERIAL GRANULAR (ÁREA MÉDIA), APLICADO EM PISOS OU LAJES SOBRE SOLO, ESPESSURA DE 10 CM. AF. 01/2024	m²	R\$ 259,80	550,19	R\$ 142.938,84	-	R\$ -	-	R\$ -	-	R\$ -	550,19	R\$ 142.938,84
4.6.4	LASTRO COM MATERIAL GRANULAR (PEDRA BRITADA N2), APLICADO EM PISOS OU LAJES SOBRE SOLO, ESPESSURA DE 10 CM. AF. 01/2024	m²	R\$ 204,18	550,19	R\$ 112.337,38	-	R\$ -	-	R\$ -	-	R\$ -	550,19	R\$ 112.337,38
4.7	REVESTIMENTO			R\$ 611.600,57	R\$ -	R\$ -	R\$ -	R\$ -	R\$ -	R\$ -	R\$ -	R\$ -	R\$ 611.600,57
4.7.1	PISO CIMENTADO, TRACO 1:3 (CIMENTO E AREIA), ACABAMENTO RÚSTICO, ESPESSURA 4,0 CM. PREPARO MECÂNICO DA ARGAMASSA. AF. 09/2020	m²	R\$ 58,94	10.376,66	R\$ 611.600,57	-	R\$ -	-	R\$ -	-	R\$ -	10.376,66	R\$ 611.600,57
4.8	BARBACAS			R\$ 294.624,49	R\$ -	R\$ 67.243,56	R\$ -	R\$ 19.906,35	R\$ -	R\$ 87.149,91	R\$ -	R\$ -	R\$ 207.474,58
4.8.1	DRENO BARBACA DN 75 MM SEM MATERIAL DRENANTE. AF. 07/2021	M	R\$ 48,94	5.916,00	R\$ 289.529,04	1.374,00	R\$ 67.243,56	406,75	R\$ 19.906,35	1.780,75	R\$ 87.149,91	4.135,25	R\$ 202.379,13
4.8.2	REDETEL. MÃO TECIDO AGULHADO DE FIBAMENTOS CONTÍNUOS 100% POLIESTER, RESISTÊNCIA A TRACAO = 09 KN/M	M²	R\$ 9,57	532,44	R\$ 5.095,45	-	R\$ -	-	R\$ -	-	R\$ -	532,44	R\$ 5.095,45
4.9	ENSECADEIRA			R\$ 87.768,96	R\$ -	R\$ 14.628,16	R\$ -	R\$ -	R\$ -	R\$ 14.628,16	R\$ -	R\$ -	R\$ 73.140,80
4.9.1	ENSECADEIRA C/ SACO DE AREIA C/REMOÇÃO	m³	R\$ 457,13	192,00	R\$ 87.768,96	32,00	R\$ 14.628,16	-	R\$ -	32,00	R\$ 14.628,16	160,00	R\$ 73.140,80
4.10	RECUPERAÇÃO DO CANAL EXISTENTE, INCLUSIVE DEMOLIÇÃO PARCIAL			R\$ 448.547,02	R\$ -	R\$ -	R\$ -	R\$ -	R\$ -	R\$ -	R\$ -	R\$ -	R\$ 448.547,02
4.10.1	DEMOLIÇÃO DE PISO E/OU REVESTIMENTO DE PAREDE EM CIMENTADO OU CONCRETO SIMPLES, DE FORMA MECANIZADA COM MARTELETE ROMPEDOR ELÉTRICO, SEM REAPROVEITAMENTO.	m³	R\$ 187,70	209,92	R\$ 39.401,98	-	R\$ -	-	R\$ -	-	R\$ -	209,92	R\$ 39.401,98
4.10.2	DEMOLIÇÃO MECANIZADA DE CONCRETO CICLÓPICO, COM ROMPEDOR PNEUMÁTICO INCLUSIVE AFASTAMENTO E EMPILHAMENTO, EXCLUSIVO TRANSPORTE E RETRADA DO MATERIAL DEMOLIDO	m³	R\$ 113,13	636,70	R\$ 72.029,87	-	R\$ -	-	R\$ -	-	R\$ -	636,70	R\$ 72.029,87
4.10.3	FABRICAÇÃO, MONTAGEM E DESMONTAGEM DE FORMA PARA CORTINA DE CONTENÇÃO, EM CHAPA DE MADEIRA COMPENSADA PLASTIFICADA, E = 18 MM, 10 UTILIZAÇÕES. AF. 11/2024	m²	R\$ 40,62	81,92	R\$ 3.327,59	-	R\$ -	-	R\$ -	-	R\$ -	81,92	R\$ 3.327,59
4.10.4	CONCRETO CICLÓPICO FCK = 15MPA 30% PEDRA DE MÃO EM VOLUME REAL, INCLUSIVE LANÇAMENTO. AF. 05/2021	m³	R\$ 673,72	7,66	R\$ 5.160,69	-	R\$ -	-	R\$ -	-	R\$ -	7,66	R\$ 5.160,69
4.10.5	PISO CIMENTADO, TRACO 1:3 (CIMENTO E AREIA), ACABAMENTO RÚSTICO, ESPESSURA 4,0 CM. PREPARO MECÂNICO DA ARGAMASSA. AF. 09/2020	m²	R\$ 58,94	3.610,77	R\$ 212.818,78	-	R\$ -	-	R\$ -	-	R\$ -	3.610,77	R\$ 212.818,78
4.10.6	RASPAGEM E EMPILHAMENTO DE MATERIAL ASSORIADO, EXCLUSIVO TRANSPORTE E RETRADA	m³	R\$ 198,84	132,42	R\$ 26.330,39	-	R\$ -	-	R\$ -	-	R\$ -	132,42	R\$ 26.330,39
4.10.7	CARGA, MANOBRAS E DESCARGA DE ENTULHO EM CAMINHÃO BASCULANTE 10 M³ - CARGA COM ESCAVADEIRA HIDRÁULICA (CAÇAMBA DE 0,80 M³ / 111 HP) E DESCARGA LIVRE (UNIDADE: M3). AF. 07/2020	m³	R\$ 10,64	1.252,49	R\$ 13.326,49	-	R\$ -	-	R\$ -	-	R\$ -	1.252,49	R\$ 13.326,49
4.10.8	TRANSPORTE COM CAMINHÃO BASCULANTE DE 10 M³, EM VIA URBANA EM REVESTIMENTO PRIMÁRIO (UNIDADE: M3XKM). AF. 07/2020	M3XKM	R\$ 3,20	23.797,26	R\$ 76.151,23	-	R\$ -	-	R\$ -	-	R\$ -	23.797,26	R\$ 76.151,23
5.0	VAS PROJETADAS			R\$ 10.899.875,41	R\$ -	R\$ 388.875,11	R\$ -	R\$ -	R\$ -	R\$ 388.875,11	R\$ -	R\$ -	R\$ 10.471.000,30
5.1	TERRAPLENAGEM			R\$ 10.899.875,41	R\$ -	R\$ 388.875,11	R\$ -	R\$ -	R\$ -	R\$ 388.875,11	R\$ -	R\$ -	R\$ 10.471.000,30
5.1.1	BOTA-FORA			R\$ 1.144.899,44	R\$ -	R\$ 388.875,11	R\$ -	R\$ -	R\$ -	R\$ 388.875,11	R\$ -	R\$ -	R\$ 756.024,33
5.1.1.1	ESCAVAÇÃO HORIZONTAL, INCLUINDO CARGA E DESCARGA EM SOLO DE 1ª CATEGORIA COM TRATOR DE ESTERAS (150HP/LÂMINA: 3,19M3). AF. 07/2020	m³	R\$ 16,81	2.462,23	R\$ 41.390,09	2.263,65	R\$ 38.051,99	-	R\$ -	2.263,65	R\$ 38.051,99	198,58	R\$ 3.338,10
5.1.1.2	ESCAVAÇÃO HORIZONTAL, INCLUINDO ESCARTELAÇÃO, CARGA E DESCARGA EM SOLO DE 2ª CATEGORIA COM TRATOR DE ESTERAS (100HP/LÂMINA: 2,19M3). AF. 07/2020	m³	R\$ 22,70	615,56	R\$ 13.973,15	538,45	R\$ 12.222,91	-	R\$ -	538,45	R\$ 12.222,91	77,10	R\$ 1.750,25
5.1.1.3	ESCAVAÇÃO EM 3ª CATEGORIA COM ESCAVADEIRA HIDRÁULICA COM ROMPEDOR HIDRÁULICO	m³	R\$ 71,25	1.025,93	R\$ 73.097,46	538,45	R\$ 38.364,85	-	R\$ -	538,45	R\$ 38.364,85	487,48	R\$ 34.732,62
5.1.1.4	CARGA, MANOBRAS E DESCARGA DE ENTULHO EM CAMINHÃO BASCULANTE 10 M³ - CARGA COM ESCAVADEIRA HIDRÁULICA (CAÇAMBA DE 0,80 M³ / 111 HP) E DESCARGA LIVRE (UNIDADE: M3). AF. 07/2020	m³	R\$ 10,64	16.004,50	R\$ 170.287,86	4.202,62	R\$ 44.715,91	-	R\$ -	4.202,62	R\$ 44.715,91	11.801,88	R\$ 125.571,95
5.1.1.5	TRANSPORTE COM CAMINHÃO BASCULANTE DE 10 M³, EM VIA URBANA EM REVESTIMENTO PRIMÁRIO (UNIDADE: M3XKM). AF. 07/2020	M3XKM	R\$ 3,20	264.422,15	R\$ 846.150,88	79.849,83	R\$ 255.519,46	-	R\$ -	79.849,83	R\$ 255.519,46	184.572,32	R\$ 590.631,41



CONCORRÊNCIA N° 9.08.02/2025				MEDIDAÇÃO Nº: 7		DATA DA EMISSÃO: 13/05/2026		CONTRATO: Nº 2.08.018/2025		VALOR TOTAL DO CONTRATO: 38.554.542,31				
OBJETO: CONTRATAÇÃO DE EMPRESA PARA EXECUÇÃO DE OBRA DE CANALIZAÇÃO, REVITALIZAÇÃO E URBANIZAÇÃO DO CANAL DO PRADO E ÁREAS CIRCUNVIZINHAS, NA CIDADE DE CAMPINA GRANDE-PB														
DATA DA OS: 17/10/2025														
MEDIÇÃO: 7														
PERÍODO SIMPLES: 01/04/2026		30/04/2026												
PERÍODO ACUMULADO: 17/10/2025		30/04/2026												
BOLETIM DE MEDIÇÃO														
ITEM	DISCRIMINAÇÃO	UNID	PREÇO UNIT.	PREVISTO		ACUMUL. ANTERIOR		EXECUTADO NO MÊS		ACUMUL. ATUAL		SALDO		
				FISICO	TOTAL	FISICO	FINANCEIRO	FISICO	FINANCEIRO	FISICO	FINANCEIRO	FISICO	FINANCEIRO	
5.1.2	ATERRO				R\$	9.714.975,97							R\$	9.714.975,97
5.1.2.1	ESCAVAÇÃO HORIZONTAL, INCLUINDO CARGA, DESCARGA E TRANSPORTE EM SOLO DE 1ª CATEGORIA COM TRATOR DE ESTERIAS (347HP/PLMUNA: 8,70MS) E CAMINHÃO BASCULANTE DE 10M3, OMT. ATÉ 200M. AF_07/2020	m³	R\$ 17,20	45.363,39	R\$ 780.250,34	-	R\$ -	-	R\$ -	-	R\$ -	45.363,39	R\$ 780.250,34	
5.1.2.2	ÁRGLA OU BARRO PARA ATERRO/REATERRO (RETRADO NA JAZIDA, SEM TRANSPORTE)	M³	R\$ 45,27	46.052,12	R\$ 2.084.779,55	-	R\$ -	-	R\$ -	-	R\$ -	46.052,12	R\$ 2.084.779,55	
5.1.2.3	TRANSPORTE COM CAMINHÃO BASCULANTE DE 10 M³, EM VIA URBANA EM REVESTIMENTO PRIMÁRIO (UNIDADE: M3XKM, AF_07/2020)	M3XKM	R\$ 3,20	368.416,97	R\$ 1.178.934,31	-	R\$ -	-	R\$ -	-	R\$ -	368.416,97	R\$ 1.178.934,31	
5.1.2.4	REGULARIZAÇÃO E COMPACTAÇÃO DE SUBLEITO DE SOLO PREDOMINANTEMENTE ARGILOSO, PARA OBRAS DE CONSTRUÇÃO DE PAVIMENTOS. AF_09/2024	m²	R\$ 2,34	17.753,53	R\$ 41.543,26	-	R\$ -	-	R\$ -	-	R\$ -	17.753,53	R\$ 41.543,26	
5.1.2.5	EXECUÇÃO E COMPACTAÇÃO DE CORPO DE ATERRO (95% DE ENERGIA DO PROCTOR NORMAL) COM SOLO PREDOMINANTEMENTE ARENOSO ESPESSURA 15CM- EXCLUSIVE MATERIAL, ESCAVAÇÃO, CARGA E TRANSPORTE. AF_09/2024	m³	R\$ 7,65	57.790,86	R\$ 442.100,10	-	R\$ -	-	R\$ -	-	R\$ -	57.790,86	R\$ 442.100,10	
5.1.2.6	ENROCAMENTO COM PEDRA GRANÍTICA ARRUMADA	m³	R\$ 443,68	10.652,12	R\$ 4.726.131,71	-	R\$ -	-	R\$ -	-	R\$ -	10.652,12	R\$ 4.726.131,71	
5.1.2.7	LASTRO COM MATERIAL GRANULAR (ÁREA MÉDIA), APLICADO EM PISOS OU LAJES SOBRE SOLO, ESPESSURA DE 10 CM. AF_01/2024	m²	R\$ 259,80	1.775,35	R\$ 461.236,70	-	R\$ -	-	R\$ -	-	R\$ -	1.775,35	R\$ 461.236,70	
6.0	DRENAGEM				R\$	740.086,88							R\$	740.086,88
6.1	ESCAVAÇÕES DAS VALAS				R\$	246.061,48							R\$	246.061,48
6.1.1	ESCAVAÇÃO MECANIZADA DE VALA COM PROF. MAIOR QUE 1,50 M ATÉ 3,0 M (MÉDIA MONTANTE E JUSANTE) (UMA COMPOSIÇÃO POR TRECHO), ESCAVADEIRA (1,2 M3), LARG. DE 1,5 M A 2,5 M, EM SOLO DE 1ª CATEGORIA, EM LOCAIS COM ALTO NÍVEL DE INTERFERÊNCIA. AF_09/2024	m³	R\$ 10,41	644,00	R\$ 6.704,04	-	R\$ -	-	R\$ -	-	R\$ -	644,00	R\$ 6.704,04	
6.1.2	ESCAVAÇÃO MECANIZADA DE VALA COM PROF. MAIOR QUE 1,5 M ATÉ 3,0 M (MÉDIA MONTANTE E JUSANTE) (UMA COMPOSIÇÃO POR TRECHO), COM ESCAVADEIRA (1,2 M3), LARG. DE 1,5 M A 2,5 M, EM SOLO DE 2ª CATEGORIA, EM LOCAIS COM ALTO NÍVEL DE INTERFERÊNCIA. AF_09/2024	m³	R\$ 12,99	515,20	R\$ 6.692,44	-	R\$ -	-	R\$ -	-	R\$ -	515,20	R\$ 6.692,44	
6.1.3	DESMONTE DE MATERIAL DE 3ª CATEGORIA (BLOCOS DE ROCHAS OU MATACOS), EM VALA, COM MARTELETE PNEUMÁTICO MANUAL - EXCLUSIVE RETRADA, CARGA E TRANSPORTE. AF_03/2021	m³	R\$ 190,59	128,80	R\$ 24.547,99	-	R\$ -	-	R\$ -	-	R\$ -	128,80	R\$ 24.547,99	
6.1.4	RETRADA DE MATERIAL DE 3ª CATEGORIA (APÓS ESCAVAÇÃO/DESMONTE) EM VALAS, COM RETROESCAVADORA - EXCLUSIVE CARGA E TRANSPORTE. AF_03/2021	m³	R\$ 40,92	128,80	R\$ 5.270,49	-	R\$ -	-	R\$ -	-	R\$ -	128,80	R\$ 5.270,49	
6.1.5	CARGA, MANOBRÁ E DESCARGA DE ENTULHO EM CAMINHÃO BASCULANTE 10 M³ - CARGA COM ESCAVADORA HIDRÁULICA (CAÇAMBA DE 0,80 M³ / 111 HP) E DESCARGA LIVRE (UNIDADE: M3). AF_07/2020	m³	R\$ 10,64	180,32	R\$ 1.918,60	-	R\$ -	-	R\$ -	-	R\$ -	180,32	R\$ 1.918,60	
6.1.6	TRANSPORTE COM CAMINHÃO BASCULANTE DE 10 M³, EM VIA URBANA EM REVESTIMENTO PRIMÁRIO (UNIDADE: M3XKM, AF_07/2020)	M3XKM	R\$ 3,20	3.426,08	R\$ 10.963,45	-	R\$ -	-	R\$ -	-	R\$ -	3.426,08	R\$ 10.963,45	
6.1.7	ÁRGLA OU BARRO PARA ATERRO/REATERRO (RETRADO NA JAZIDA, SEM TRANSPORTE)	M³	R\$ 45,27	942,60	R\$ 42.671,50	-	R\$ -	-	R\$ -	-	R\$ -	942,60	R\$ 42.671,50	
6.1.8	TRANSPORTE COM CAMINHÃO BASCULANTE DE 10 M³, EM VIA URBANA EM REVESTIMENTO PRIMÁRIO (UNIDADE: M3XKM, AF_07/2020)	M3XKM	R\$ 3,20	26.870,57	R\$ 85.985,83	-	R\$ -	-	R\$ -	-	R\$ -	26.870,57	R\$ 85.985,83	
6.1.9	REATERRO MECANIZADO DE VALA COM ESCAVADORA HIDRÁULICA (CAPACIDADE DA CAÇAMBA: 0,8 M³ / POTÊNCIA: 111 HP), LARGURA DE 1,5 A 2,5 M, PROFUNDIDADE DE 1,5 A 3,0 M, COM SOLO DE 1ª CATEGORIA EM LOCAIS COM ALTO NÍVEL DE INTERFERÊNCIA. AF_04/2018	m³	R\$ 16,31	1.131,39	R\$ 18.452,97	-	R\$ -	-	R\$ -	-	R\$ -	1.131,39	R\$ 18.452,97	
6.1.10	ESCORAMENTO DE VALA, TIPO PONTALEAMENTO, COM PROFUNDIDADE DE 0 A 1,5 M, LARGURA MAIOR OU IGUAL A 1,5 M E MENOR QUE 2,5 M. AF_09/2020	m²	R\$ 35,49	1.207,50	R\$ 42.854,17	-	R\$ -	-	R\$ -	-	R\$ -	1.207,50	R\$ 42.854,17	
6.2	TUBULAÇÃO				R\$	265.905,54							R\$	265.905,54
6.2.1	TUBO DE CONCRETO (SIMPLES) PARA REDES COLETORAS DE ÁGUAS PLUVIAIS, DIÂMETRO DE 400 MM, JUNTA RÍGIDA, INSTALADO EM LOCAL COM ALTO NÍVEL DE INTERFERÊNCIAS - FORNECIMENTO E ASSENTAMENTO. AF_03/2024	M	R\$ 138,21	700,00	R\$ 96.747,00	-	R\$ -	-	R\$ -	-	R\$ -	700,00	R\$ 96.747,00	
6.2.2	TUBO DE CONCRETO PARA REDES COLETORAS DE ÁGUAS PLUVIAIS, DIÂMETRO DE 600 MM, JUNTA RÍGIDA, INSTALADO EM LOCAL COM ALTO NÍVEL DE INTERFERÊNCIAS - FORNECIMENTO E ASSENTAMENTO. AF_03/2024	M	R\$ 359,67	50,00	R\$ 17.983,50	-	R\$ -	-	R\$ -	-	R\$ -	50,00	R\$ 17.983,50	
6.2.3	PREPARO DE FUNDO DE VALA COM LARGURA MENOR QUE 1,5 M, COM CAMADA DE ÁREA, LANÇAMENTO MECANIZADO. AF_08/2020	m²	R\$ 289,62	208,00	R\$ 60.240,96	-	R\$ -	-	R\$ -	-	R\$ -	208,00	R\$ 60.240,96	
6.2.4	ENROCAMENTO COM PEDRA GRANÍTICA ARRUMADA	m³	R\$ 435,26	208,00	R\$ 90.534,08	-	R\$ -	-	R\$ -	-	R\$ -	208,00	R\$ 90.534,08	
6.3	DISPOSITIVOS				R\$	228.519,86							R\$	228.519,86
6.3.1	CAPA PARA BOCA DE LOBO SIMPLES RETANGULAR, EM ALVENARIA COM TUILOS CERÂMICOS MACIÇOS, DIMENSÕES INTERNAS: 0,6X1,2 M. AF_12/2020	UN	R\$ 1.982,09	100,00	R\$ 198.209,00	-	R\$ -	-	R\$ -	-	R\$ -	100,00	R\$ 198.209,00	
6.3.2	BASE PARA POÇO DE VISITA CIRCULAR PARA DRENAGEM, EM ALVENARIA COM TUILOS CERÂMICOS MACIÇOS, DIÂMETRO INTERNO = 1,2 M, PROFUNDIDADE = 1,40 M, EXCL. LINHO TAMPÃO. AF_12/2020	UN	R\$ 3.247,26	7,00	R\$ 22.730,82	-	R\$ -	-	R\$ -	-	R\$ -	7,00	R\$ 22.730,82	
6.3.3	ACRÉSCIMO PARA POÇO DE VISITA CIRCULAR PARA DRENAGEM, EM ALVENARIA COM TUILOS CERÂMICOS MACIÇOS, DIÂMETRO INTERNO = 1,5 M. AF_12/2020	M	R\$ 2.174,97	1,47	R\$ 3.197,20	-	R\$ -	-	R\$ -	-	R\$ -	1,47	R\$ 3.197,20	
6.3.4	TAMPA CIRCULAR PARA ESGOTO E DRENAGEM, EM FERRO FUNDIDO, DIÂMETRO INTERNO = 0,6 M. AF_12/2020	UN	R\$ 626,12	7,00	R\$ 4.382,84	-	R\$ -	-	R\$ -	-	R\$ -	7,00	R\$ 4.382,84	
7.0	PONTE E PASSARELAS				R\$	513.615,08							R\$	513.615,08
7.1	PONTE				R\$	395.096,16							R\$	395.096,16
7.1.1	ESCORAMENTO METÁLICO PARA LAJES E VIGAS, C/ ESCORAS TUBULARES TIPO "B" (H=3,30 A 4,50 M), COM MONTAGEM E DESMONTAGEM	m²	R\$ 49,83	157,20	R\$ 7.833,27	-	R\$ -	-	R\$ -	-	R\$ -	157,20	R\$ 7.833,27	
7.1.2	FABRICAÇÃO DE FORMAS PARA LAJES, EM CHAPA DE MADEIRA COMPENSADA PLASTIFICADA, E = 18 MM. AF_09/2020	m²	R\$ 58,25	350,44	R\$ 20.413,13	-	R\$ -	-	R\$ -	-	R\$ -	350,44	R\$ 20.413,13	
7.1.3	CORTE E DOBRA DE AÇO CA-80, DIÂMETRO DE 5,0 MM. AF_06/2022	KG	R\$ 11,78	17,20	R\$ 202,61	-	R\$ -	-	R\$ -	-	R\$ -	17,20	R\$ 202,61	
7.1.4	ARMAÇÃO DE PILAR OU VIGA DE ESTRUTURA CONVENCIONAL DE CONCRETO ARMADO UTILIZANDO AÇO CA-80 DE 5,0 MM - MONTAGEM. AF_06/2022	KG	R\$ 16,52	17,20	R\$ 284,14	-	R\$ -	-	R\$ -	-	R\$ -	17,20	R\$ 284,14	
7.1.5	CORTE E DOBRA DE AÇO CA-50, DIÂMETRO DE 8,0 MM. AF_06/2022	KG	R\$ 11,90	398,20	R\$ 4.738,58	-	R\$ -	-	R\$ -	-	R\$ -	398,20	R\$ 4.738,58	
7.1.6	ARMAÇÃO DE PILAR OU VIGA DE ESTRUTURA CONVENCIONAL DE CONCRETO ARMADO UTILIZANDO AÇO CA-50 DE 8,0 MM - MONTAGEM. AF_06/2022	KG	R\$ 14,76	398,20	R\$ 5.877,43	-	R\$ -	-	R\$ -	-	R\$ -	398,20	R\$ 5.877,43	
7.1.7	CORTE E DOBRA DE AÇO CA-50, DIÂMETRO DE 10,0 MM. AF_06/2022	KG	R\$ 10,97	2.643,20	R\$ 28.995,90	-	R\$ -	-	R\$ -	-	R\$ -	2.643,20	R\$ 28.995,90	

CONCORRÊNCIA N° 9.08.02/2025				MEDIDAÇÃO N° 7										DATA DA EMISSÃO: 13/05/2026		CONTRATO: N° 2.08.018/2025		VALOR TOTAL DO CONTRATO: 38.554.542,31			
OBJETO: CONTRATAÇÃO DE EMPRESA PARA EXECUÇÃO DE OBRA DE CANALIZAÇÃO, REVITALIZAÇÃO E URBANIZAÇÃO DO CANAL DO PRADO E ÁREAS CIRCUNVIZINHAS, NA CIDADE DE CAMPINA GRANDE-PB														VALOR = R\$ 38.554.542,31		VALOR DA MEDIÇÃO ACUMULADA ANTERIOR = R\$ 7.014.954,58		VALOR DA MEDIÇÃO ATUAL = R\$ 537.196,60		VALOR DA MEDIÇÃO ACUMUL = R\$ 7.552.151,19	
DATA DAS: 17/10/2025				MEDIÇÃO: 7																	
PERÍODO SIMPLES: 01/04/2026				30/04/2026																	
PERÍODO ACUMULADO: 17/10/2025				30/04/2026										BOLETIM DE MEDIÇÃO							
ITEM	DISCRIMINAÇÃO	UNID	PREÇO UNIT.	PREVISTO		ACUMUL. ANTERIOR		EXECUTADO NO MÊS		ACUMUL. ATUAL		SALDO									
				FÍSICO	TOTAL	FÍSICO	FINANCEIRO	FÍSICO	FINANCEIRO	FÍSICO	FINANCEIRO	FÍSICO	FINANCEIRO								
7.1.8	ARMAÇÃO DE PILAR OU VIGA DE ESTRUTURA CONVENCIONAL DE CONCRETO ARMADO UTILIZANDO AÇO CA-50 DE 10,0 MM - MONTAGEM AF_06/2022	KG	R\$ 13,18	2.643,20	R\$ 34.837,37	-	R\$ -	-	R\$ -	-	R\$ -	2.643,20	R\$ 34.837,37								
7.1.9	CORTE E DOBRA DE AÇO CA-50, DIÂMETRO DE 12,5 MM AF_06/2022	KG	R\$ 9,41	265,80	R\$ 2.501,17	-	R\$ -	-	R\$ -	-	R\$ -	265,80	R\$ 2.501,17								
7.1.10	ARMAÇÃO DE PILAR OU VIGA DE ESTRUTURA CONVENCIONAL DE CONCRETO ARMADO UTILIZANDO AÇO CA-50 DE 12,5 MM - MONTAGEM AF_06/2022	KG	R\$ 11,09	265,80	R\$ 2.947,72	-	R\$ -	-	R\$ -	-	R\$ -	265,80	R\$ 2.947,72								
7.1.11	CORTE E DOBRA DE AÇO CA-50, DIÂMETRO DE 16,0 MM AF_06/2022	KG	R\$ 9,33	2.518,50	R\$ 23.497,60	-	R\$ -	-	R\$ -	-	R\$ -	2.518,50	R\$ 23.497,60								
7.1.12	ARMAÇÃO DE PILAR OU VIGA DE ESTRUTURA CONVENCIONAL DE CONCRETO ARMADO UTILIZANDO AÇO CA-50 DE 16,0 MM - MONTAGEM AF_06/2022	KG	R\$ 10,76	2.518,50	R\$ 27.099,06	-	R\$ -	-	R\$ -	-	R\$ -	2.518,50	R\$ 27.099,06								
7.1.13	CORTE E DOBRA DE AÇO CA-50, DIÂMETRO DE 20,0 MM AF_06/2022	KG	R\$ 10,99	1.509,20	R\$ 16.586,10	-	R\$ -	-	R\$ -	-	R\$ -	1.509,20	R\$ 16.586,10								
7.1.14	ARMAÇÃO DE PILAR OU VIGA DE ESTRUTURA CONVENCIONAL DE CONCRETO ARMADO UTILIZANDO AÇO CA-50 DE 20,0 MM - MONTAGEM AF_06/2022	KG	R\$ 12,25	1.509,20	R\$ 18.487,70	-	R\$ -	-	R\$ -	-	R\$ -	1.509,20	R\$ 18.487,70								
7.1.15	GUARDA-CORPO EM TUBO DE AÇO GALVANIZADO 4" ALT.=0,80M, C/1(L)UM TUBO HORIZONTAL INTERMEDIÁRIO (4"), E PILARES A CADA 3,00M, EXCLUSIVE OS PILARES	m	R\$ 575,66	78,60	R\$ 45.246,87	-	R\$ -	-	R\$ -	-	R\$ -	78,60	R\$ 45.246,87								
7.1.16	CONCRETO SIMPLES USINADO FCK=30MPa, BOMBADO, LANÇADO E ADENSADO NA INFRAESTRUTURA	m³	R\$ 691,03	94,85	R\$ 65.547,51	-	R\$ -	-	R\$ -	-	R\$ -	94,85	R\$ 65.547,51								
7.2	PASSARELAS				R\$ 208.518,92		R\$ -		R\$ -		R\$ -		R\$ 208.518,92								
7.2.1	ESCORAMENTO METÁLICO PARA LAJES E VIGAS, C/ ESCORAS TUBULARES TIPO "B" (H=3,30 A 4,50 M), COM MONTAGEM E DESMONTAGEM	m²	R\$ 49,83	78,24	R\$ 3.896,69	-	R\$ -	-	R\$ -	-	R\$ -	78,24	R\$ 3.896,69								
7.2.2	FABRICAÇÃO DE FÓRMA PARA LAJES, EM CHAPA DE MADEIRA COMPENSADA PLASTIFICADA, E = 18 MM AF_06/2020	m²	R\$ 58,25	111,10	R\$ 6.471,57	-	R\$ -	-	R\$ -	-	R\$ -	111,10	R\$ 6.471,57								
7.2.3	CORTE E DOBRA DE AÇO CA-50, DIÂMETRO DE 5,0 MM AF_06/2022	KG	R\$ 11,78	28,46	R\$ 335,24	-	R\$ -	-	R\$ -	-	R\$ -	28,46	R\$ 335,24								
7.2.4	ARMAÇÃO DE PILAR OU VIGA DE ESTRUTURA CONVENCIONAL DE CONCRETO ARMADO UTILIZANDO AÇO CA-60 DE 5,0 MM - MONTAGEM AF_06/2022	KG	R\$ 16,52	28,46	R\$ 470,14	-	R\$ -	-	R\$ -	-	R\$ -	28,46	R\$ 470,14								
7.2.5	CORTE E DOBRA DE AÇO CA-60, DIÂMETRO DE 5,0 MM AF_06/2022	KG	R\$ 11,78	68,45	R\$ 806,31	-	R\$ -	-	R\$ -	-	R\$ -	68,45	R\$ 806,31								
7.2.6	ARMAÇÃO DE LAJE DE ESTRUTURA CONVENCIONAL DE CONCRETO ARMADO UTILIZANDO AÇO CA-50 DE 6,3 MM - MONTAGEM AF_06/2022	KG	R\$ 15,09	68,45	R\$ 1.032,88	-	R\$ -	-	R\$ -	-	R\$ -	68,45	R\$ 1.032,88								
7.2.7	CORTE E DOBRA DE AÇO CA-50, DIÂMETRO DE 8,0 MM AF_06/2022	KG	R\$ 11,90	216,15	R\$ 2.572,18	-	R\$ -	-	R\$ -	-	R\$ -	216,15	R\$ 2.572,18								
7.2.8	ARMAÇÃO DE PILAR OU VIGA DE ESTRUTURA CONVENCIONAL DE CONCRETO ARMADO UTILIZANDO AÇO CA-50 DE 8,0 MM - MONTAGEM AF_06/2022	KG	R\$ 14,76	216,15	R\$ 3.190,37	-	R\$ -	-	R\$ -	-	R\$ -	216,15	R\$ 3.190,37								
7.2.9	CORTE E DOBRA DE AÇO CA-50, DIÂMETRO DE 10,0 MM AF_06/2022	KG	R\$ 10,97	560,35	R\$ 6.147,06	-	R\$ -	-	R\$ -	-	R\$ -	560,35	R\$ 6.147,06								
7.2.10	ARMAÇÃO DE PILAR OU VIGA DE ESTRUTURA CONVENCIONAL DE CONCRETO ARMADO UTILIZANDO AÇO CA-50 DE 10,0 MM - MONTAGEM AF_06/2022	KG	R\$ 13,18	560,35	R\$ 7.385,43	-	R\$ -	-	R\$ -	-	R\$ -	560,35	R\$ 7.385,43								
7.2.11	CORTE E DOBRA DE AÇO CA-50, DIÂMETRO DE 12,5 MM AF_06/2022	KG	R\$ 9,41	525,80	R\$ 4.947,75	-	R\$ -	-	R\$ -	-	R\$ -	525,80	R\$ 4.947,75								
7.2.12	ARMAÇÃO DE PILAR OU VIGA DE ESTRUTURA CONVENCIONAL DE CONCRETO ARMADO UTILIZANDO AÇO CA-50 DE 12,5 MM - MONTAGEM AF_06/2022	KG	R\$ 11,09	525,80	R\$ 5.831,09	-	R\$ -	-	R\$ -	-	R\$ -	525,80	R\$ 5.831,09								
7.2.13	CORTE E DOBRA DE AÇO CA-25, DIÂMETRO DE 16,0 MM AF_06/2022	KG	R\$ 11,61	5.325,44	R\$ 61.828,35	-	R\$ -	-	R\$ -	-	R\$ -	5.325,44	R\$ 61.828,35								
7.2.14	ARMAÇÃO DE PILAR OU VIGA DE ESTRUTURA CONVENCIONAL DE CONCRETO ARMADO UTILIZANDO AÇO CA-50 DE 16,0 MM - MONTAGEM AF_06/2022	KG	R\$ 10,76	5.325,44	R\$ 57.301,73	-	R\$ -	-	R\$ -	-	R\$ -	5.325,44	R\$ 57.301,73								
7.2.15	CORRIMO EM TUBO DE AÇO GALVANIZADO 2", COM CHUMBADORES PARA FIXAÇÃO EM ALVENARIA	m	R\$ 135,35	195,60	R\$ 26.474,46	-	R\$ -	-	R\$ -	-	R\$ -	195,60	R\$ 26.474,46								
7.2.16	CONCRETO SIMPLES USINADO FCK=25MPa, BOMBADO, LANÇADO E ADENSADO NA INFRAESTRUTURA	m³	R\$ 671,82	29,51	R\$ 19.825,67	-	R\$ -	-	R\$ -	-	R\$ -	29,51	R\$ 19.825,67								
8.0	PAVIMENTAÇÃO				R\$ 4.423.261,92		R\$ 1.107.161,60		R\$ -		R\$ 1.107.161,60		R\$ 3.316.100,32								
8.1	CONSTRUÇÃO DE BASE E SUB-BASE PARA PAVIMENTAÇÃO DE SOLO ESTABILIZADO GRANULOMÉTRICAMENTE COM MISTURA DE SOLOS EMPÍSTA - EXCLUSIVE SOLO, ESCAVAÇÃO, CARGA E TRANSPORTE AF_09/2024	m²	R\$ 33,70	7.101,41	R\$ 239.317,58	-	R\$ -	-	R\$ -	-	R\$ -	7.101,41	R\$ 239.317,58								
8.2	ARGILA OU BARRO PARA ATERRO/REATERRO (RETRADO NA JAZIDA, SEM TRANSPORTE)	M³	R\$ 45,27	7.101,41	R\$ 321.480,92	-	R\$ -	-	R\$ -	-	R\$ -	7.101,41	R\$ 321.480,92								
8.3	CONSTRUÇÃO DE BASE E SUB-BASE PARA PAVIMENTAÇÃO DE SOLO (PREDOMINANTEMENTE ARGILOSO) BRITA - 40%-60%, MISTURA EMPÍSTA COM ESPESSURA DE 20 CM - EXCLUSIVE ESCAVAÇÃO, CARGA E TRANSPORTE E SOLO AF_09/2024	m²	R\$ 128,07	3.550,71	R\$ 454.738,91	-	R\$ -	-	R\$ -	-	R\$ -	3.550,71	R\$ 454.738,91								
8.4	CARGA, MANOBRAS E DESCARGA DE SOLOS E MATERIAS GRANULARES EM CAMINHÃO BASCULANTE 14 M³ - CARGA COM PÁ CARREGADEIRA (CAÇAMBA DE 1,7 A 2,8 M³ / 128 HP) E DESCARGA I MRF (1 NDADE, M3) AF_07/2020	m³	R\$ 10,07	8.521,69	R\$ 85.813,46	-	R\$ -	-	R\$ -	-	R\$ -	8.521,69	R\$ 85.813,46								
8.5	TRANSPORTE COM CAMINHÃO BASCULANTE DE 10 M³, EM VIA URBANA EM REESTABELECIMENTO PRIMÁRIO LINHA DE M3XKM AF_07/2020	M3XKM	R\$ 3,20	68.173,56	R\$ 218.155,37	-	R\$ -	-	R\$ -	-	R\$ -	68.173,56	R\$ 218.155,37								
8.6	EXECUÇÃO E COMPACTAÇÃO DE CORPO DE ATERRO (95% DE ENERGIA DO PROCTOR NORMAL) COM SOLO PREDOMINANTEMENTE ARENOSO ESPESSURA 15CM - EXCLUSIVE MATERIAL, ESCAVAÇÃO, CARGA E TRANSPORTE AF_09/2024	m³	R\$ 7,65	7.101,41	R\$ 54.325,80	-	R\$ -	-	R\$ -	-	R\$ -	7.101,41	R\$ 54.325,80								
8.7	EXECUÇÃO DE IMPRIMAÇÃO COM ASFALTO DILUÍDO CM-30 AF_11/2019	m²	R\$ 8,30	17.753,53	R\$ 147.354,29	-	R\$ -	-	R\$ -	-	R\$ -	17.753,53	R\$ 147.354,29								
8.8	EXECUÇÃO DE PAVIMENTO COM APLICAÇÃO DE CONCRETO ASFALTICO, CAMADA DE ROLAMENTO - EXCLUSIVE CARGA E TRANSPORTE AF_11/2019	m²	R\$ 1.703,52	887,68	R\$ 1.512.174,67	-	R\$ -	-	R\$ -	-	R\$ -	887,68	R\$ 1.512.174,67								
8.9	DERIPA - 06.000.00 - DEFENSA METÁLICA REFLETIVA MALEÁVEL SIMPLES FORNECIMENTO E APLICAÇÃO	M	R\$ 828,24	1.682,20	R\$ 1.389.900,92	1.340,00	R\$ 1.107.161,60	-	R\$ -	1.340,00	R\$ 1.107.161,60	342,20	R\$ 282.739,32								
9.0	CALÇADAS, CICLOVIAS E ÁREAS VERDES				R\$ 2.343.448,54		R\$ -		R\$ -		R\$ -		R\$ 2.343.448,54								
9.1	MÉTODO DE CONCRETO PRE-MOLDADO NO LOCAL COM EXTRUSORA E CONCRETO USINADO - ÁREA E BRITA COMERCIAIS	m	R\$ 50,98	3.753,77	R\$ 191.367,19	-	R\$ -	-	R\$ -	-	R\$ -	3.753,77	R\$ 191.367,19								
9.2	ASSENTAMENTO DE GUIA (MEIO-FIO) EM TRECHO RETO, CONFECCIONADA EM CONCRETO PRÉ-FABRICADO, DIMENSÕES 100X15X13X30 CM (COMPRIMENTO X BASE INFERIOR X BASE SUPERIOR X ALTURA) AF_01/2024	M	R\$ 44,65	7.212,62	R\$ 322.043,48	-	R\$ -	-	R\$ -	-	R\$ -	7.212,62	R\$ 322.043,48								
9.3	EXECUÇÃO DE PASSEIO (CALÇADA) OU PISO DE CONCRETO COM CONCRETO, COM A UTILIZAÇÃO DE FIBRA POLIPROPILENO, ACABAMENTO CONVENCIONAL	m²	R\$ 1.440,76	968,88	R\$ 1.395.923,54	-	R\$ -	-	R\$ -	-	R\$ -	968,88	R\$ 1.395.923,54								
9.4	GRAMA NATIVA CAPIM DE BURRO OU BATATAIS, EM PLACAS, FORNECIMENTO E PLANTIO	m²	R\$ 23,85	2.912,97	R\$ 69.474,33	-	R\$ -	-	R\$ -	-	R\$ -	2.912,97	R\$ 69.474,33								
9.5	CONFECCÃO DE BARRERA SIMPLES DE CONCRETO, ARMADA, PRÉ-MOLDADA (PERFIL NEW JERSEY) - L >= 3,00 M E H = 810 MM	m	R\$ 227,90	1.600,00	R\$ 364.640,00	-	R\$ -	-	R\$ -	-	R\$ -	1.600,00	R\$ 364.640,00								
10.0	ILUMINAÇÃO PÚBLICA				R\$ 1.019.169,82		R\$ -		R\$ -		R\$ -		R\$ 1.019.169,82								

CONCORRÊNCIA N° 9.08.02/2025				MEDIDAÇÃO N°: 7		DATA DA EMISSÃO: 13/05/2026		CONTRATO: N° 2.08.018/2025		VALOR TOTAL DO CONTRATO: R\$ 38.554.542,31			
OBJETO: CONTRATAÇÃO DE EMPRESA PARA EXECUÇÃO DE OBRA DE CANALIZAÇÃO, REVITALIZAÇÃO E URBANIZAÇÃO DO CANAL DO PRADO E ÁREAS CIRCUNVIZINHAS, NA CIDADE DE CAMPINA GRANDE-PB													
DATA DAS:		17/10/2025		VALOR = R\$ 38.554.542,31		VALOR DA MEDIÇÃO ACUMULADA ANTERIOR = R\$ 7.014.954,58		VALOR DA MEDIÇÃO ATUAL = R\$ 537.196,60		VALOR DA MEDIÇÃO ACUMULADA = R\$ 7.552.151,19			
MEDIÇÃO:		7											
PERÍODO SIMPLES:		01/04/2026		30/04/2026									
PERÍODO ACUMULADO:		17/10/2025		30/04/2026									
BOLETIM DE MEDIÇÃO													
ITEM	DISCRIMINAÇÃO	UNID	PREÇO UNIT.	PREVISTO		ACUMUL. ANTERIOR		EXECUTADO NO MÊS		ACUMUL. ATUAL		SALDO	
				FISICO	TOTAL	FISICO	FINANCEIRO	FISICO	FINANCEIRO	FISICO	FINANCEIRO	FISICO	FINANCEIRO
10.1	ILUMINAÇÃO				R\$ 1.012.304,18							R\$ 1.012.304,18	
10.1.1	ESCAVAÇÃO MECANIZADA DE VALA COM PROF: ATE 1,5 M (MÉDIA MONTANTE E JUSANTE) EM COMPOSIÇÃO POR TRECHO), ESCAVADORA (0,8 M) LARG. MENOR QUE 1,5 M EM SOLO DE 1ª CATEGORIA, LOCAIS COM BAIXO NÍVEL DE INTERFERÊNCIA. AF_09/2024	m³	R\$ 7,81	366,70	R\$ 2.863,92	-	R\$ -	-	R\$ -	-	R\$ -	366,70	R\$ 2.863,92
10.1.2	CONCRETAGEM COMO PROTEÇÃO MECÂNICA ADICIONAL NO REATERRO PARA REDE ENTERRADA DE DISTRIBUIÇÃO DE ENERGIA ELÉTRICA - FORNECIMENTO E INSTALAÇÃO. AF_12/2021	m³	R\$ 677,94	61,10	R\$ 41.422,13	-	R\$ -	-	R\$ -	-	R\$ -	61,10	R\$ 41.422,13
10.1.3	CABO MULTIPOLAR DE COBRE, FLEXÍVEL, CLASSE 4 OU 5, ISOLACAO EM HEPR, COBERTURA EM PVC-ST2, ANTI-CHAMA BWF-B, 0,6/1 KV, 3 CONDUTORES DE 1,5 MM2 - FORNECIMENTO E INSTALAÇÃO	M	R\$ 9,77	1.300,00	R\$ 12.701,00	-	R\$ -	-	R\$ -	-	R\$ -	1.300,00	R\$ 12.701,00
10.1.4	CABO MULTIPOLAR DE COBRE, 0,6/1 KV, 4 CONDUTORES DE 4 MM2 - FORNECIMENTO E INSTALAÇÃO	M	R\$ 214,71	1.900,00	R\$ 407.949,00	-	R\$ -	-	R\$ -	-	R\$ -	1.900,00	R\$ 407.949,00
10.1.5	CABO DE COBRE FLEXÍVEL ISOLADO, 10 MM², ANTI-CHAMA 0,6/1,0 KV, PARA DISTRIBUIÇÃO - FORNECIMENTO E INSTALAÇÃO. AF_10/2020	M	R\$ 14,20	40,00	R\$ 568,00	-	R\$ -	-	R\$ -	-	R\$ -	40,00	R\$ 568,00
10.1.6	CABO DE COBRE NU 10 MM2 MEIO-DURO - FORNECIMENTO E INSTALAÇÃO	M	R\$ 16,84	150,00	R\$ 2.526,00	-	R\$ -	-	R\$ -	-	R\$ -	150,00	R\$ 2.526,00
10.1.7	CONEXÃO EM DERIVAÇÃO PARALELA - 6,0/1,5MM² DE EMENDA PARA CABO MULTIPOLAR 10X4,0 MM2, CABO PASSANTE 1,5-4,0MM2 E CABO DERIVADO 1,5-2,5MM2, ACOMPANHADO DE JUNTA COM GEL, CONECTOR DE BORNES PENTA-POLAR ISOLADA E CHAVE SEXTAVADA DE APERTO, GRAU DE PROTEÇÃO IPX8, CONFORME NORMA CEI EN 50393	UN	R\$ 22,19	110,00	R\$ 2.440,90	-	R\$ -	-	R\$ -	-	R\$ -	110,00	R\$ 2.440,90
10.1.8	CONEXÃO DE EMENDA - 6,0/1,5MM² EM DERIVAÇÃO "T" PARA CABO MULTIPOLAR 10X4,0 MM2, DERIVAÇÃO PARA CABO MULTIPOLAR 10X4,0 MM2, ACOMPANHADO DE JUNTA COM GEL, SEPARADOR DAS FASES E BRAÇADERAS, GRAU DE PROTEÇÃO IPX8, CONFORME NORMA CEI EN 50393	UN	R\$ 138,77	110,00	R\$ 15.264,70	-	R\$ -	-	R\$ -	-	R\$ -	110,00	R\$ 15.264,70
10.1.9	BLOQUEADOR DE VAZAMENTO DE CORRENTE: DISPOSITIVO DE PROTEÇÃO DE PESSOAS E ANIMAIS CONTRA CHOQUES ELÉTRICOS EM POSTES METÁLICOS DE ILUMINAÇÃO PÚBLICA. IP 68X60 CORRENTE DE BLOQUEIO 30MA; MÁXIMA CORRENTE DE CARGA SA; ALIMENTAÇÃO 220V/60HZ; TEMPO DE ATUAÇÃO < 50MS; RESET MÃ; CAIXA COM PROTEÇÃO LV	un	R\$ 280,34	104,00	R\$ 29.155,36	-	R\$ -	-	R\$ -	-	R\$ -	104,00	R\$ 29.155,36
10.1.10	ELETRODUTO FLEXÍVEL CORRUGADO, PEAD, DN 63 (2"), PARA REDE ENTERRADA DE DISTRIBUIÇÃO DE ENERGIA ELÉTRICA - FORNECIMENTO E INSTALAÇÃO. AF_12/2021	M	R\$ 17,09	22,00	R\$ 375,98	-	R\$ -	-	R\$ -	-	R\$ -	22,00	R\$ 375,98
10.1.11	ELETRODUTO DUTO PEAD FLEXÍVEL PAREDE SIMPLES, CORRUGADO HELICOIDAL, COR PRETA, SEM ROSCA, DE 1/4", PARA CABEAMENTO SUBTERRANEO (NBR 15715) - FORNECIMENTO E INSTALAÇÃO	M	R\$ 12,19	1.830,00	R\$ 22.307,70	-	R\$ -	-	R\$ -	-	R\$ -	1.830,00	R\$ 22.307,70
10.1.12	DERIPB - 06.000.00 - DEFENSA METÁLICA REFLETIVA MALEAVEL SIMPLES FORNECIMENTO E APLICAÇÃO	m	R\$ 826,24	52,00	R\$ 42.964,48	-	R\$ -	-	R\$ -	-	R\$ -	52,00	R\$ 42.964,48
10.1.13	LUMINÁRIA LED 70W - LUMINÁRIA PARA ILUMINAÇÃO PÚBLICA EM ALUMÍNIO FUNDIDO LED (LED HIGH POWER), SUPORTE DE MONTAGEM AUSTAUVEL, FACHO ABERTO, POTÊNCIA 110W, TEMPERATURA DE COR - 4.000K - IRC >70, FLUXO LUMINOSO - 13.600 LUMENS, FATOR DE POTÊNCIA 0,92, TENSÃO 220 V - IP 66, VIDA ÚTIL - 78.000 HORAS, REF.BRP482 LED136 NW 76W DWL P7 0-10 SIMILAR	un	R\$ 1.495,18	52,00	R\$ 77.749,36	-	R\$ -	-	R\$ -	-	R\$ -	52,00	R\$ 77.749,36
10.1.14	POSTE METÁLICO CURVO DUPLO - POSTE METÁLICO DUPLO CURVO COM 12M DE ALTURA ÚTIL, PARA INSTALAÇÃO COM BASE E CHUMBADORES, EM AÇO CARBONO 1010/1020 GALVANIZAÇÃO A FOGO E PINTURA EPOXI, CONFORME NBR 14744 E NBR 8323	un	R\$ 4.695,79	52,00	R\$ 244.181,08	-	R\$ -	-	R\$ -	-	R\$ -	52,00	R\$ 244.181,08
10.1.15	BASE METÁLICA PARA POSTE - BASE METÁLICA PARA POSTE EM CHAPA #38" GALVANIZADA A FOGO MEDINDO 0,30X0,30M, CONFORME DETALHE EM ANEXO	UN	R\$ 394,58	52,00	R\$ 20.518,16	-	R\$ -	-	R\$ -	-	R\$ -	52,00	R\$ 20.518,16
10.1.16	BASE EM CONCRETO PARA POSTE 0,40X0,40X0,80M	UN	R\$ 154,58	52,00	R\$ 8.038,16	-	R\$ -	-	R\$ -	-	R\$ -	52,00	R\$ 8.038,16
10.1.17	TAMPA DE CONCRETO PARA CAIXAS DE PASSAGEM 0,80X0,80X0,20M (COM BASE NO QRSF 8416)	UN	R\$ 384,09	56,00	R\$ 21.509,04	-	R\$ -	-	R\$ -	-	R\$ -	56,00	R\$ 21.509,04
10.1.18	CAIXA DE PASSAGEM EM ALVENARIA DE TUOLOS MACIÇOS ESP. = 0,12M, DIM INT. = 0,50 X 0,50 X 0,50M	un	R\$ 394,21	56,00	R\$ 22.075,76	-	R\$ -	-	R\$ -	-	R\$ -	56,00	R\$ 22.075,76
10.1.19	HASTE DE ATERRAMENTO, DIÂMETRO 5/8", COM 3 METROS - FORNECIMENTO E INSTALAÇÃO. AF_08/2023	UN	R\$ 101,13	52,00	R\$ 5.258,76	-	R\$ -	-	R\$ -	-	R\$ -	52,00	R\$ 5.258,76
10.1.20	GRAMPO METÁLICO TIPO U PARA HASTE DE ATERRAMENTO DE ATE 5/8", CONDUTOR DE 10 A 25 MM2	UN	R\$ 44,28	52,00	R\$ 2.301,52	-	R\$ -	-	R\$ -	-	R\$ -	52,00	R\$ 2.301,52
10.1.21	RELE FOTOELÉTRICO INTERNO E EXTERNO BVOLT 1000 W, DE CONECTOR, SEM BASE	UN	R\$ 41,42	104,00	R\$ 4.307,68	-	R\$ -	-	R\$ -	-	R\$ -	104,00	R\$ 4.307,68
10.1.22	ELETRICISTA COM ENCARGOS COMPLEMENTARES	H	R\$ 31,45	193,50	R\$ 6.085,57	-	R\$ -	-	R\$ -	-	R\$ -	193,50	R\$ 6.085,57
10.1.23	AUXILIAR DE ELETRICISTA COM ENCARGOS COMPLEMENTARES	H	R\$ 26,40	193,50	R\$ 5.108,40	-	R\$ -	-	R\$ -	-	R\$ -	193,50	R\$ 5.108,40
10.1.24	GRUNDAUTO HIDRÁULICO, CAPACIDADE MÁXIMA DE CARGA 6200 KG, MOMENTO MÁXIMO DE CARGA 11,7 T.M, ALCANCE MÁXIMO HORIZONTAL 9,70 M, INCLUSIVE CAMINHÃO TOCO PBT 16.000 KG, POTÊNCIA DE 189 CV - CHP DURO, AF_06/2014	CHP	R\$ 331,03	44,20	R\$ 14.631,52	-	R\$ -	-	R\$ -	-	R\$ -	44,20	R\$ 14.631,52
10.2	QUADRO DE PROTEÇÃO				R\$ 1.869,75							R\$ 1.869,75	
10.2.1	CAIXA PARA QUADRO DE COMANDO METÁLICA DE SOBREPOR 40X40X20 CM	un	R\$ 289,69	2,00	R\$ 579,38	-	R\$ -	-	R\$ -	-	R\$ -	2,00	R\$ 579,38
10.2.2	DISJUNTOR TRIPOLAR TIPO DIN, CORRENTE NOMINAL DE 32A - FORNECIMENTO E INSTALAÇÃO. AF_10/2020	UN	R\$ 84,64	2,00	R\$ 169,28	-	R\$ -	-	R\$ -	-	R\$ -	2,00	R\$ 169,28
10.2.3	DISJUNTOR TRIPOLAR TIPO DIN, CORRENTE NOMINAL DE 20A - FORNECIMENTO E INSTALAÇÃO. AF_10/2020	UN	R\$ 79,42	2,00	R\$ 158,84	-	R\$ -	-	R\$ -	-	R\$ -	2,00	R\$ 158,84
10.2.4	BARRAMENTO TRIFÁSICO	m	R\$ 192,82	2,00	R\$ 385,64	-	R\$ -	-	R\$ -	-	R\$ -	2,00	R\$ 385,64
10.2.5	TRILHO SUPORTE P/ FIXAÇÃO RÁPIDA DIN	M	R\$ 13,50	1,00	R\$ 13,50	-	R\$ -	-	R\$ -	-	R\$ -	1,00	R\$ 13,50
10.2.6	POSTE BALIZADOR PARA JARDIM EM ALUMÍNIO PRETO, + LED 12 W BRANCO FRIO ST1301 (STARLUMEN OU SIMILAR)	un	R\$ 136,93	2,00	R\$ 273,86	-	R\$ -	-	R\$ -	-	R\$ -	2,00	R\$ 273,86
10.2.7	ELETRICISTA COM ENCARGOS COMPLEMENTARES	H	R\$ 31,45	5,00	R\$ 157,25	-	R\$ -	-	R\$ -	-	R\$ -	5,00	R\$ 157,25
10.2.8	AUXILIAR DE ELETRICISTA COM ENCARGOS COMPLEMENTARES	H	R\$ 26,40	5,00	R\$ 132,00	-	R\$ -	-	R\$ -	-	R\$ -	5,00	R\$ 132,00
10.3	MEDIÇÃO				R\$ 4.995,89							R\$ 4.995,89	
10.3.1	BULCHA COM ARRUELA EM LIGA ESPECIAL ZN44K P/ELETRODUTO 40MM, D=1 1/2"	un	R\$ 4,63	8,00	R\$ 37,04	-	R\$ -	-	R\$ -	-	R\$ -	8,00	R\$ 37,04
10.3.2	CABECOTE DE ALUMÍNIO DE 1 1/2"	un	R\$ 19,81	8,00	R\$ 158,48	-	R\$ -	-	R\$ -	-	R\$ -	8,00	R\$ 158,48
10.3.3	CABO DE COBRE NU 16 MM2 - FORNECIMENTO E ASSENTAMENTO (7,04MKG)	kg	R\$ 158,39	5,70	R\$ 902,82	-	R\$ -	-	R\$ -	-	R\$ -	5,70	R\$ 902,82
10.3.4	CAIXA PARA MEDIDOR POLIFÁSICO, EM POLICARBONATO / TERMOPLÁSTICO, PARA ALOJAR 1 DISJUNTOR (PADRAO ENERGISA) - FORNECIMENTO E INSTALAÇÃO	UN	R\$ 345,93	2,00	R\$ 691,86	-	R\$ -	-	R\$ -	-	R\$ -	2,00	R\$ 691,86

CONCORRÊNCIA N° 9.08.02/2025

OBJETO: CONTRATAÇÃO DE EMPRESA PARA EXECUÇÃO DE OBRA DE CANALIZAÇÃO, REVITALIZAÇÃO E URBANIZAÇÃO DO CANAL DO PRADO E ÁREAS CIRCUNVIZINHAS, NA CIDADE DE CAMPINA GRANDE-PB

DATA DA OS: 17/10/2025

MEDIÇÃO: 7

PERÍODO SIMPLES: 01/04/2026 30/04/2026

PERÍODO ACUMULADO: 17/10/2025 30/04/2026

MEDIÇÃO N°:	7	DATA DA EMISSÃO:	13/05/2026	CONTRATO:	N° 2.08.018/2025	VALOR TOTAL DO CONTRATO=	38.554.542,31
VALOR =	R\$ 38.554.542,31	VALOR DA MEDIÇÃO ACUMULADA ANTERIOR =	R\$ 7.014.954,58	VALOR DA MEDIÇÃO ATUAL =	R\$ 537.196,60	VALOR DA MEDIÇÃO ACUMULADA =	R\$ 7.552.151,19

BOLETIM DE MEDIÇÃO

ITEM	DISCRIMINAÇÃO	UNID	PREÇO UNIT.	PREVISTO		ACUMUL. ANTERIOR		EXECUTADO NO MÊS		ACUMUL. ATUAL		SALDO	
				FISICO	TOTAL	FISICO	FINANCEIRO	FISICO	FINANCEIRO	FISICO	FINANCEIRO	FISICO	FINANCEIRO
10.3.5	CONECTOR METALICO TIPO PARAFUSO FENDIDO (SPLIT BOLT), PARA CABOS ATE 16 MM2	UN	R\$ 9,12	2,00	R\$ 18,24	-	R\$ -	-	R\$ -	-	R\$ -	2,00	R\$ 18,24
10.3.6	GRAUPO METALICO TIPO U PARA HASTE DE ATERRAMENTO DE ATE 5/8", CONDUTOR DE 10 A 25 MM2	UN	R\$ 44,26	8,00	R\$ 354,08	-	R\$ -	-	R\$ -	-	R\$ -	8,00	R\$ 354,08
10.3.7	CURVA 90 GRAUS DE FERRO GALVANIZADO, COM ROSCA BSP MACHO/FEMEA, DE 1 1/2"	UN	R\$ 97,02	2,00	R\$ 194,04	-	R\$ -	-	R\$ -	-	R\$ -	2,00	R\$ 194,04
10.3.8	DISJUNTOR TRIPOLAR TIPO DIN, CORRENTE NOMINAL DE 32A - FORNECIMENTO E INSTALACAO, AF 10/2020	UN	R\$ 84,64	2,00	R\$ 169,28	-	R\$ -	-	R\$ -	-	R\$ -	2,00	R\$ 169,28
10.3.9	ELETRODUTO EM ACO GALVANIZADO ELETROLITICO, SEM-PESADO, DIAMETRO 1 1/2", PAREDE DE 1,20 MM	M	R\$ 27,19	12,00	R\$ 326,28	-	R\$ -	-	R\$ -	-	R\$ -	12,00	R\$ 326,28
10.3.10	FITA ACO INOX PARA CINTAR POSTE, L = 19 MM, E = 0,5 MM (ROLO DE 30M)	UN	R\$ 112,73	1,00	R\$ 112,73	-	R\$ -	-	R\$ -	-	R\$ -	1,00	R\$ 112,73
10.3.11	HASTE DE ATERRAMENTO, DIAMETRO 5/8", COM 3 METROS - FORNECIMENTO E INSTALACAO, AF 08/2023	UN	R\$ 101,13	6,00	R\$ 606,78	-	R\$ -	-	R\$ -	-	R\$ -	6,00	R\$ 606,78
10.3.12	LUA PARA ELETRODUTO, EM ACO GALVANIZADO ELETROLITICO, COM ROSCA, DIAMETRO DE 40 MM (1 1/2")	UN	R\$ 5,35	4,00	R\$ 21,40	-	R\$ -	-	R\$ -	-	R\$ -	4,00	R\$ 21,40
10.3.13	MASSA PARA CALAFETAR JUNTAS	KG	R\$ 33,10	2,00	R\$ 66,20	-	R\$ -	-	R\$ -	-	R\$ -	2,00	R\$ 66,20
10.3.14	FEIETE DE MARMORE BRANCO, 2 CM PARA ACABAMENTOS	m	R\$ 48,15	20,00	R\$ 963,00	-	R\$ -	-	R\$ -	-	R\$ -	20,00	R\$ 963,00
10.3.15	TERMINAL PI FIO OU CABO, A COMPRESSAO POR INDENTACAO, DE COBRE/ELETROLITICO ESTANHADO, BITOLA 10MM?	Un	R\$ 1,66	16,00	R\$ 26,56	-	R\$ -	-	R\$ -	-	R\$ -	16,00	R\$ 26,56
10.3.16	ELETRICISTA COM ENCARGOS COMPLEMENTARES	H	R\$ 31,45	6,00	R\$ 188,70	-	R\$ -	-	R\$ -	-	R\$ -	6,00	R\$ 188,70
10.3.17	AUXILIAR DE ELETRICISTA COM ENCARGOS COMPLEMENTARES	H	R\$ 26,40	6,00	R\$ 158,40	-	R\$ -	-	R\$ -	-	R\$ -	6,00	R\$ 158,40
TOTAL =				R\$	38.554.542,31	R\$	7.014.954,58	R\$	537.196,60	R\$	7.552.151,19	R\$	31.002.391,11



Relatório Diário de Obra (RDO)

Relatório n°	144	Data do relatório	01/04/2026	Dia da semana	Quarta-Feira
Obra	CANAL DO PRADO CONTRATO Nº 2.08.018/2025				

Condição climática	Tempo	Condição	Índice pluviométrico
Manhã	☀️ Claro	<i>Impraticável</i>	45.2 mm
Tarde	☀️ Claro	Praticável	

Mão de obra (33)						
Auxiliar de Topografia 1	Engenheiro 1	Operador de Equipamentos 4	Topógrafo 1	Assistente Financeiro 1	Encarregado Geral 1	Mão de Obra Própria (31)
Servente 9	Pedreiro 2	Apropriador 1	Técnico de Segurança do Trabalho 1	Auxiliar de Engenharia 1	Almoxarife 1	
Carpinteiro 3	Motorista de Veículo Pesado 4					
Motorista 1	Encanador 1					Terceiros (2)

Equipamentos (8)					
Escavadeira 3	Caminhão Basculante 4	Retro Escavadeira 1			

Atividades (5)	
Execução de serviços de locação topográfica.	Em Andamento
Reforço do desvio. Est-18 a Est-21	Em Andamento
Transporte de material	Em Andamento
Montagem da fôrma para o concreto da parede lado E do canal principal.	Em Andamento
Esgotamento d'água no canal principal	Em Andamento

Fotos (4)	
 <p>1 de abr. de 2026 07:41:34 335° NW Número de índice: 5490</p>	 <p>1 de abr. de 2026 07:49:31 27° NE 11 Rua Onze Tambor Campina Grande Paraíba Altitude: 490.4msnm Número de índice: 49</p>



Assinado por 5 pessoas: JOAO NETO DE OLIVEIRA, RAIMUNDO ANTONIO DE SOUZA CARVALHO, LUIS HENRIQUE SOARES PINTO, RUI BARBOSA e GUSTAVO ULISSES DA LUZ BARROS
Para verificar a validade das assinaturas, acesse <https://campina grande.1 doc.com.br/verificacao/1849-CD60-D1AD-C924> e informe o código 1849-CD60-D1AD-C924

Pedro Saulo do N. Pereira
CONSTRUTORA RODRIGUES CALCANTE
Engenheiro Civil
CREA - PB 1821699315
Assinatura

Luis Henrique Soares Pinto
CREA-PB 1821394380
Eng. Civil - SEC08 IPMCO
Assinatura



Relatório Diário de Obra (RDO)

Relatório nº	145	Data do relatório	02/04/2026	Dia da semana	Quinta-Feira
Obra	CANAL DO PRADO CONTRATO Nº 2.08.018/2025				

Condição climática	Tempo	Condição	Índice pluviométrico
Manhã	☀️ Claro	<i>Impraticável</i>	37.1 mm
Tarde	☀️ Claro	Praticável	

Mão de obra (33)

Auxiliar de Topografia	Engenheiro	Operador de Equipamentos	Topógrafo	Assistente Financeiro	Encarregado Geral	Mão de Obra Própria (31)
1	1	4	1	1	1	
Servente 9	Pedreiro 2	Apropriador 1	Técnico de Segurança do Trabalho 1	Auxiliar de Engenharia 1	Almoxarife 1	
Carpinteiro 3	Motorista de Veículo Pesado 4					Terceiros (2)
Motorista 1	Encanador 1					

Equipamentos (8)

Escavadeira	Caminhão Basculante	Retro Escavadeira			
3	4	1			

Atividades (6)

Execução de serviços de locação topográfica.	Em Andamento
Reforço do desvio. Est-18 a Est-21	Em Andamento
Transporte de material	Em Andamento
Esgotamento d'água no canal principal	Em Andamento
Rompimento de pedras.Est-18 a Est-21	Em Andamento
Concretagem do lastro de canal. Est-32 a Est-33+10	Em Andamento

Fotos (5)





CONSTRUTORA RODRIGUES CALCANTE
Pedro Saulo do N. Pereira
Engenheiro Civil
CREA - PB 18216993/15
Assinatura

Luis Henrique Soares Pinto
CREA-PB 18213943/00
Eng. Civil - SEC08 IPAC0
Assinatura





Relatório Diário de Obra (RDO)

Relatório n°	146	Data do relatório	03/04/2026	Dia da semana	Sexta-Feira
Obra	CANAL DO PRADO CONTRATO Nº 2.08.018/2025				

Condição climática	Tempo	Condição
Manhã	☀️ Claro	Praticável
Tarde	☀️ Claro	Praticável

Ocorrências (1)
Feriado (Sexta-Feira Santa)

Assinado por 5 pessoas: JOAO NETO DE OLIVEIRA, RAIMUNDO ANTONIO DE SOUZA CARVALHO, LUIS HENRIQUE SOARES PINTO, RUI BARBOSA e GUSTAVO ULISSES DA LUZ BARROS
Para verificar a validade das assinaturas, acesse <https://campingagrande.1doc.com.br/verificacao/1849-CD60-D1AD-C924> e informe o código 1849-CD60-D1AD-C924

 CONSTRUTORA ROCHA CAVALCANTE
 Pedro Saulo do N. Pereira
 Engenheiro Civil
 CREA - PB 1821699315

Assinatura

 Luis Henrique Soares Pinto
 CREA-PB 1821394380
 Eng. Civil - SEC08 IPMCO

Assinatura



Relatório Diário de Obra (RDO)

Relatório nº	147	Data do relatório	06/04/2026	Dia da semana	Segunda-Feira
Obra	CANAL DO PRADO CONTRATO Nº 2.08.018/2025				

Condição climática	Tempo	Condição	Índice pluviométrico
Manhã	☀️ Claro	<i>Impraticável</i>	14.8 mm
Tarde	☀️ Claro	Praticável	

Mão de obra (33)						
Auxiliar de Topografia 1	Engenheiro 1	Operador de Equipamentos 4	Topógrafo 1	Assistente Financeiro 1	Encarregado Geral 1	Mão de Obra Própria (31)
Servente 9	Pedreiro 2	Apropriador 1	Técnico de Segurança do Trabalho 1	Auxiliar de Engenharia 1	Almoxarife 1	
Carpinteiro 3	Motorista de Veículo Pesado 4					
Motorista 1	Encanador 1					Terceiros (2)

Equipamentos (8)					
Escavadeira 3	Caminhão Basculante 4	Retro Escavadeira 1			

Atividades (6)	
Execução de serviços de locação topográfica.	Em Andamento
Esgotamento d'água no canal principal	Em Andamento
Reforço do desvio. Est-18 a Est-21	Em Andamento
Transporte de material	Em Andamento
Limpeza mecanizada no canal principal Est-18 a Est-21	Em Andamento
Rompimento de pedras.Est-18 a Est-21	Em Andamento

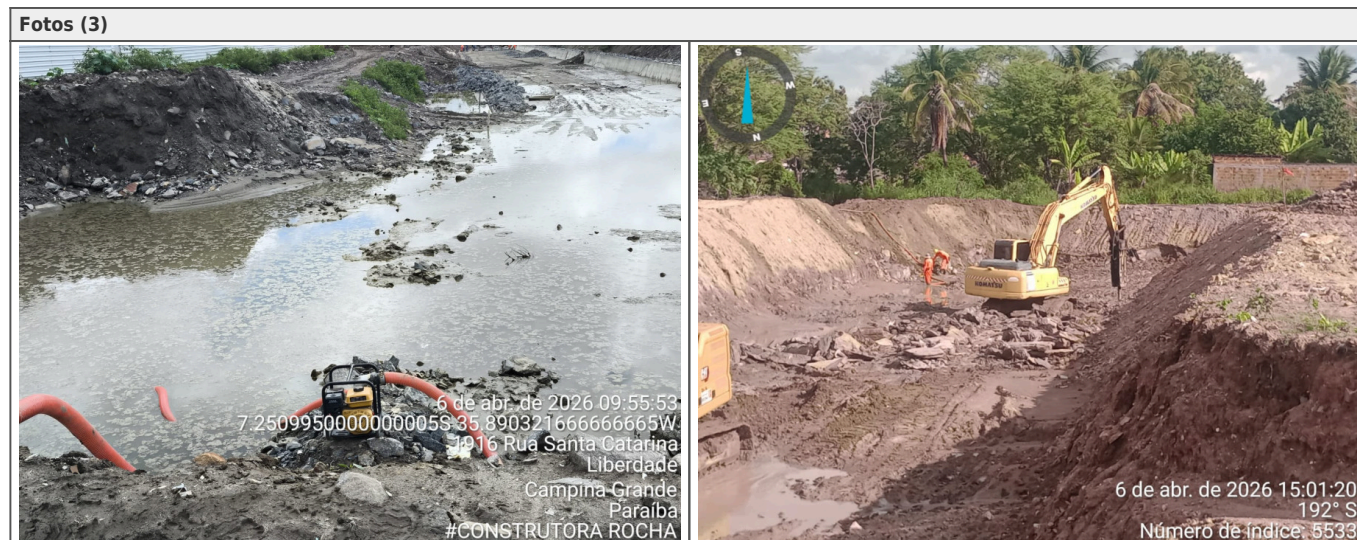



Vídeos (1)	
Vídeo 1 (visualizar).mp4	00:14

CONSTRUTORA RODRIGUES CAVALCANTE
Pedro Saulo do N. Pereira
Engenheiro Civil
CREA - PB 18216993/15
Assinatura

Luis Henrique Soares Pinto
CREA-PB 1821394380
Eng. Civil - SEC08 IPMCO
Assinatura

Assinado por 5 pessoas: JOAO NETO DE OLIVEIRA, RAIMUNDO ANTONIO DE SOUZA CARVALHO, LUIS HENRIQUE SOARES PINTO, RUI BARBOSA e GUSTAVO ULISSES DA LUZ BARROS
Para verificar a validade das assinaturas, acesse <https://campina grande.1 doc.com.br/verificacao/1849-CD60-D1AD-C924> e informe o código 1849-CD60-D1AD-C924





Relatório Diário de Obra (RDO)

Relatório nº	148	Data do relatório	07/04/2026	Dia da semana	Terça-Feira
Obra	CANAL DO PRADO CONTRATO Nº 2.08.018/2025				

Condição climática	Tempo	Condição	Índice pluviométrico
Manhã	☀️ Claro	Praticável	14.8 mm
Tarde	☀️ Claro	Praticável	

Mão de obra (33)

Auxiliar de Topografia	Engenheiro	Operador de Equipamentos	Topógrafo	Assistente Financeiro	Encarregado Geral	Mão de Obra Própria (31)
1	1	4	1	1	1	
Servente 9	Pedreiro 2	Apropriador 1	Técnico de Segurança do Trabalho 1	Auxiliar de Engenharia 1	Almoxarife 1	
Carpinteiro 3	Motorista de Veículo Pesado 4					Terceiros (2)
Motorista 1	Encanador 1					

Equipamentos (8)

Escavadeira	Caminhão Basculante	Retro Escavadeira			
3	4	1			

Atividades (8)

Execução de serviços de locação topográfica.	Em Andamento
Esgotamento d'água no canal principal	Em Andamento
Reforço do desvio. Est-18 a Est-21	Em Andamento
Montagem da fôrma das paredes.	Em Andamento
Transporte de material	Em Andamento
Limpeza mecanizada no canal principal Est-18 a Est-21	Em Andamento
Rompimento de pedras.Est-18 a Est-21	Em Andamento
Montagem das ferragens das tampas de BL	Em Andamento

Fotos (3)

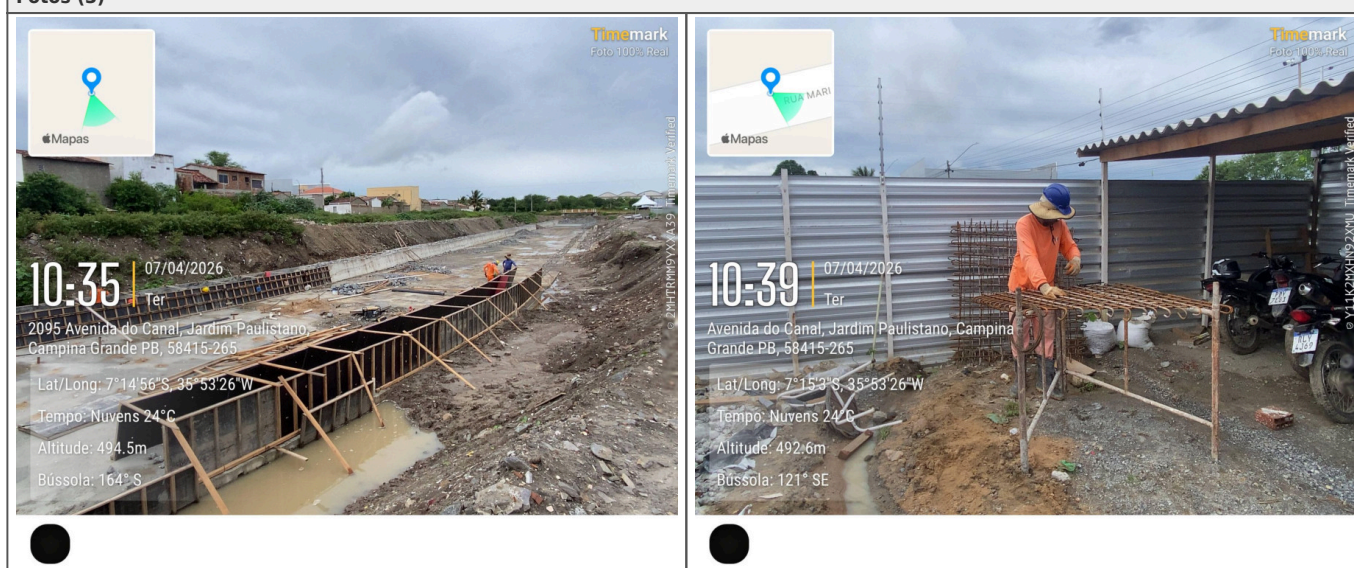



Vídeos (1)	
Vídeo 1 (visualizar).mp4	00:19

CONSTRUTORA RODRIGUES CALCANTE
Pedro Saulo do N. Pereira
Engenheiro Civil
CREA - PB 16216993/15
Assinatura

Luis Henrique Soares Pinto
CREA-PB 16213943/00
Eng. Civil - SEC08 IPMCO
Assinatura

Assinado por 5 pessoas: JOAO NETO DE OLIVEIRA, RAIMUNDO ANTONIO DE SOUZA CARVALHO, LUIS HENRIQUE SOARES PINTO, RUI BARBOSA e GUSTAVO ULISSES DA LUZ BARROS
Para verificar a validade das assinaturas, acesse <https://campinagrande.1doc.com.br/verificacao/1849-CD60-D1AD-C924> e informe o código 1849-CD60-D1AD-C924



Relatório Diário de Obra (RDO)

Relatório nº	149	Data do relatório	08/04/2026	Dia da semana	Quarta-Feira
Obra	CANAL DO PRADO CONTRATO Nº 2.08.018/2025				

Condição climática	Tempo	Condição	Índice pluviométrico
Manhã	☀️ Claro	Praticável	27 mm
Tarde	☀️ Claro	Impraticável	

Mão de obra (33)

Auxiliar de Topografia	Engenheiro	Operador de Equipamentos	Topógrafo	Assistente Financeiro	Encarregado Geral	Mão de Obra Própria (31)
1	1	4	1	1	1	
Servente	Pedreiro	Apropriador	Técnico de Segurança do Trabalho	Auxiliar de Engenharia	Almoxarife	
9	2	1	1	1	1	
Carpinteiro	Motorista de Veículo Pesado					
3	4					
Motorista	Encanador					Terceiros (2)
1	1					

Equipamentos (8)

Escavadeira	Caminhão Basculante	Retro Escavadeira			
3	4	1			

Atividades (5)

Execução de serviços de locação topográfica.	Em Andamento
Esgotamento d'água no canal principal	Em Andamento
Montagem da fôrma das paredes.	Em Andamento
Rompimento de pedras.	Em Andamento
Montagem das ferragens das tampas de BL	Em Andamento

Ocorrências (1)

Baixa produção. Dia Chuvoso

Fotos (2)

 <p>8 de abr. de 2026 08:41:27 71° E 2335 Rua Espírito Santo Jardim Paulistano Campina Grande Paraíba Altitude: 493.2msnm Velocidade: 0.3km/h Número de índice: 59</p>	 <p>8 de abr. de 2026 09:36:14 179° S 2128 Rua Espírito Santo Jardim Paulistano Campina Grande Paraíba Altitude: 493.8msnm Número de índice: 62</p>
---	---

Vídeos (1)

Vídeo 1 (visualizar).mp4	00:09
--	-------

CONSTRUTORA ROCHA CAVALCANTE
Pedro Saulo do N. Pereira
Engenheiro Civil
CREA - PB 1821699315
Assinatura

Luis Henrique Soares Pinto
CREA-PB 1821394380
Eng. Civil - SEC08 IPMCO
Assinatura



Relatório Diário de Obra (RDO)

Relatório nº	150	Data do relatório	09/04/2026	Dia da semana	Quinta-Feira
Obra	CANAL DO PRADO CONTRATO Nº 2.08.018/2025				

Condição climática	Tempo	Condição	Índice pluviométrico
Manhã	☀️ Claro	Praticável	41.8 mm
Tarde	☀️ Claro	Praticável	

Mão de obra (33)

Auxiliar de Topografia	Engenheiro	Operador de Equipamentos	Topógrafo	Assistente Financeiro	Encarregado Geral	Mão de Obra Própria (31)
1	1	4	1	1	1	
Servente	Pedreiro	Apropriador	Técnico de Segurança do Trabalho	Auxiliar de Engenharia	Almoxarife	
9	2	1	1	1	1	
Carpinteiro	Motorista de Veículo Pesado					
3	4					
Motorista	Encanador					Terceiros (2)
1	1					

Equipamentos (8)

Escavadeira	Caminhão Basculante	Retro Escavadeira			
3	4	1			

Atividades (6)

Execução de serviços de locação topográfica.	Em Andamento
Esgotamento d'água no canal principal	Em Andamento
Desmontagem e Montagem da fôrma das paredes.	Em Andamento
Rompimento de pedras.	Em Andamento
Montagem das ferragens das tampas de BL	Em Andamento
Concretagem da parede do canal principal. Lado E. Est-33 a Est-33+15 e Lado D. Est-33 a Est-34 (primeira etapa/ 1 m de altura)	Em Andamento

Fotos (7)

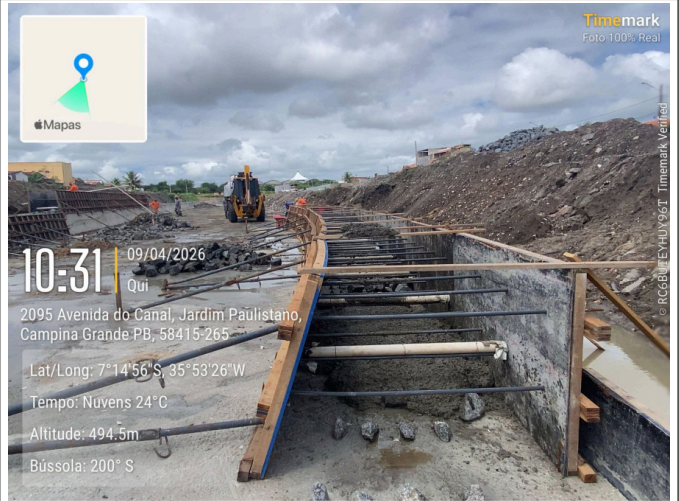

Assinado por 5 pessoas: JOAO NETO DE OLIVEIRA, RAIMUNDO ANTONIO DE SOUZA CARVALHO, LUIS HENRIQUE SOARES PINTO, RUI BARBOSA e GUSTAVO ULISSES DA LUZ BARROS
Para verificar a validade das assinaturas, acesse <https://campinagrande.1doc.com.br/verificacao/1849-CD60-D1AD-C924> e informe o código 1849-CD60-D1AD-C924

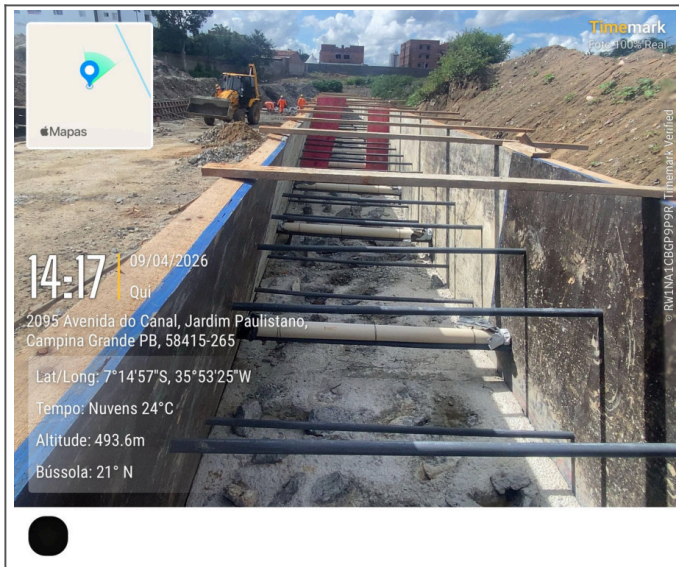

CONSTRUTORA RODRIGUES CALCANOTE
Pedro Saulo do N. Pereira
Engenheiro Civil
CREA - PB 16216993/15
Assinatura

Luis Henrique Soares Pinto
CREA-PB 1621394380
Eng. Civil - SEC08 IPMCO
Assinatura

Assinado por 5 pessoas: JOAO NETO DE OLIVEIRA, RAIMUNDO ANTONIO DE SOUZA CARVALHO, LUIS HENRIQUE SOARES PINTO, RUI BARBOSA e GUSTAVO ULISSES DA LUZ BARROS
Para verificar a validade das assinaturas, acesse <https://campinagrande.1doc.com.br/verificacao/1849-CD60-D1AD-C924> e informe o código 1849-CD60-D1AD-C924





Relatório Diário de Obra (RDO)

Relatório n°	151	Data do relatório	10/04/2026	Dia da semana	Sexta-Feira
Obra	CANAL DO PRADO CONTRATO Nº 2.08.018/2025				

Condição climática	Tempo	Condição
Manhã	☀️ Claro	Praticável
Tarde	☀️ Claro	Praticável

Mão de obra (33)						
Auxiliar de Topografia 1	Engenheiro 1	Operador de Equipamentos 4	Topógrafo 1	Assistente Financeiro 1	Encarregado Geral 1	Mão de Obra Própria (31)
Servente 9	Pedreiro 2	Apropriador 1	Técnico de Segurança do Trabalho 1	Auxiliar de Engenharia 1	Almoxarife 1	
Carpinteiro 3	Motorista de Veículo Pesado 4					
Motorista 1	Encanador 1					Terceiros (2)

Equipamentos (8)					
Escavadeira 3	Caminhão Basculante 4	Retro Escavadeira 1			

Atividades (7)	
Execução de serviços de locação topográfica.	Em Andamento
Esgotamento d'água no canal principal	Em Andamento
Reforço do desvio. Est-18	Em Andamento
Desmontagem e Montagem da fôrma das paredes.	Em Andamento
Rompimento de pedras.	Em Andamento
Montagem das ferragens das tampas de BL	Em Andamento
Transporte de Material (Pedra).	Em Andamento

Fotos (3)	
<p>13:17 10/04/2026 Sex 280 Rua Maurício Travassos Moura, Jardim Paulistano, Campina Grande PB, 58415-262 Lat/Long: 7°14'58"S, 35°53'26"W Tempo: Nuvens 27°C Altitude: 493.6m Bússola: 46° NE</p>	<p>13:24 10/04/2026 Sex 741 Rua Prefeito Antônio Luís Coutinho, Tambor, Campina Grande PB, 58414-493 Lat/Long: 7°14'48"S, 35°53'22"W Tempo: Nuvens 27°C Altitude: 495.2m Bússola: 156° SE</p>

Assinado por 5 pessoas: JOAO NETO DE OLIVEIRA, RAIMUNDO ANTONIO DE SOUZA CARVALHO, LUIS HENRIQUE SOARES PINTO, RUI BARBOSA e GUSTAVO ULISSES DA LUZ BARROS
Para verificar a validade das assinaturas, acesse <https://campinagrande.1doc.com.br/verificacao/1849-CD60-D1AD-C924> e informe o código 1849-CD60-D1AD-C924



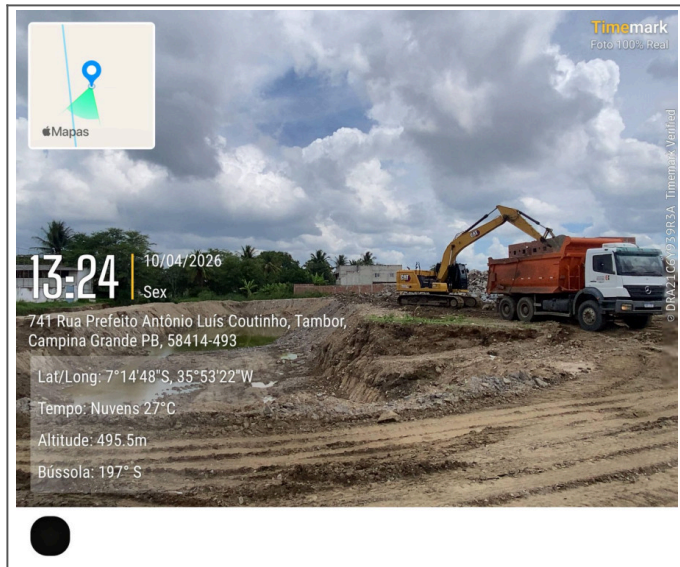

Assinado por 5 pessoas: JOAO NETO DE OLIVEIRA, RAIMUNDO ANTONIO DE SOUZA CARVALHO, LUIS HENRIQUE SOARES PINTO, RUI BARBOSA e GUSTAVO ULISSES DA LUZ BARROS
Para verificar a validade das assinaturas, acesse <https://campinagrande.1doc.com.br/verificacao/1849-CD60-D1AD-C924> e informe o código 1849-CD60-D1AD-C924

CONSTRUTORA RODRIGUES CALCANTE
Pedro Saulo do N. Pereira
Engenheiro Civil
CREA - PB 16216993/15
Assinatura

Luis Henrique Soares Pinto
CREA-PB 16213943/00
Eng. Civil - SEC08 IPMCO
Assinatura





Relatório Diário de Obra (RDO)

Relatório n°	152	Data do relatório	11/04/2026	Dia da semana	Sábado
Obra	CANAL DO PRADO CONTRATO Nº 2.08.018/2025				

Condição climática	Tempo	Condição
Manhã	☀️ Claro	Praticável
Tarde	☀️ Claro	Praticável

Mão de obra (14)						
Auxiliar de Topografia 1	Engenheiro 1	Operador de Equipamentos 1	Topógrafo 1	Encarregado Geral 1	Servente 4	Mão de Obra Própria (14)
Pedreiro 2	Apropriador 1	Técnico de Segurança do Trabalho 1	Almoxarife 1			

Equipamentos (1)						
Escavadeira 1						

Atividades (2)	
Concretagem da parede do canal principal. Lado D Est-34 a Est-35 (primeira etapa/ 1 m de altura)	Em Andamento
Rompimento de Pedras	Em Andamento

Fotos (4)



Assinado por 5 pessoas: JOAO NETO DE OLIVEIRA, RAIMUNDO ANTONIO DE SOUZA CARVALHO, LUIS HENRIQUE SOARES PINTO, RUI BARBOSA e GUSTAVO ULISSES DA LUZ BARROS
Para verificar a validade das assinaturas, acesse <https://campinagrande.1doc.com.br/verificacao/1849-CD60-D1AD-C924> e informe o código 1849-CD60-D1AD-C924





CONSTRUTORA RODRICA CALCANTE
Pedro Saulo do N. Pereira
Engenheiro Civil
CREA - PB 18216993/15
Assinatura

Luis Henrique Soares Pinto
CREA-PB 18213943/00
Eng. Civil - SEC08 IPAC0
Assinatura





Relatório Diário de Obra (RDO)

Relatório n°	153	Data do relatório	12/04/2026	Dia da semana	Domingo
Obra	CANAL DO PRADO CONTRATO N° 2.08.018/2025				

Condição climática	Tempo	Condição	Índice pluviométrico
Noite	☁ Chuvoso	Impraticável	40 mm

Mão de obra (5)						
Engenheiro 1	Operador de Equipamentos 1	Encarregado Geral 1	Apropriador 1	Almoxarife 1		Mão de Obra Própria (5)

Equipamentos (1)						
Escavadeira 1						

Atividades (1)	
Abertura do desvio Est-18, devido as fortes chuvas.	Em Andamento

Ocorrências (1)
Muita Chuva na obra. Dia Chuvoso

Vídeos (4)	
Vídeo 1 (visualizar).mp4	00:29
Vídeo 2 (visualizar).mp4	00:21
Vídeo 3 (visualizar).mp4	00:52
Vídeo 4 (visualizar).mp4	00:14

 CONSTRUTORA ROCHA CAVALCANTE
 Pedro Saulo do N. Pereira
 Engenheiro Civil
 CREA - PB 18216993/15

Assinatura

 Luis Henrique Soares Pinto
 CREA-PB 18213943/00
 Eng. Civil - SEC08 IPMCO

Assinatura

1 / 1

Relatório Diário de Obra (RDO)

Relatório nº	154	Data do relatório	13/04/2026	Dia da semana	Segunda-Feira
Obra	CANAL DO PRADO CONTRATO Nº 2.08.018/2025				

Condição climática	Tempo	Condição	Índice pluviométrico
Manhã	☁ Nublado	<i>Impraticável</i>	40 mm
Tarde	☀ Claro	Praticável	

Mão de obra (33)

Auxiliar de Topografia	Engenheiro	Operador de Equipamentos	Topógrafo	Assistente Financeiro	Encarregado Geral	Mão de Obra Própria (31)
1	1	4	1	1	1	
Servente 9	Pedreiro 2	Apropriador 1	Técnico de Segurança do Trabalho 1	Auxiliar de Engenharia 1	Almoxarife 1	
Carpinteiro 3	Motorista de Veículo Pesado 4					Terceiros (2)
Motorista 1	Encanador 1					

Equipamentos (8)

Escavadeira	Caminhão Basculante	Retro Escavadeira			
3	4	1			

Atividades (7)

Execução de serviços de locação topográfica.	Em Andamento
Esgotamento d'água no canal principal	Em Andamento
Desmontagem e Montagem da fôrma das paredes.	Em Andamento
Rompimento de pedras.	Em Andamento
Montagem das ferragens das tampas de BL	Em Andamento
Transporte de Material (Pedra).	Em Andamento
Concretagem das Tampas de BL.	Em Andamento

Fotos (8)

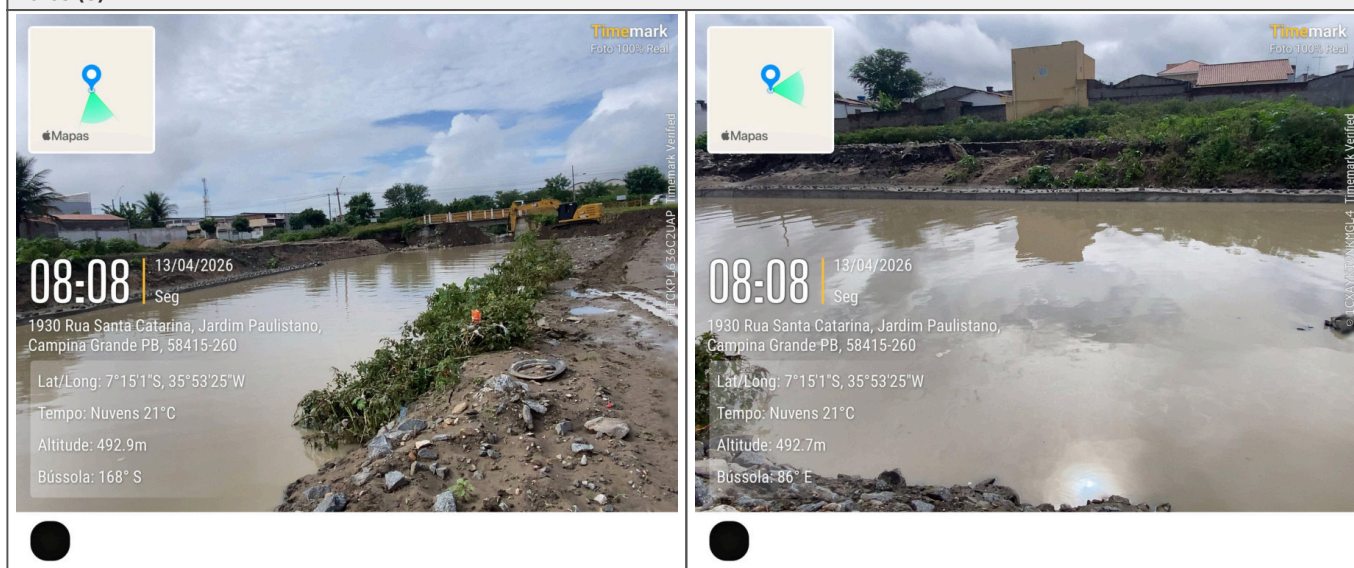



Pedro Saulo
CONSTRUTORA ROCHA CAVALEANTE
Pedro Saulo do N. Pereira
Engenheiro Civil
CREA-PB 1821699315

Assinatura

Luis Henrique Soares Pinto
Luis Henrique Soares Pinto
CREA-PB 1821304380
Eng. Civil - SEC08 IPMCO

Assinatura





Relatório Diário de Obra (RDO)

Relatório n°	155	Data do relatório	14/04/2026	Dia da semana	Terça-Feira
Obra	CANAL DO PRADO CONTRATO Nº 2.08.018/2025				

Condição climática	Tempo	Condição
Manhã	☁ Nublado	Praticável
Tarde	☀ Claro	Praticável

Mão de obra (33)						
Auxiliar de Topografia 1	Engenheiro 1	Operador de Equipamentos 4	Topógrafo 1	Assistente Financeiro 1	Encarregado Geral 1	Mão de Obra Própria (31)
Servente 9	Pedreiro 2	Apropriador 1	Técnico de Segurança do Trabalho 1	Auxiliar de Engenharia 1	Almoxarife 1	
Carpinteiro 3	Motorista de Veículo Pesado 4					
Motorista 1	Encanador 1					Terceiros (2)

Equipamentos (7)					
Escavadeira 2	Caminhão Basculante 4	Retro Escavadeira 1			

Atividades (7)	
Execução de serviços de locação topográfica.	Em Andamento
Desmontagem e Montagem da fôrma das paredes.	Em Andamento
Rompimento de pedras.	Em Andamento
Montagem das ferragens das tampas de BL	Em Andamento
Transporte de Material (Pedra).	Em Andamento
Concretagem das Tampas de BL.	Em Andamento
Reforço no desvio. Est-18	Em Andamento

Fotos (2)	
<p>Timemark Foto 100% Real</p> <p>14:14 14/04/2026 Ter</p> <p>2130 Avenida Assis Chateaubriand, Tambor, Campina Grande PB, 58418-800</p> <p>Lat/Long: 7°14'48"S, 35°53'22"W</p> <p>Tempo: Nuvens 26°C</p> <p>Altitude: 495.7m</p> <p>Bússola: 147° SE</p>	<p>14 de abr de 2026 13:36:00</p> <p>7.246758 -35.889701666666666W</p> <p>729, Rua Claudino Gabino de Oliveira Sandra Cavalcante Campina Grande Paraíba</p> <p>#CONSTRUTORA ROCHA</p>

Pedro Saulo
 CONSTRUTORA ROCHA CAVALCANTE
 Pedro Saulo do N. Pereira
 Engenheiro Civil
 CREA - PB 1821699315
 Assinatura

Luiz Henrique Soares Pinto
 Luiz Henrique Soares Pinto
 CREA-PB 1821394380
 Eng. Civil - SEC08 IPAC0
 Assinatura

Assinado por 5 pessoas: JOAO NETO DE OLIVEIRA, RAIMUNDO ANTONIO DE SOUZA CARVALHO, LUIS HENRIQUE SOARES PINTO, RUI BARBOSA e GUSTAVO ULISSES DA LUZ BARROS
 Para verificar a validade das assinaturas, acesse <https://campinagrande.1doc.com.br/verificacao/1849-CD60-D1AD-C924> e informe o código 1849-CD60-D1AD-C924



Relatório Diário de Obra (RDO)

Relatório n°	156	Data do relatório	15/04/2026	Dia da semana	Quarta-Feira
Obra	CANAL DO PRADO CONTRATO Nº 2.08.018/2025				

Condição climática	Tempo	Condição	Índice pluviométrico
Manhã	☁ Nublado	Praticável	6.2 mm
Tarde	☀ Claro	Praticável	

Mão de obra (33)						
Auxiliar de Topografia 2	Engenheiro 1	Operador de Equipamentos 4	Topógrafo 1	Assistente Financeiro 1	Encarregado Geral 1	Mão de Obra Própria (31)
Servente 8	Pedreiro 2	Apropriador 1	Técnico de Segurança do Trabalho 1	Auxiliar de Engenharia 1	Almoxarife 1	
Carpinteiro 3	Motorista de Veículo Pesado 4					
Motorista 1	Encanador 1					Terceiros (2)

Equipamentos (7)					
Escavadeira 2	Caminhão Basculante 4	Retro Escavadeira 1			

Atividades (8)	
Execução de serviços de locação topográfica.	Em Andamento
Desmontagem e Montagem da fôrma das paredes.	Em Andamento
Rompimento de pedras.	Em Andamento
Montagem das ferragens das tampas de BL	Em Andamento
Transporte de Material (Pedra).	Em Andamento
Concretagem das Tampas de BL.	Em Andamento
Reforço no desvio. Est-18	Em Andamento
Concretagem da parede do canal principal. Lado D Est-33+17 a Est-34 (primeira etapa/ 1 m de altura)	Em Andamento

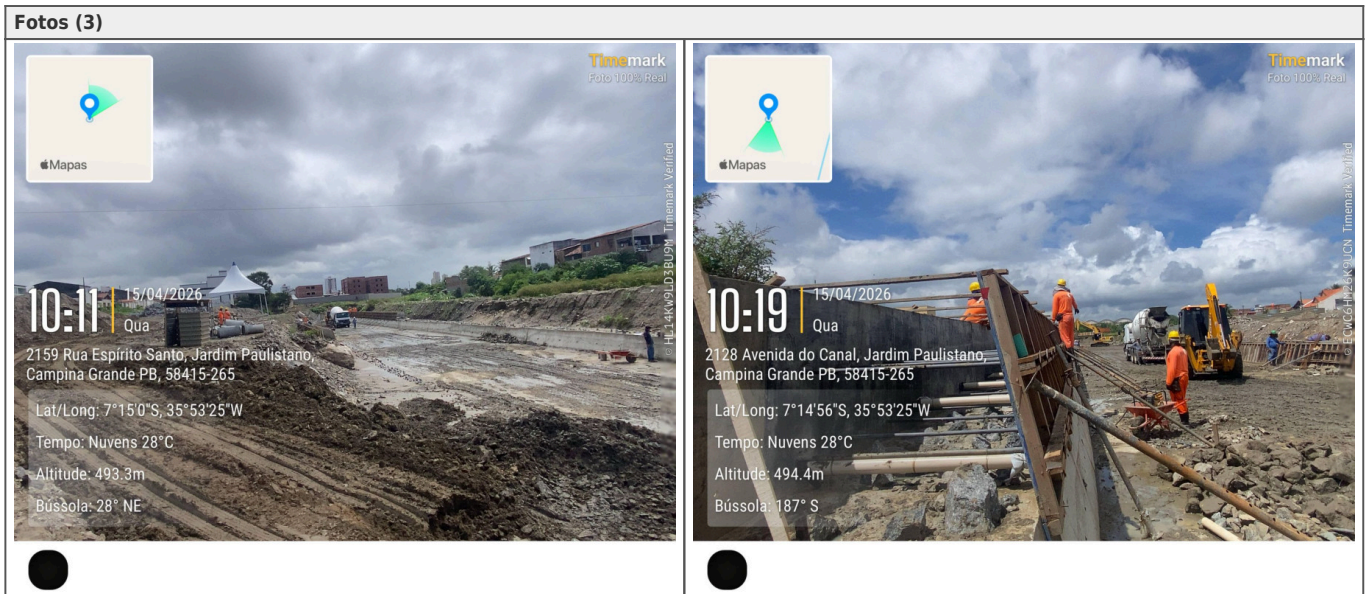



Pedro Saulo
CONSTRUTORA RODRIGUES CAVALCANTE
Pedro Saulo do N. Pereira
Engenheiro Civil
CREA - PB 18216993/15
Assinatura

Luiz Henrique Soares Pinto
Luiz Henrique Soares Pinto
CREA-PB 18213943/00
Eng. Civil - SEC08 IPMCO
Assinatura

Assinado por 5 pessoas: JOAO NETO DE OLIVEIRA, RAIMUNDO ANTONIO DE SOUZA CARVALHO, LUIS HENRIQUE SOARES PINTO, RUI BARBOSA e GUSTAVO ULISSES DA LUZ BARROS
Para verificar a validade das assinaturas, acesse <https://campinagrande.1doc.com.br/verificacao/1849-CD60-D1AD-C924> e informe o código 1849-CD60-D1AD-C924



Relatório Diário de Obra (RDO)

Relatório n°	157	Data do relatório	16/04/2026	Dia da semana	Quinta-Feira
Obra	CANAL DO PRADO CONTRATO Nº 2.08.018/2025				

Condição climática	Tempo	Condição
Manhã	☀️ Claro	Praticável
Tarde	☀️ Claro	Praticável

Mão de obra (33)

Auxiliar de Topografia	Engenheiro	Operador de Equipamentos	Topógrafo	Assistente Financeiro	Encarregado Geral	Mão de Obra Própria (31)
2	1	4	1	1	1	
Servente 8	Pedreiro 2	Apropriador 1	Técnico de Segurança do Trabalho 1	Auxiliar de Engenharia 1	Almoxarife 1	
Carpinteiro 3	Motorista de Veículo Pesado 4					Terceiros (2)
Motorista 1	Encanador 1					

Equipamentos (7)

Escavadeira	Caminhão Basculante	Retro Escavadeira			
2	4	1			

Atividades (6)

Execução de serviços de locação topográfica.	Em Andamento
Rompimento de pedras.	Em Andamento
Montagem das ferragens das tampas de BL	Em Andamento
Transporte de Material (Pedra).	Em Andamento
Reforço no desvio. Est-18	Em Andamento
Concretagem da parede do canal principal. Lado E Est-33+10 a Est-34 (Segunda etapa) e Lado D Est-34 e Est-35 (Primeira etapa).	Em Andamento

Fotos (6)

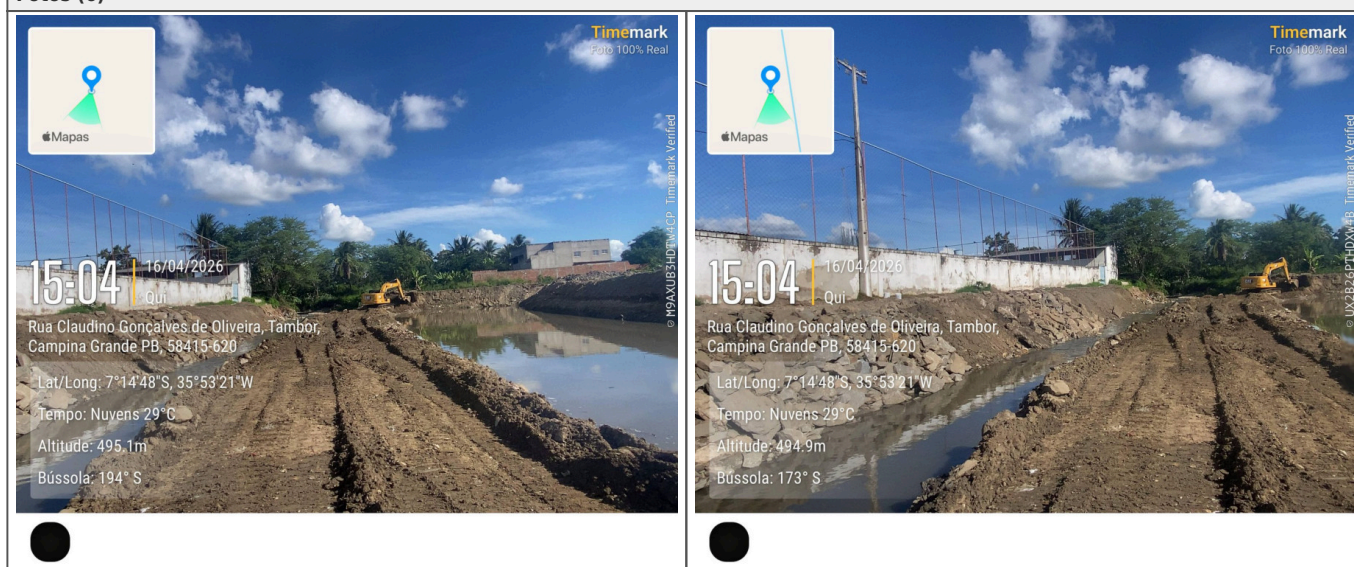



Pedro Saulo
CONSTRUTORA RODRIGUES CAVALCANTE
Pedro Saulo do N. Pereira
Engenheiro Civil
CREA - PB 1821699315

Assinatura

Luiz Henrique Soares Pinto
Luiz Henrique Soares Pinto
CREA-PB 1821304380
Eng. Civil - SEC08 IPAC0

Assinatura

Assinado por 5 pessoas: JOAO NETO DE OLIVEIRA, RAIMUNDO ANTONIO DE SOUZA CARVALHO, LUIS HENRIQUE SOARES PINTO, RUI BARBOSA e GUSTAVO ULISSES DA LUZ BARROS
Para verificar a validade das assinaturas, acesse <https://campinagrande.1doc.com.br/verificacao/1849-CD60-D1AD-C924> e informe o código 1849-CD60-D1AD-C924



Relatório Diário de Obra (RDO)

Relatório nº	158	Data do relatório	17/04/2026	Dia da semana	Sexta-Feira
Obra	CANAL DO PRADO CONTRATO Nº 2.08.018/2025				

Condição climática	Tempo	Condição
Manhã	☀️ Claro	Praticável
Tarde	☀️ Claro	Praticável

Mão de obra (33)						
Auxiliar de Topografia 2	Engenheiro 1	Operador de Equipamentos 4	Topógrafo 1	Assistente Financeiro 1	Encarregado Geral 1	Mão de Obra Própria (31)
Servente 8	Pedreiro 2	Apropriador 1	Técnico de Segurança do Trabalho 1	Auxiliar de Engenharia 1	Almoxarife 1	
Carpinteiro 3	Motorista de Veículo Pesado 4					
Motorista 1	Encanador 1					Terceiros (2)

Equipamentos (7)					
Escavadeira 2	Caminhão Basculante 4	Retro Escavadeira 1			

Atividades (7)	
Execução de serviços de locação topográfica.	Em Andamento
Rompimento de pedras.	Em Andamento
Transporte de Material (Pedra).	Em Andamento
Reforço no desvio. Est-18	Em Andamento
Desmontagem e Montagem da fôrma das paredes.	Em Andamento
Esgotamento de água.	Em Andamento
Concretagem da parede do canal principal. Lado E Est-34 a Est-34+10 (Segunda etapa) e Lado D Est-35 e Est-35+10 (Primeira etapa).	Em Andamento





Pedro Saulo
CONSTRUTORA RODRIGUES CAVALCANTE
Pedro Saulo do N. Pereira
Engenheiro Civil
CREA - PB 1821699315

Assinatura

Luiz Henrique Soares Pinto
Luiz Henrique Soares Pinto
CREA-PB 1821304380
Eng. Civil - SEC08 IPAC0

Assinatura

Assinado por 5 pessoas: JOAO NETO DE OLIVEIRA, RAIMUNDO ANTONIO DE SOUZA CARVALHO, LUIS HENRIQUE SOARES PINTO, RUI BARBOSA e GUSTAVO ULISSES DA LUZ BARROS
Para verificar a validade das assinaturas, acesse <https://campinagrande.1doc.com.br/verificacao/1849-CD60-D1AD-C924> e informe o código 1849-CD60-D1AD-C924





Relatório Diário de Obra (RDO)

Relatório n°	159	Data do relatório	18/04/2026	Dia da semana	Sábado
Obra	CANAL DO PRADO CONTRATO Nº 2.08.018/2025				

Condição climática	Tempo	Condição
Manhã	☀️ Claro	Praticável

Mão de obra (25)						
Auxiliar de Topografia 1	Engenheiro 1	Operador de Equipamentos 2	Topógrafo 1	Assistente Financeiro 1	Encarregado Geral 1	Mão de Obra Própria (23)
Servente 5	Pedreiro 1	Apropriador 1	Técnico de Segurança do Trabalho 1	Almoxarife 1	Carpinteiro 3	
Motorista de Veículo Pesado 4						Terceiros (2)
Motorista 1	Encanador 1					

Equipamentos (6)					
Escavadeira 2	Caminhão Basculante 4				

Atividades (4)	
Rompimento de pedras.	Em Andamento
Transporte de Material (Pedra).	Em Andamento
Desmontagem e Montagem da fôrma das paredes.	Em Andamento
Concretagem da parede do canal principal. Lado D Est-35 a Est-35+10 (Primeira etapa).	Em Andamento

Ocorrências (1)
A turma trabalhou até 12:00.

Fotos (1)
 <p>18 de abr. de 2026 08:02:32 142° SE 280 Rua Maurício Travassos Moura Jardim Paulistano, Campina Grande Paraíba Altitude: 493,5msnm Número de índice: 94</p>

 CONSTRUTORA ROCHA CAVALCANTE
 Pedro Saulo do N. Pereira
 Engenheiro Civil
 CREA - PB 1821699315
 Assinatura

 Luis Henrique Soares Pinto
 CREA-PB 1821394380
 Eng. Civil - SEC08 IPMCO
 Assinatura

Relatório Diário de Obra (RDO)

Relatório n°	160	Data do relatório	20/04/2026	Dia da semana	Segunda-Feira
Obra	CANAL DO PRADO CONTRATO Nº 2.08.018/2025				

Condição climática	Tempo	Condição
Manhã	☀️ Claro	Praticável
Tarde	☀️ Claro	Praticável

Mão de obra (33)

Auxiliar de Topografia	Engenheiro	Operador de Equipamentos	Topógrafo	Assistente Financeiro	Encarregado Geral	Mão de Obra Própria (31)
2	1	4	1	1	1	
Servente 8	Pedreiro 2	Apropriador 1	Técnico de Segurança do Trabalho 1	Auxiliar de Engenharia 1	Almoxarife 1	
Carpinteiro 3	Motorista de Veículo Pesado 4					Terceiros (2)
Motorista 1	Encanador 1					

Equipamentos (8)

Escavadeira	Caminhão Basculante	Retro Escavadeira			
3	4	1			

Atividades (5)

Execução de serviços de locação topográfica.	Em Andamento
Rompimento de pedras.	Em Andamento
Reforço no desvio. Est-18	Em Andamento
Desmontagem e Montagem da fôrma das paredes.	Em Andamento
Esgotamento de água.	Em Andamento

Fotos (4)





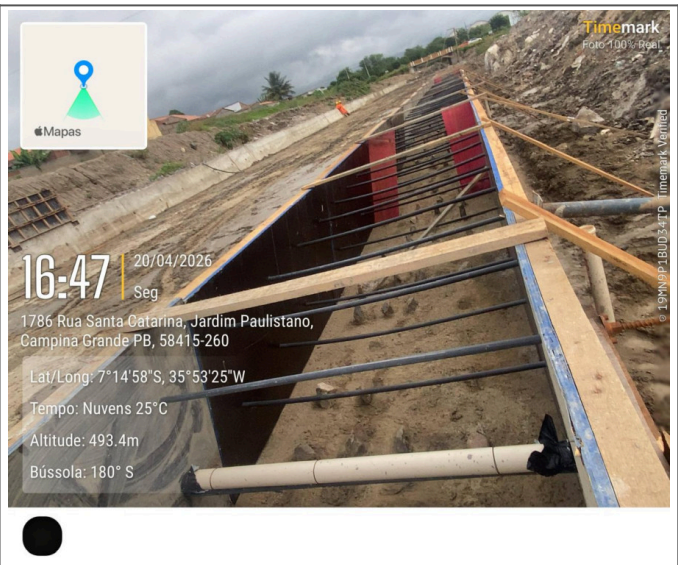
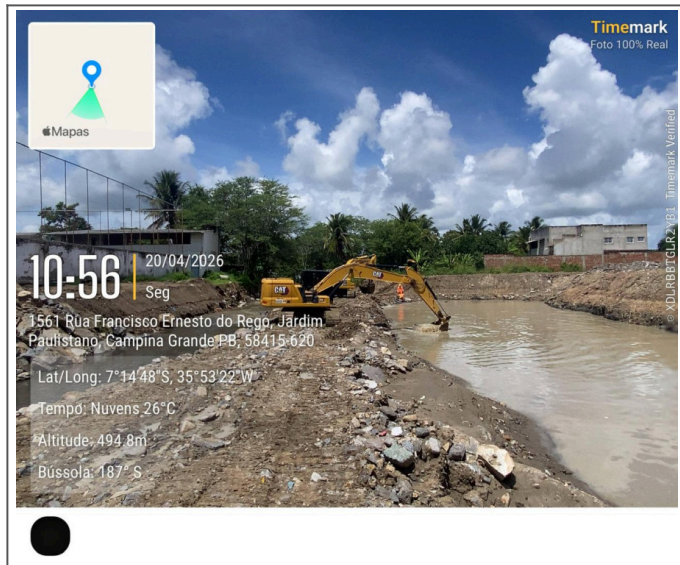

CONSTRUTORA RODRIGUES CAVALCANTE
Pedro Saulo do N. Pereira
Engenheiro Civil
CREA - PB 18216993/15

Assinatura

Luis Henrique Soares Pinto
CREA-PB 18213943/00
Eng. Civil - SEC08 IPAC0

Assinatura





Relatório Diário de Obra (RDO)

Relatório nº	161	Data do relatório	21/04/2026	Dia da semana	Terça-Feira
Obra	CANAL DO PRADO CONTRATO Nº 2.08.018/2025				

Condição climática	Tempo	Condição
Manhã	☀️ Claro	Praticável
Tarde	☀️ Claro	Praticável

Mão de obra (30)						
Auxiliar de Topografia 1	Engenheiro 1	Operador de Equipamentos 4	Topógrafo 1	Assistente Financeiro 1	Encarregado Geral 1	Mão de Obra Própria (28)
Servente 8	Pedreiro 2	Apropriador 1	Técnico de Segurança do Trabalho 1	Auxiliar de Engenharia 1	Almoxarife 1	
Carpinteiro 3	Motorista de Veículo Pesado 2					
Motorista 1	Encanador 1					Terceiros (2)

Equipamentos (6)					
Escavadeira 3	Caminhão Basculante 2	Retro Escavadeira 1			

Atividades (6)	
Execução de serviços de locação topográfica.	Em Andamento
Rompimento de pedras.	Em Andamento
Reforço no desvio. Est-18	Em Andamento
Limpeza mecanizada do canal principal. Est-18	Em Andamento
Montagem da fôrma das paredes.	Em Andamento
Concretagem da parede do canal principal. Lado E Est-34+10 a Est-37+8 (Segunda etapa) e Lado D Est-35+10 e Est-37+16 (Primeira etapa).	Em Andamento

Comentários (2)	
Felipe Melo 05/05/2026 15:35 Neste dia o serviço de concretagem da parede do canal principal não teve por parte da Construtora o acompanhamento do laboratório da mesma, ou seja, não foram feitos os "slump tests" no momento do recebimento dos caminhões betoneiras na obra, bem como a moldagem dos corpos de prova.	
Felipe Melo 05/05/2026 14:52 A Construtora alegou uma questão de falta de comunicação entre os setores da empresa, o que fez com que o Laboratorista e seu Auxiliar fossem liberados, por ser tratar de um feriado.	

Fotos (6)

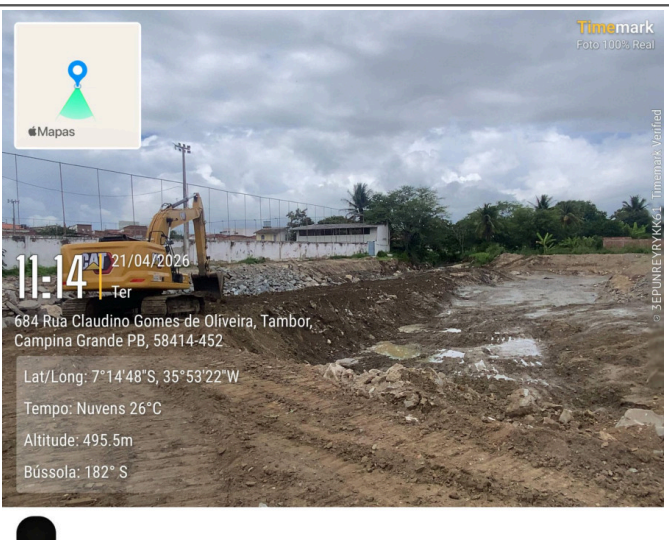
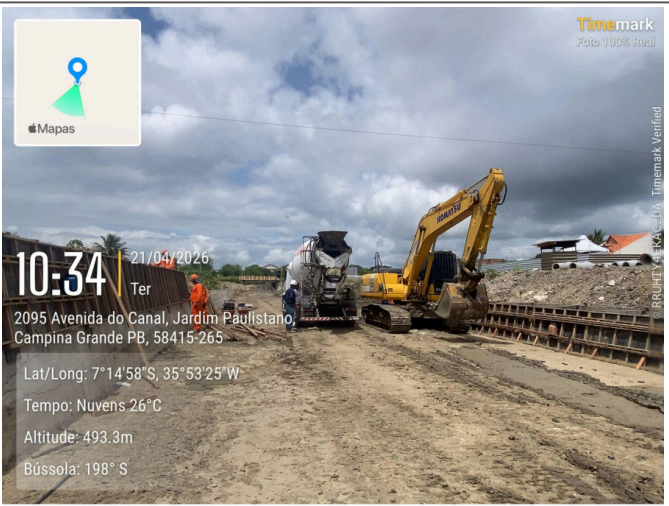

Pedro Saulo do N. Pereira
 CONSTRUTORA ROCHA CAVALCANTE
 Pedro Saulo do N. Pereira
 Engenheiro Civil
 CREA - PB 1621899315

Felipe Estevão Torres de Melo
 ENG. CIV. - CREA 184422445

Luiz Henrique Soares Pinto
 CREA-PB 1621384360
 Eng. CIV - SEC08 IPMCO

Assinatura

Assinatura

Assinatura

Assinado por 5 pessoas: JOAO NETO DE OLIVEIRA, RAIMUNDO ANTONIO DE SOUZA CARVALHO, LUIS HENRIQUE SOARES PINTO, RUI BARBOSA e GUSTAVO ULISSES DA LUZ BARROS
 Para verificar a validade das assinaturas, acesse <https://campinagrande.1doc.com.br/verificacao/1849-CD60-D1AD-C924> e informe o código 1849-CD60-D1AD-C924



Relatório Diário de Obra (RDO)

Relatório n°	162	Data do relatório	22/04/2026	Dia da semana	Quarta-Feira
Obra	CANAL DO PRADO CONTRATO Nº 2.08.018/2025				

Condição climática	Tempo	Condição
Manhã	☀️ Claro	Praticável
Tarde	☀️ Claro	Praticável

Mão de obra (30)

Auxiliar de Topografia	Engenheiro	Operador de Equipamentos	Topógrafo	Assistente Financeiro	Encarregado Geral	Mão de Obra Própria (28)
1	1	4	1	1	1	
Servente 8	Pedreiro 2	Apropriador 1	Técnico de Segurança do Trabalho 1	Auxiliar de Engenharia 1	Almoxarife 1	
Carpinteiro 3	Motorista de Veículo Pesado 2					Terceiros (2)
Motorista 1	Encanador 1					

Equipamentos (6)

Escavadeira	Caminhão Basculante	Retro Escavadeira			
3	2	1			

Atividades (5)

Execução de serviços de locação topográfica.	Em Andamento
Rompimento de pedras.	Em Andamento
Reforço no desvio. Est-18	Em Andamento
Limpeza mecanizada do canal principal. Est-18	Em Andamento
Desmontagem e Montagem da fôrma das paredes.	Em Andamento

Comentários (1)

Felipe Melo 07/05/2026 10:06

No início das atividades, foi realizada uma reunião em campo, com a presença do Engenheiro e o Encarregado da Construtora e com o Engenheiro da SECOB para alinharmos a importância da presença de todos os envolvidos na execução dos serviços, principalmente na questão dos controles tecnológicos (Laboratório) e nos controles topográficos. É importante que a programação de atividades nos finais de semana e em feriados sejam planejados para que 100% do efetivo necessário estejam presentes.

Fotos (6)



07:39 | 22/04/2026
Qua

1961-2095 Avenida do Canal, Jardim Paulistano, Campina Grande PB, 58415-265

Lat/Long: 7°14'58"S, 35°53'25"W

Tempo: Ensolarado 22°C

Altitude: 493.3m

Bússola: 195° S



07:40 | 22/04/2026
Qua

1961-2095 Avenida do Canal, Jardim Paulistano, Campina Grande PB, 58415-265

Lat/Long: 7°14'58"S, 35°53'25"W

Tempo: Ensolarado 22°C

Altitude: 492.7m

Bússola: 163° S

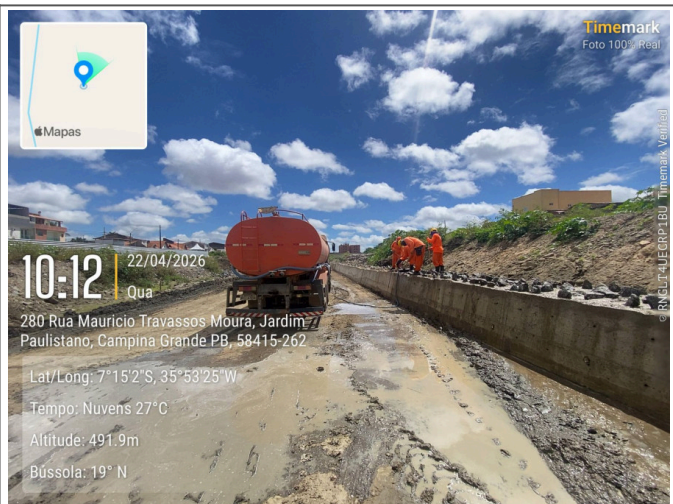

Vídeos (1)

[Vídeo 1 \(visualizar\).mp4](#)

00:30

Pedro Saulo
CONSTRUTORA ROLIM CARVALHO
Pedro Saulo do N. Pereira
Engenheiro Civil
CREA - PB 1621899315

Assinatura

Felipe Henrique Soares Pinto
Felipe Henrique Soares Pinto
Eng. Civil - CREA 184922242

Assinatura

Luiz Henrique Soares Pinto
Luiz Henrique Soares Pinto
CREA - PB 1621384360
Eng. Civil - SEC08 IPMCO

Assinatura



Relatório Diário de Obra (RDO)

Relatório nº	163	Data do relatório	23/04/2026	Dia da semana	Quinta-Feira
Obra	CANAL DO PRADO CONTRATO Nº 2.08.018/2025				

Condição climática	Tempo	Condição
Manhã	☀️ Claro	Praticável
Tarde	☀️ Claro	Praticável

Mão de obra (35)						
Auxiliar de Topografia 2	Engenheiro 1	Operador de Equipamentos 4	Topógrafo 1	Assistente Financeiro 1	Encarregado Geral 1	Mão de Obra Própria (33)
Servente 9	Pedreiro 3	Apropriador 1	Técnico de Segurança do Trabalho 1	Auxiliar de Engenharia 1	Almoxarife 1	
Carpinteiro 3	Motorista de Veículo Pesado 4					
Motorista 1	Encanador 1					Terceiros (2)

Equipamentos (8)					
Escavadeira 3	Caminhão Basculante 4	Retro Escavadeira 1			

Atividades (6)	
Execução de serviços de locação topográfica.	Em Andamento
Rompimento de pedras.	Em Andamento
Reforço no desvio. Est-18	Em Andamento
Montagem da fôrma das paredes.	Em Andamento
Concretagem da parede do canal principal. Lado E Est-37+8 a Est-39+10 (Segunda etapa) e Lado D Est-37+16 e Est-39+4 (Primeira etapa).	Em Andamento
Concretagem de tampas de BL.	Em Andamento

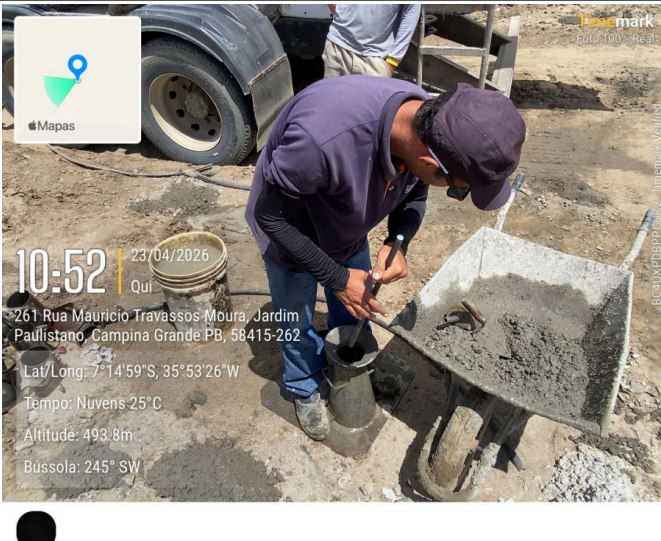
Fotos (10)	
 <p>23 de abr. de 2026 09:29:57 59° NE 2276 Rua Espírito Santo Jardim Paulistano Campina Grande Paraíba Altitude: 487,2msnm Velocidade: 0,1km/h Número de índice: 99</p>	 <p>10:52 23/04/2026 Qui 261 Rua Maurício Travassos Moura, Jardim Paulistano, Campina Grande PB, 58415-262 Lat/Long: 7°14'59"S, 35°53'26"W Tempo: Nuvens 25°C Altitude: 493,8m Bússola: 245° SW</p>



Assinado por 5 pessoas: JOAO NETO DE OLIVEIRA, RAIMUNDO ANTONIO DE SOUZA CARVALHO, LUIS HENRIQUE SOARES PINTO, RUI BARBOSA e GUSTAVO ULISSES DA LUZ BARROS
Para verificar a validade das assinaturas, acesse <https://campinagrande.1doc.com.br/verificacao/1849-CD60-D1AD-C924> e informe o código 1849-CD60-D1AD-C924





Vídeos (1)	
Vídeo 1 (visualizar).mp4	00:19

Pedro Saulo
 CONSTRUTORA ROLIM CAVALCANTE
 Pedro Saulo do N. Pereira
 Engenheiro Civil
 CREA - PB 1621899315
 Assinatura

Felipe Henrique Soares Pinto
 Felipe Henrique Soares Pinto
 ENG. CIVIL - CREA 184922442
 Assinatura

Luiz Henrique Soares Pinto
 Luiz Henrique Soares Pinto
 CREA - PB 1621384360
 Eng. Civil - SEC08 IPMCO
 Assinatura

Assinado por 5 pessoas: JOAO NETO DE OLIVEIRA, RAIMUNDO ANTONIO DE SOUZA CARVALHO, LUIS HENRIQUE SOARES PINTO, RUI BARBOSA e GUSTAVO ULISSES DA LUZ BARROS
 Para verificar a validade das assinaturas, acesse <https://campina grande.1 doc.com.br/verificacao/1849-CD60-D1AD-C924> e informe o código 1849-CD60-D1AD-C924





Relatório Diário de Obra (RDO)

Relatório n°	164	Data do relatório	24/04/2026	Dia da semana	Sexta-Feira
Obra	CANAL DO PRADO CONTRATO Nº 2.08.018/2025				

Condição climática	Tempo	Condição	Índice pluviométrico
Manhã	☔ Chuvoso	Impraticável	49 mm
Tarde	☁ Nublado	Praticável	

Mão de obra (35)						
Auxiliar de Topografia 2	Engenheiro 1	Operador de Equipamentos 4	Topógrafo 1	Assistente Financeiro 1	Encarregado Geral 1	Mão de Obra Própria (33)
Servente 9	Pedreiro 3	Apropriador 1	Técnico de Segurança do Trabalho 1	Auxiliar de Engenharia 1	Almoxarife 1	
Carpinteiro 3	Motorista de Veículo Pesado 4					
Motorista 1	Encanador 1					Terceiros (2)

Equipamentos (8)					
Escavadeira 3	Caminhão Basculante 4	Retro Escavadeira 1			

Atividades (6)	
Execução de serviços de locação topográfica.	Em Andamento
Rompimento de pedras.	Em Andamento
Reforço no desvio. Est-18	Em Andamento
Montagem da fôrma das paredes.	Em Andamento
Realização de DDS (Tema: Abril Verde).	Em Andamento
Expulsão da água no lastro do canal principal.	Em Andamento

Ocorrências (1)
Chuva durante o período de manhã e em algum momento da tarde. Dia Chuvoso

Comentários (1)
Felipe Melo 07/05/2026 10:11 Devido as chuvas que caíram na madrugada e ao longo do dia, as atividades em campo foram suspensas. Dia impraticável.

Fotos (4)



24 de abr. de 2026 06:18:54
 7.251035S 35.89037W
 2324 Rua Espírito Santo
 Jardim Paulistano
 Campina Grande
 Paraíba
 #CONSTRUTORA ROCHA



10:44 | 24/04/2026
 Sex
 201 Rua Maria Gomes Carneiro, Jardim Paulistano,
 Campina Grande PB, 58415-255
 Lat/Long: 7°15'0"S, 35°53'26"W
 Tempo: Nuvens 23°C
 Altitude: 493.7m
 Bússola: 74° E



15:10 | 24/04/2026
 Sex
 2159 Rua Espírito Santo, Jardim Paulistano,
 Campina Grande PB, 58415-255
 Lat/Long: 7°15'2"S, 35°53'26"W
 Tempo: Nuvens 25°C
 Altitude: 492.5m
 Bússola: 204° SW

Vídeos (2)

Vídeo 1 (visualizar).mp4	00:15
Vídeo 2 (visualizar).mp4	00:08

Pedro Saulo
 CONSTRUTORA ROCHA CAVALEANTE
 Pedro Saulo do N. Pereira
 Engenheiro Civil
 CREA - PB 1621899315
 Assinatura

Felipe Henrique Soares Pinto
 Felipe Henrique Soares Pinto
 ENG. CIVIL - CREA 184922442
 Assinatura

Luiz Henrique Soares Pinto
 Luiz Henrique Soares Pinto
 CREA-PB 1621384360
 Eng. Civil - SEC08 IPMCO
 Assinatura





Relatório Diário de Obra (RDO)

Relatório nº	165	Data do relatório	25/04/2026	Dia da semana	Sábado
Obra	CANAL DO PRADO CONTRATO Nº 2.08.018/2025				

Condição climática	Tempo	Condição
Manhã	☁️ Chuvoso	Praticável

Mão de obra (16)						
Engenheiro 1	Operador de Equipamentos 1	Encarregado Geral 1	Servente 4	Pedreiro 2	Apropriador 1	Mão de Obra Própria (14)
Almoxarife 1	Carpinteiro 3					
Motorista 1	Encanador 1					Terceiros (2)

Equipamentos (1)						
Escavadeira 1						

Atividades (2)	
Rompimento de pedras.	Em Andamento
Montagem da fôrma das paredes.	Em Andamento

Ocorrências (1)
Expediente até 12:00.

Comentários (1)
<p>Felipe Melo 07/05/2026 10:13 Atividades não acompanhadas pela Supervisão.</p>

CONSTRUTORA ROCHA CAVALCANTE
 Pedro Saulo do N. Pereira
 Engenheiro Civil
 CREA - PB 1621899315
 Assinatura

Felipe Melo
 Eng. Civil - CREA 184422442
 Assinatura

Luiz Henrique Soares Pinto
 CREA-PB 1621384360
 Eng. Civil - SEC08/PMCO
 Assinatura

Relatório Diário de Obra (RDO)

Relatório n°	166	Data do relatório	27/04/2026	Dia da semana	Segunda-Feira
Obra	CANAL DO PRADO CONTRATO Nº 2.08.018/2025				

Condição climática	Tempo	Condição
Manhã	☀️ Claro	Praticável
Tarde	☀️ Claro	Praticável

Mão de obra (35)

Auxiliar de Topografia	Engenheiro	Operador de Equipamentos	Topógrafo	Assistente Financeiro	Encarregado Geral	Mão de Obra Própria (33)
2	1	4	1	1	1	
Servente 9	Pedreiro 3	Apropriador 1	Técnico de Segurança do Trabalho 1	Auxiliar de Engenharia 1	Almoxarife 1	
Carpinteiro 3	Motorista de Veículo Pesado 4					Terceiros (2)
Motorista 1	Encanador 1					

Equipamentos (8)

Escavadeira	Caminhão Basculante	Retro Escavadeira			
3	4	1			

Atividades (7)

Execução de serviços de locação topográfica.	Em Andamento
Limpeza do lastro do Canal principal existente.	Em Andamento
Rompimento de pedras.	Em Andamento
Transporte de pedras.	Em Andamento
Reforço no desvio. Est-18	Em Andamento
Montagem da fôrma das paredes.	Em Andamento
Concretagem da parede do canal principal. Lado D Est-39+4 a Est-40+7 (Primeira etapa).	Em Andamento

Comentários (1)

Felipe Melo 07/05/2026 10:18

A limpeza do lastro do Canal Principal Existente (Est 0 a Est 18) foi de iniciativa da Construtora, não houve solicitação formal tanto da SECOB quanto da Supervisão.

Fotos (6)



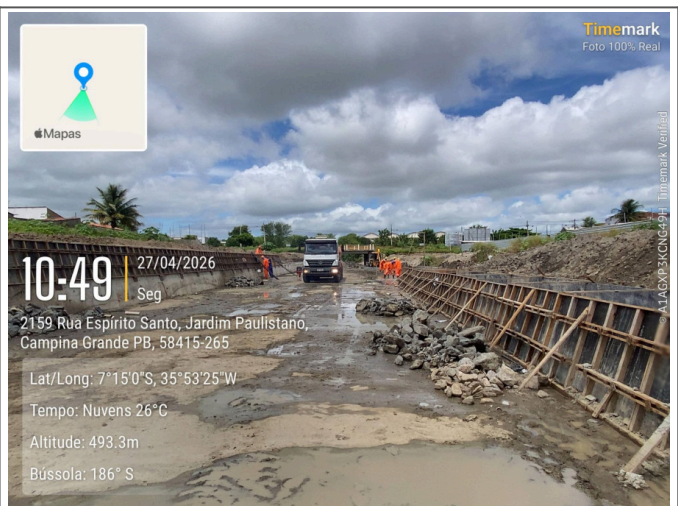

Vídeos (2)

Vídeo 1 (visualizar).mp4	00:27
Vídeo 2 (visualizar).mp4	00:13

Pedro Paulo
CONSTRUTORA ROLIM CAVALCANTE
Pedro Paulo do N. Pereira
Engenheiro Civil
CREA - PB 1621899315
Assinatura

Felipe Henrique Soares Pinto
Felipe Henrique Soares Pinto
Eng. Civil - CREA 184922445
Assinatura

Luiz Henrique Soares Pinto
Luiz Henrique Soares Pinto
CREA - PB 1621384360
Eng. Civil - SEC08/PMCO
Assinatura



Relatório Diário de Obra (RDO)

Relatório nº	167	Data do relatório	28/04/2026	Dia da semana	Terça-Feira
Obra	CANAL DO PRADO CONTRATO Nº 2.08.018/2025				

Condição climática	Tempo	Condição	Índice pluviométrico
Manhã	☁️ Chuvoso	Impraticável	46.8 mm
Tarde	☁️ Chuvoso	Impraticável	

Mão de obra (35)

Auxiliar de Topografia	Engenheiro	Operador de Equipamentos	Topógrafo	Assistente Financeiro	Encarregado Geral	Mão de Obra Própria (33)
2	1	4	1	1	1	
Servente 9	Pedreiro 3	Apropriador 1	Técnico de Segurança do Trabalho 1	Auxiliar de Engenharia 1	Almoxarife 1	
Carpinteiro 3	Motorista de Veículo Pesado 4					Terceiros (2)
Motorista 1	Encanador 1					

Equipamentos (8)

Escavadeira	Caminhão Basculante	Retro Escavadeira			
3	4	1			

Atividades (2)

Rompimento de pedras.	Em Andamento
Transporte de pedras.	Em Andamento

Ocorrências (1)

Dia chuvoso.
Dia Chuvoso

Comentários (1)

Felipe Melo 07/05/2026 10:21 Devido as fortes chuvas que caíram na madrugada e ao longo do dia na região onde está localizada a Obra, os serviços em campo foram suspensos. Dia impraticável.

Fotos (3)





Vídeos (3)	
Vídeo 1 (visualizar).mp4	00:10
Vídeo 2 (visualizar).mp4	00:27
Vídeo 3 (visualizar).mp4	00:18

Assinado por 5 pessoas: JOAO NETO DE OLIVEIRA, RAIMUNDO ANTONIO DE SOUZA CARVALHO, LUIS HENRIQUE SOARES PINTO, RUI BARBOSA e GUSTAVO ULISSES DA LUZ BARROS
Para verificar a validade das assinaturas, acesse <https://campinagrande.1doc.com.br/verificacao/1849-CD60-D1AD-C924> e informe o código 1849-CD60-D1AD-C924

 CONSTRUTORA ROLIM CARVALHO
 Pedro Saulo do N. Pereira
 Engenheiro Civil
 CREA - PB 1621699315
 Assinatura

 Felipe Henrique Soares Pinto
 Eng. CIVIL - CREA 184922442
 Assinatura

 Luis Henrique Soares Pinto
 CREA-PB 1621384360
 Eng. CIVIL - SEC08 IPMCO
 Assinatura



Relatório Diário de Obra (RDO)

Relatório n°	168	Data do relatório	29/04/2026	Dia da semana	Quarta-Feira
Obra	CANAL DO PRADO CONTRATO Nº 2.08.018/2025				

Condição climática	Tempo	Condição	Índice pluviométrico
Manhã	☁ Nublado	Praticável	12.5 mm
Tarde	☀ Claro	Praticável	

Mão de obra (33)

Auxiliar de Topografia	Engenheiro	Operador de Equipamentos	Topógrafo	Assistente Financeiro	Encarregado Geral	Mão de Obra Própria (32)
2	1	4	1	1	1	
Servente 8	Pedreiro 3	Apropriador 1	Técnico de Segurança do Trabalho 1	Auxiliar de Engenharia 1	Almoxarife 1	
Carpinteiro 3	Motorista de Veículo Pesado 4					Terceiros (1)
Motorista 1						

Equipamentos (8)

Escavadeira	Caminhão Basculante	Retro Escavadeira			
3	4	1			

Atividades (6)

Execução de serviços de locação topográfica.	Em Andamento
Rompimento de pedras.	Em Andamento
Transporte de pedras.	Em Andamento
Reforço no desvio. Est-18	Em Andamento
Montagem da fôrma das paredes.	Em Andamento
Concretagem da parede do canal principal. Lado E Est-39+10 a Est-41 (Primeira etapa).	Em Andamento

Fotos (4)

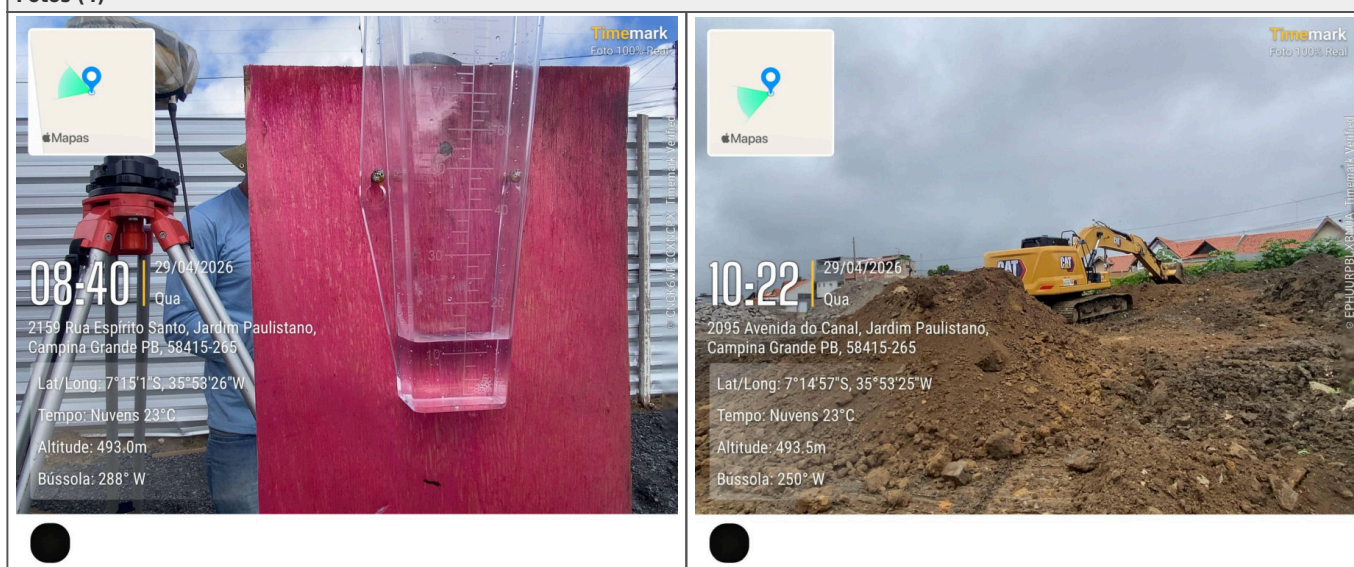

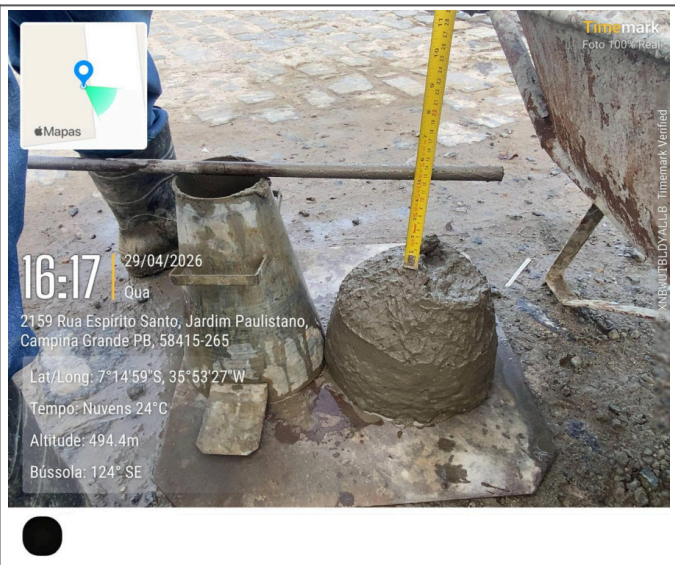
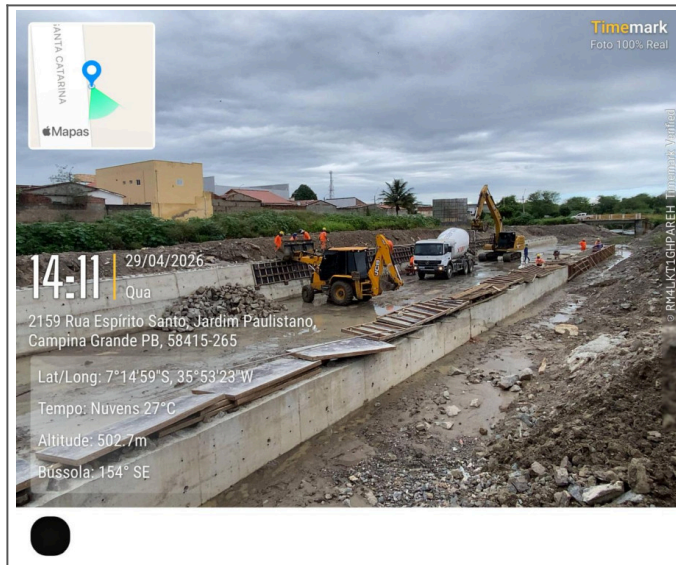

CONSTRUTORA ROCHA CARVALHO
Pedro Saulo do N. Pereira
Engenheiro Civil
CREA - PB 1621899315
Assinatura

Felipe Henrique Soares Pinto
Eng. Civil - CREA 184922442
Assinatura

Luiz Henrique Soares Pinto
CREA - PB 1621384360
Eng. Civil - SEC08 IPMCO
Assinatura

Assinado por 5 pessoas: JOAO NETO DE OLIVEIRA, RAIMUNDO ANTONIO DE SOUZA CARVALHO, LUIS HENRIQUE SOARES PINTO, RUI BARBOSA e GUSTAVO ULISSES DA LUZ BARROS
Para verificar a validade das assinaturas, acesse <https://campinagrande.1doc.com.br/verificacao/1849-CD60-D1AD-C924> e informe o código 1849-CD60-D1AD-C924





Relatório Diário de Obra (RDO)

Relatório n°	169	Data do relatório	30/04/2026	Dia da semana	Quinta-Feira
Obra	CANAL DO PRADO CONTRATO Nº 2.08.018/2025				

Condição climática	Tempo	Condição
Manhã	☀️ Claro	Praticável
Tarde	☁️ Nublado	Praticável

Mão de obra (33)						
Auxiliar de Topografia 2	Engenheiro 1	Operador de Equipamentos 4	Topógrafo 1	Assistente Financeiro 1	Encarregado Geral 1	Mão de Obra Própria (31)
Servente 8	Pedreiro 2	Apropriador 1	Técnico de Segurança do Trabalho 1	Auxiliar de Engenharia 1	Almoxarife 1	
Carpinteiro 3	Motorista de Veículo Pesado 4					
Motorista 1	Encanador 1					Terceiros (2)

Equipamentos (8)					
Escavadeira 3	Caminhão Basculante 4	Retro Escavadeira 1			

Atividades (6)	
Execução de serviços de locação topográfica.	Em Andamento
Rompimento de pedras.	Em Andamento
Transporte de pedras.	Em Andamento
Reforço no desvio. Est-18	Em Andamento
Desmontagem e montagem da fôrma das paredes.	Em Andamento
Concretagem da parede do canal principal. Lado E Est-39+10 a Est-41 (Primeira etapa).	Em Andamento

Fotos (6)	

Assinado por 5 pessoas: JOAO NETO DE OLIVEIRA, RAIMUNDO ANTONIO DE SOUZA CARVALHO, LUIS HENRIQUE SOARES PINTO, RUI BARBOSA e GUSTAVO ULISSES DA LUZ BARROS. Para verificar a validade das assinaturas, acesse <https://campinggrande.1doc.com.br/verificacao/1849-CD60-D1AD-C924> e informe o código 1849-CD60-D1AD-C924



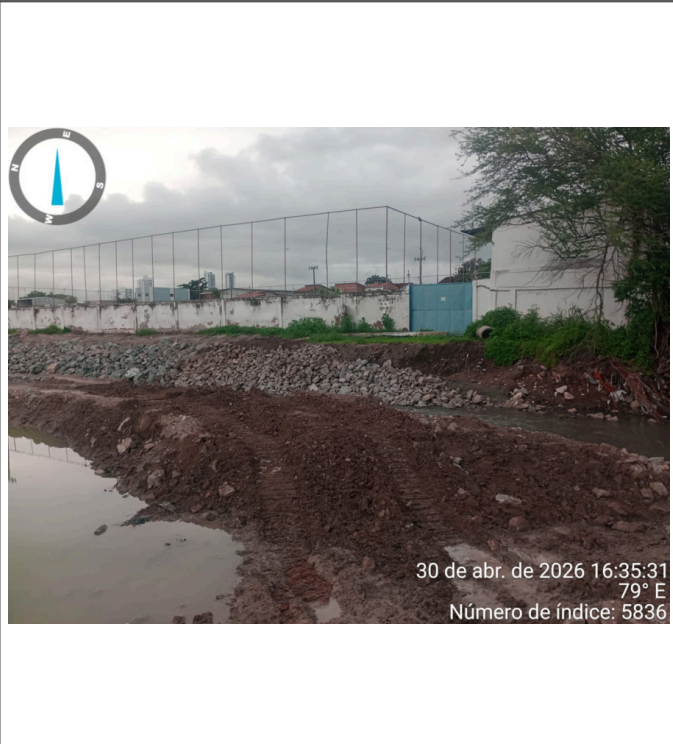

Pedro Saulo
CONSTRUTORA ROCHA CARVALHO
Pedro Saulo do N. Pereira
Engenheiro Civil
CREA - PB 1621899315
Assinatura

Felipe Henrique Soares Pinto
Felipe Henrique Soares Pinto
Eng. Civil - CREA 184922942
Assinatura

Luiz Henrique Soares Pinto
Luiz Henrique Soares Pinto
CREA - PB 1621384360
Eng. Civil - SEC08 IPMCO
Assinatura



OBJETO: CONTRATAÇÃO DE EMPRESA PARA EXECUÇÃO DE OBRA DE CANALIZAÇÃO, REVITALIZAÇÃO E URBANIZAÇÃO DO CANAL DO PRADO E ÁREAS CIRCUNVIZINHAS, NA CIDADE DE CAMPINA GRANDE-PB																			
MEMÓRIA DE CÁLCULO																			
ITEM	SERVIÇOS	ESTACA						QUANTIDADES										OBSERVAÇÃO	
		Inicial		Final		COMPRIMENTO	LARGURA	ÁREA	ALTURA	VOLUME	EMPOLAMENTO	DENSIDADE	PESO	DMT	MÊS	H	UN		Parciais
																	11.002,29	11.002,29	MEDIÇÃO 05 (SEÇÃO DO CANAL E31 A E44+10.43)
																	5.453,26	5.453,26	E22+1,65M A 22+13.97m e E31m A E44+10.43m
																	1.186,37	1.186,37	MEDIÇÃO 07 (SEÇÃO E20+2,11M A 22+3,16m)
4.1.6	TRANSPORTE COM CAMINHÃO BASCULANTE DE 10 M ³ , EM VIA URBANA EM REVESTIMENTO PRIMÁRIO (UNIDADE: M3XKM). AF_07/2020																Executado	433.720,95	
													19,00				30.953,94		MEDIÇÃO 03 (DESVIO E31+0,00 m a 43+8.31 m)
													19,00				63.094,72		MEDIÇÃO 04 (SEÇÃO E40+17,83m a 43+19,89 m)
													19,00				209.043,55		MEDIÇÃO 05 (SEÇÃO DO CANAL E31 A E44+10.43)
													19,00				103.611,92		E22+1,65M A 22+13.97m e E31m A E44+10.43m
													19,00				22.541,12		MEDIÇÃO 07 (SEÇÃO E20+2,11M A 22+3,16m)
4.4	ESGOTAMENTO																		
4.4.1	ESGOTAMENTO D'ÁGUA C/MOTOBOMBA CAPAC. 1 M3/H (06 MESES)																Executado	154,00	
																	27,00	27,00	MEDIÇÃO 05
																	32,00	32,00	MEDIÇÃO 06
																	95,00	95,00	MEDIÇÃO 07
4.6	ESTRUTURA DO CANAL																		
4.6.1	FABRICAÇÃO, MONTAGEM E DESMONTAGEM DE FÓRMA PARA CORTINA DE CONTENÇÃO, EM CHAPA DE MADEIRA COMPENSADA PLASTIFICADA, E = 18 MM, 10 UTILIZAÇÕES. AF_11/2024																Executado	525,14	
																	88,37	97,21	MEDIÇÃO 05 (SEÇÃO DO CANAL E39+19.63 a 44+8.00)
																	151,43	166,57	MEDIÇÃO 06 (PAREDE DO CANAL E34+10 a 43)
																		2,42	MEDIÇÃO 07 (1º LANCE LD e 2º e 3º LANCE LE)
																		108,00	
4.6.2	CONCRETO CICLÓPICO FCK = 15MPA, 30% PEDRA DE MÃO EM VOLUME REAL, INCLUSIVE LANÇAMENTO. AF_05/2021																Executado	1.608,29	
																	1.102,98	0,30	MEDIÇÃO 05 (SEÇÃO DO CANAL E39+19.63 a 44+8.00)
																		798,22	MEDIÇÃO 06 (PAREDE ESQ. E34+12.23 a E43 E SEÇÃO DO CANAL E33+13.72 a 44+8.00)
																		479,18	MEDIÇÃO 07 (PAREDE LE E33+4.00m a E43 E PAREDE LD E33+5,14m a E42+16,52M)
4.8	BARBACÁS																		
4.8.1	DRENO BARBACÁ, DN 75 MM, SEM MATERIAL DRENANTE. AF_07/2021																Executado	1.780,75	
																	0,60	130,00	MEDIÇÃO 04 (SEÇÃO DO CANAL E39+19.63 a 43+10,00)
																	0,60	1.008,00	MEDIÇÃO 05 (SEÇÃO DO CANAL E43+10,00 a 44+8,00)
																	0,60	1.152,00	MEDIÇÃO 06 (SEÇÃO DO CANAL E33 a 39+19)
																		406,75	MEDIÇÃO 07 (1º LANCE PAREDE ESQ. E33 A E43) + (2º LANCE PAREDE ESQ. E33 A E43) + (1º LANCE PAREDE DIR. E34 A E42+10)



Obra: Canal do Prado																
Cronograma Físico e Financeiro																
Item	Descrição	Total Por Etapa	30 DIAS	60 DIAS	90 DIAS	120 DIAS	150 DIAS	180 DIAS	210 DIAS	240 DIAS	270 DIAS	300 DIAS	330 DIAS	360 DIAS	390 DIAS	420 DIAS
1	SERVIÇOS PRELIMINARES E ADMINISTRAÇÃO	R\$ 1.250.014,56	1,42%	1,83%	4,03%	1,50%	4,35%	6,82%	1,89%	11,17%	11,17%	11,17%	11,17%	11,17%	11,17%	11,17%
		R\$ 17.763,78		22.928,62	50.412,02	18.745,55	54.341,40	85.211,66	23.596,72	139.573,54	139.573,54	139.573,54	139.573,54	139.573,54	139.573,54	139.573,54
2	INSTALAÇÕES E CANTEIRO DE OBRAS	R\$ 192.835,68		1,46%	71,44%	1,46%	1,46%	1,46%	1,46%	3,04%	3,04%	3,04%	3,04%	3,04%	3,04%	3,04%
		R\$ 2.815,59		2.815,59	137.758,89	2.815,59	2.815,59	2.815,59	2.815,59	5.856,98	5.856,98	5.856,98	5.856,98	5.856,98	5.856,98	5.856,98
3	LIMPEZA E DEMOLIÇÕES	R\$ 1.543.155,60	30,90%	46,47%			11,50%			11,09%						
		R\$ 476.774,71		717.040,50			178.203,54			171.136,85						
4	CANAL PRINCIPAL	R\$ 15.669.078,82			1,10%	3,35%	9,60%	9,87%	3,26%	24,27%	24,27%	24,27%				
		R\$ 172.874,01			172.874,01	524.818,28	1.504.928,56	1.545.854,00	510.784,29	3.803.273,23	3.803.273,23	3.803.273,23				
5	VIAS PROJETADAS	R\$ 10.859.875,41			2,95%			0,65%		16,07%	16,07%	16,07%	16,07%	16,07%	16,07%	16,07%
		R\$ 320.085,06						68.790,05		1.745.166,72	1.745.166,72	1.745.166,72	1.745.166,72	1.745.166,72	1.745.166,72	1.745.166,72
6	DRENAGEM	R\$ 740.086,88								25,00%	25,00%	25,00%	25,00%			
										185.021,72	185.021,72	185.021,72	185.021,72			
7	PONTE E PASSARELAS	R\$ 513.615,08								40,00%	40,00%	20,00%				
										205.446,03	205.446,03	102.723,02				
8	PAVIMENTAÇÃO	R\$ 4.423.261,92						25,03%		12,49%	12,49%	12,49%	12,49%	12,49%	12,49%	12,49%
								1.107.161,60		552.683,39	552.683,39	552.683,39	552.683,39	552.683,39	552.683,39	552.683,39
9	CALÇADAS, CICLOVIAS E ÁREAS VERDES	R\$ 2.343.448,54								15,00%	15,00%	15,00%	20,00%	20,00%	20,00%	20,00%
										351.517,28	351.517,28	351.517,28	468.689,71	468.689,71	468.689,71	468.689,71
10	ILUMINAÇÃO PÚBLICA	R\$ 1.019.169,82										10,00%	15,00%	20,00%	45,00%	100,00%
												101.916,98	152.875,47	203.833,96	458.626,42	1.019.169,82
	Porcentagem Custo		1,28%	1,93%	1,77%	1,42%	4,51%	7,29%	1,39%	18,57%	18,13%	18,13%	8,13%	8,08%	8,74%	0,64%
	Porcentagem Acumulado		1,28%	3,21%	4,98%	6,39%	10,91%	18,19%	19,59%	38,16%	56,28%	74,41%	82,53%	90,62%	99,36%	100,00%
	Custo Acumulado		R\$ 494.538,49	R\$ 1.237.323,20	R\$ 1.918.453,18	R\$ 2.464.832,60	R\$ 4.205.121,69	R\$ 7.014.954,59	R\$ 7.552.151,20	R\$ 14.711.826,93	R\$ 21.700.365,81	R\$ 28.688.098,66	R\$ 31.820.793,76	R\$ 34.936.598,06	R\$ 38.307.194,81	R\$ 38.554.542,31



REGISTRO FOTOGRÁFICO DOS SERVIÇOS EXECUTADOS



EMPRESA: **CONSTRUTORA ROCHA CAVALCANTE LTDA**
 CONTRATO: **N.º: 2.08.018/2025**
 PERÍODO LÍQUIDO: **01/04/2026 A 30/04/2026**

MEDIÇÃO: **7ª**

FOTO 01



TRECHO **CANAL DO PRADO**

FOTO 02



TRECHO **CANAL DO PRADO**

FOTO 03



TRECHO **CANAL DO PRADO**

FOTO 04



TRECHO **CANAL DO PRADO**

FOTO 05



TRECHO **CANAL DO PRADO**

FOTO 06



TRECHO **CANAL DO PRADO**

Assinado por 5 pessoas: JOAO NETO DE OLIVEIRA, RAIMUNDO ANTONIO DE SOUZA CARVALHO, LUIS HENRIQUE SOARES PINTO, RUI BARBOSA e GUSTAVO ULISSES DA LUZ BARROS. Para verificar a validade das assinaturas, acesse <https://campinagrande.1doc.com.br/verificacao/1849-CD60-D1AD-C924> e informe o código 1849-CD60-D1AD-C924



REGISTRO FOTOGRÁFICO DOS SERVIÇOS EXECUTADOS



EMPRESA: **CONSTRUTORA ROCHA CAVALCANTE LTDA**
CONTRATO: **N.º: 2.08.018/2025**
PERÍODO LÍQUIDO: **01/04/2026 A 30/04/2026**

MEDIÇÃO: **7ª**

FOTO 07



TRECHO

CANAL DO PRADO

FOTO 08



TRECHO

CANAL DO PRADO

FOTO 09

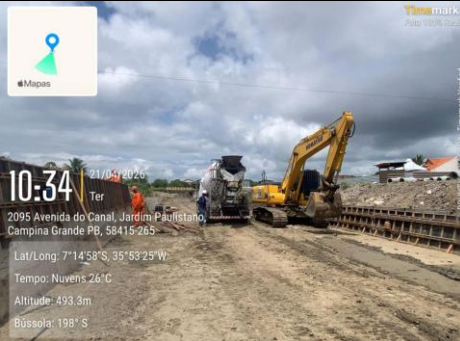

TRECHO

CANAL DO PRADO

FOTO 10



TRECHO

CANAL DO PRADO

FOTO 11



TRECHO

CANAL DO PRADO

FOTO 12



TRECHO

CANAL DO PRADO

Assinado por 5 pessoas: JOAO NETO DE OLIVEIRA, RAIMUNDO ANTONIO DE SOUZA CARVALHO, LUIS HENRIQUE SOARES PINTO, RUI BARBOSA e GUSTAVO ULISSES DA LUZ BARROS
Para verificar a validade das assinaturas, acesse <https://campinagrande.1doc.com.br/verificacao/1849-CD60-D1AD-C924> e informe o código 1849-CD60-D1AD-C924





VERIFICAÇÃO DAS ASSINATURAS



Código para verificação: 1849-CD60-D1AD-C924

Este documento foi assinado digitalmente pelos seguintes signatários nas datas indicadas:

- ✓ JOAO NETO DE OLIVEIRA (CPF 072.XXX.XXX-04) em 18/05/2026 09:01:48 GMT-03:00
Papel: Parte
Emitido por: AC CNDL RFB v3 << AC Secretaria da Receita Federal do Brasil v4 << Autoridade Certificadora Raiz Brasileira v5 (Assinatura ICP-Brasil)

- ✓ RAIMUNDO ANTONIO DE SOUZA CARVALHO (CPF 203.XXX.XXX-91) em 19/05/2026 16:14:55 GMT-03:00
Papel: Parte
Emitido por: Sub-Autoridade Certificadora 1Doc (Assinatura 1Doc)

- ✓ LUIS HENRIQUE SOARES PINTO (CPF 122.XXX.XXX-08) em 19/05/2026 16:30:24 GMT-03:00
Papel: Parte
Emitido por: Sub-Autoridade Certificadora 1Doc (Assinatura 1Doc)

- ✓ RUI BARBOSA (CPF 113.XXX.XXX-87) em 19/05/2026 16:33:32 GMT-03:00
Papel: Parte
Emitido por: Sub-Autoridade Certificadora 1Doc (Assinatura 1Doc)

- ✓ GUSTAVO ULISSES DA LUZ BARROS (CPF 008.XXX.XXX-35) em 19/05/2026 17:20:13 GMT-03:00
Papel: Parte
Emitido por: Sub-Autoridade Certificadora 1Doc (Assinatura 1Doc)

Para verificar a validade das assinaturas, acesse a Central de Verificação por meio do link:

<https://campinagrande.1doc.com.br/verificacao/1849-CD60-D1AD-C924>