



BOLETIM DE MEDIÇÃO							VALORES (R\$)			PORC. (%)	
							CONTRATO INICIAL (A):		R\$	3.861.513,98	-
							ADITIVO DE ACRÉSCIMO (B):				0,00%
CONTRATAÇÃO DE EMPRESA PARA EXECUÇÃO DE OBRAS DE TERRAPLENAGEM, PAVIMENTAÇÃO E DRENAGEM DE TRECHOS DA AVENIDA ASSIS CHATEAUBRIAND DO MUNICÍPIO DE CAMPINA GRANDE - PARAIBA	Nº DO CONTRATO: 2.08.009/2024		PERÍODO: 28-10 a 02-11-2024		BM Nº:	2	ADITIVO DE SUPRESSÃO (C):			0,00%	
LOCALIZAÇÃO: CAMPINA GRANDE/PB	O.S. Nº: 9.08.03/2024		PERÍODO: -		MEDIÇÃO:		CONTRATOS + ADITIVOS (B+C):		R\$	3.861.513,98	0,00%
	PERÍODO DA 2ª MEDIÇÃO:		PRAZO CONTRATO:		INICIAL	X	MEDIÇÃO ACUMULADA:		R\$	-	0,00%
CONTRATADA: CLPT CONSTRUTORA EIRELI-EPP	28-10-2024 a 02-11-2024		PRAZO EXECUÇÃO:		INTERMEDIÁRIA		SALDO A MEDIR:		R\$	1.030.730,14	26,69%
CNPJ: 25.165.699/0001-70			ADITIVO DE PRAZO:	-	FINAL		VALOR DA MEDIÇÃO:		R\$	-	0,00%



BOLETIM DE MEDIÇÃO										VALORES (R\$)			PORC. (%)
										CONTRATO INICIAL (A):		R\$	3.861.513,98
										ADITIVO DE ACRÉSCIMO (B):			0,00%
										ADITIVO DE SUPRESSÃO (C):			0,00%
CONTRATAÇÃO DE EMPRESA PARA EXECUÇÃO DE OBRAS DE TERRAPLENAGEM, PAVIMENTAÇÃO E DRENAGEM DE TRECHOS DA AVENIDA ASSIS CHATEAUBRIAND DO MUNICÍPIO DE CAMPINA GRANDE - PARAIBA													
Nº DO CONTRATO: 2.08.009/2024										PERÍODO: 28-10 a 02-11-2024			
										BM Nº:			
										2			
LOCALIZAÇÃO: CAMPINA GRANDE/PB										O.S. Nº: 9.08.03/2024			
										PERÍODO: -			
										MEDIÇÃO:			
										CONTRATOS + ADITIVOS (B+C):		R\$	3.861.513,98
										PERÍODO DA 2ª MEDIÇÃO:			
										PRAZO CONTRATO:		INICIAL	X
										MEDIÇÃO ACUMULADA:		R\$	-
										PRAZO EXECUÇÃO:		INTERMEDIÁRIA	
										SALDO A MEDIR:		R\$	1.030.730,14
										ADITIVO DE PRAZO:		FINAL	
										VALOR DA MEDIÇÃO:		R\$	-
										CONTRATADA: CLPT CONSTRUTORA EIRELI-EPP			
										28-10-2024 a 02-11-2024			
										CNPJ: 25.165.699/0001-70			

ITEM	CÓDIGO						MEDIDO NO MÊS			ACUMULADO ANTERIOR		ACUMULADO TOTAL			SALDO		
			UND.	QUANT.	PREÇO UNIT. C/ BDI	PREÇO TOTAL (R\$)	QUANT	VALOR TOTAL	(%)	QUANT	VALOR TOTAL	QUANT	VALOR TOTAL	(%)	QUANT	VALOR TOTAL	
6.1		ESCAVAÇÃO/ESCORAMENTO/REATERRO POS INST. TUBOS				113.992,66		-	0,00%		-		-	0,00%		113.992,66	
6.1.1	99063	LOCAÇÃO DE REDE DE ÁGUA OU ESGOTO. AF_10/2018	M	463,00	R\$ 5,31	R\$ 2.458,53	-	R\$ -	0,00%		R\$ -	-	R\$ -	0,00%	463,00	R\$ 2.458,53	
6.1.2	90100	ESCAVAÇÃO MECANIZADA DE VALA COM PROF. ATÉ 1,5 M (MÉDIA MONTANTE E JUSANTE/UMA COMPOSIÇÃO POR TRECHO), RETROESCAV. (0,26 M3), LARG. DE 0,8 M A 1,5 M, EM SOLO DE 1A CATEGORIA, EM LOCAIS COM ALTO NÍVEL DE INTERFERÊNCIA. AF_02/2021	m³	739,89	R\$ 13,20	R\$ 9.766,54	-	R\$ -	0,00%		R\$ -	-	R\$ -	0,00%	739,89	R\$ 9.766,54	
6.1.3	102323	ESCAVAÇÃO MECANIZADA DE VALA COM PROF. ATÉ 1,5 M (MÉDIA MONTANTE E JUSANTE/UMA COMPOSIÇÃO POR TRECHO), RETROESCAV. (0,26 M3), LARG. DE 0,8 M A 1,5 M, EM SOLO DE 2A CATEGORIA, EM LOCAIS COM ALTO NÍVEL DE INTERFERÊNCIA. AF_02/2021	m³	317,09	R\$ 16,51	R\$ 5.235,15	-	R\$ -	0,00%		R\$ -	-	R\$ -	0,00%	317,09	R\$ 5.235,15	
6.1.4	101578	ESCORAMENTO DE VALA, TIPO DESCONTÍNUO, COM PROFUNDIDADE DE 1,5 M A 3,0 M, LARGURA MENOR QUE 1,5 M. AF_08/2020	m²	1552,00	R\$ 31,30	R\$ 48.577,60	-	R\$ -	0,00%		R\$ -	-	R\$ -	0,00%	1.552,00	R\$ 48.577,60	
6.1.5	101617	PREPARO DE FUNDO DE VALA COM LARGURA MAIOR OU IGUAL A 1,5 M E MENOR QUE 2,5 M (ACERTO DO SOLO NATURAL). AF_08/2020	m²	723,40	R\$ 3,22	R\$ 2.329,34	-	R\$ -	0,00%		R\$ -	-	R\$ -	0,00%	723,40	R\$ 2.329,34	
6.1.6	101622	PREPARO DE FUNDO DE VALA COM LARGURA MENOR QUE 1,5 M, COM CAMADA DE AREIA, LANÇAMENTO MECANIZADO. AF_08/2020	m³	53,82	R\$ 225,78	R\$ 12.151,47	-	R\$ -	0,00%		R\$ -	-	R\$ -	0,00%	53,82	R\$ 12.151,47	
6.1.7	93382	REATERRO MANUAL DE VALAS, COM COMPACTADOR DE SOLOS DE PERCUSSÃO. AF_08/2023	m³	843,50	R\$ 26,30	R\$ 22.184,05	-	R\$ -	0,00%		R\$ -	-	R\$ -	0,00%	843,50	R\$ 22.184,05	
6.1.8	100974	CARGA, MANOBRA E DESCARGA DE SOLOS E MATERIAIS GRANULARES EM CAMINHÃO BASCULANTE 10 M³ - CARGA COM PÁ CARREGADEIRA (CAÇAMBA DE 1,7 A 2,8 M² / 128 HP) E DESCARGA LIVRE (UNIDADE: M3). AF_07/2020	m³	266,85	R\$ 8,78	R\$ 2.342,94	-	R\$ -	0,00%		R\$ -	-	R\$ -	0,00%	266,85	R\$ 2.342,94	
6.1.9	95875	TRANSPORTE COM CAMINHÃO BASCULANTE DE 10 M³, EM VIA URBANA PAVIMENTADA, DMT ATÉ 30 KM (UNIDADE: M3XKM). AF_07/2020	M3XKM	3522,42	R\$ 2,54	R\$ 8.946,94	-	R\$ -	0,00%		R\$ -	-	R\$ -	0,00%	3.522,42	R\$ 8.946,94	
6.2		APARELHOS DE DRENAGEM				264.772,19		-	0,00%		-		-	0,00%		264.772,19	
6.2.1	92221	TUBO DE CONCRETO PARA REDES COLETORAS DE ÁGUAS PLUVIAIS, DIÂMETRO DE 600 MM, JUNTA RÍGIDA, INSTALADO EM LOCAL COM ALTO NÍVEL DE INTERFERÊNCIAS - FORNECIMENTO E ASSENTAMENTO. AF_12/2015	M	87,00	R\$ 327,43	R\$ 28.486,41	-	R\$ -	0,00%		R\$ -	-	R\$ -	0,00%	87,00	R\$ 28.486,41	
6.2.2	92223	TUBO DE CONCRETO PARA REDES COLETORAS DE ÁGUAS PLUVIAIS, DIÂMETRO DE 800 MM, JUNTA RÍGIDA, INSTALADO EM LOCAL COM ALTO NÍVEL DE INTERFERÊNCIAS - FORNECIMENTO E ASSENTAMENTO. AF_12/2015	M	376,00	R\$ 515,28	R\$ 193.745,28	-	R\$ -	0,00%		R\$ -	-	R\$ -	0,00%	376,00	R\$ 193.745,28	
6.2.3	CP.106	BOCA DE LOBO SIMPLES - 1,5M - PADRÃO DNIT - REF BL02	UN	6,00	R\$ 1.304,47	R\$ 7.826,82	-	R\$ -	0,00%		R\$ -	-	R\$ -	0,00%	6,00	R\$ 7.826,82	
6.2.4	98008	BASE PARA POÇO DE VISITA RETANGULAR PARA ESGOTO, EM ALVENARIA COM BLOCOS DE CONCRETO, DIMENSÕES INTERNAS = 1,5X1,5 M, PROFUNDIDADE = 1,45 M, EXCLUINDO TAMPÃO. AF_12/2020_PA	UN	5,00	R\$ 4.097,71	R\$ 20.488,55	-	R\$ -	0,00%		R\$ -	-	R\$ -	0,00%	5,00	R\$ 20.488,55	
6.2.5	99241	ACRÉSCIMO PARA POÇO DE VISITA RETANGULAR PARA DRENAGEM, EM ALVENARIA COM BLOCOS DE CONCRETO, DIMENSÕES INTERNAS = 1,5X1,5 M. AF_12/2020	M	5,00	R\$ 1.772,57	R\$ 8.862,85	-	R\$ -	0,00%		R\$ -	-	R\$ -	0,00%	5,00	R\$ 8.862,85	
6.2.6	00014112	TAMPÃO FOFO SIMPLES COM BASE / REQUADRO, CLASSE A15 CARGA MAX. 1,5 T, 400 X 600 MM (COM INSCRIÇÃO EM RELEVO DO TIPO DE REDE)	UN	5,00	R\$ 327,47	R\$ 1.637,35	-	R\$ -	0,00%		R\$ -	-	R\$ -	0,00%	5,00	R\$ 1.637,35	
6.2.7	102739	BOCA PARA BUEIRO SIMPLES TUBULAR D = 80 CM EM CONCRETO, ALAS COM ESCONDISADE DE 0°, INCLUINDO FÓRMAS E MATERIAIS. AF_07/2021	UN	1,00	R\$ 3.724,93	R\$ 3.724,93	-	R\$ -	0,00%		R\$ -	-	R\$ -	0,00%	1,00	R\$ 3.724,93	



						VALORES (R\$)			PORC. (%)	
BOLETIM DE MEDIÇÃO						CONTRATO INICIAL (A):		R\$	3.861.513,98	-
						ADITIVO DE ACRÉSCIMO (B):				0,00%
CONTRATAÇÃO DE EMPRESA PARA EXECUÇÃO DE OBRAS DE TERRAPLENAGEM, PAVIMENTAÇÃO E DRENAGEM DE TRECHOS DA AVENIDA ASSIS CHATEAUBRIAND DO MUNICÍPIO DE CAMPINA GRANDE - PARAIBA		Nº DO CONTRATO: 2.06.009/2024		PERÍODO: 28-10 a 02-11-2024		BM Nº:	2	ADITIVO DE SUPRESSÃO (C):		0,00%
LOCALIZAÇÃO: CAMPINA GRANDE/PB		O.S. Nº: 9.08.03/2024		PERÍODO: -		MEDIÇÃO:		CONTRATOS + ADITIVOS (B+C):		R\$ 3.861.513,98 0,00%
		PERÍODO DA 2ª MEDIÇÃO:		PRAZO CONTRATO:		INICIAL		X	MEDIÇÃO ACUMULADA: R\$ - 0,00%	
CONTRATADA: CLPT CONSTRUTORA EIRELI-EPP		28-10-2024 a 02-11-2024		PRAZO EXECUÇÃO:		INTERMEDIÁRIA		SALDO A MEDIR: R\$ 1.030.730,14 26,69%		
CNPJ: 25.165.699/0001-70				ADITIVO DE PRAZO:		-	FINAL	VALOR DA MEDIÇÃO: R\$ - 0,00%		

ITEM	CÓDIGO		UND.	QUANT.	PREÇO UNIT. C/ BDI	PREÇO TOTAL (R\$)	MEDIDO NO MÊS			ACUMULADO ANTERIOR		ACUMULADO TOTAL			SALDO			
							QUANT	VALOR TOTAL	(%)	QUANT	VALOR TOTAL	QUANT	VALOR TOTAL	(%)	QUANT	VALOR TOTAL		
6.3		RESTAURAÇÃO DE APARELHOS DE DRENAGEM EXISTENTES				2.043,42		-	0,00%		-	-	-	0,00%		2.043,42		
6.3.1	103003	GREIHA DE FERRO FUNDIDO SIMPLES COM REQUADRO, 300 X 1000 MM, ASSENTADA COM ARGAMASSA 1 : 3 CIMENTO: AREIA - FORNECIMENTO E INSTALAÇÃO. AF_08/2021	UN	3,00	R\$ 422,56	R\$ 1.267,68	-	R\$ -	0,00%		R\$ -	-	R\$ -	0,00%	3,00	R\$ 1.267,68		
6.3.2	CP.107	RECONSTRUÇÃO DE TAMPA PARA BOCA DE LOBO 1MX1M EM CONCRETO ARMADO - BASE SINAPI 94995 E 103913	UN	6,00	R\$ 129,29	R\$ 775,74	-	R\$ -	0,00%		R\$ -	-	R\$ -	0,00%	6,00	R\$ 775,74		
7		RECONSTRUÇÃO DE PAVIMENTO - ÁREA QUE HAVERA NOVA DRENAGEM				128.412,96		-	0,00%		-	-	-	0,00%		128.412,96		
7.1	7989	Demolição de pavimentação em paralelepípedo sem reaproveitamento	m²	1300,00	R\$ 13,96	R\$ 18.148,00	-	R\$ -	0,00%		R\$ -	-	R\$ -	0,00%	1.300,00	R\$ 18.148,00		
7.2	101124	ESCAVAÇÃO HORIZONTAL, INCLUINDO CARGA E DESCARGA EM SOLO DE 1A CATEGORIA COM TRATOR DE ESTEIRAS (100HP/LÂMINA: 2,19M3). AF_07/2020	m³	260,00	R\$ 15,19	R\$ 3.949,40	-	R\$ -	0,00%		R\$ -	-	R\$ -	0,00%	260,00	R\$ 3.949,40		
7.3	96396	EXECUÇÃO E COMPACTAÇÃO DE BASE E OU SUB-BASE PARA PAVIMENTAÇÃO DE BRITA GRADUADA SIMPLES - EXCLUSIVE CARGA E TRANSPORTE. AF_11/2019	m³	260,00	R\$ 166,88	R\$ 43.388,80	-	R\$ -	0,00%		R\$ -	-	R\$ -	0,00%	260,00	R\$ 43.388,80		
7.4	100573	EXECUÇÃO E COMPACTAÇÃO DE BASE E OU SUB-BASE PARA PAVIMENTAÇÃO DE SOLO (PREDOMINANTEMENTE ARGILOSO) BRITA - 50/50 - EXCLUSIVE SOLO, ESCAVAÇÃO, CARGA E TRANSPORTE. AF_11/2019	m³	260,00	R\$ 95,26	R\$ 24.767,60	-	R\$ -	0,00%		R\$ -	-	R\$ -	0,00%	260,00	R\$ 24.767,60		
7.5	00006077	ARGILA OU BARRO PARA ATERRO/REATERRO (RETIRADO NA JAZIDA, SEM TRANSPORTE)	M³	130,00	R\$ 37,17	R\$ 4.832,10	-	R\$ -	0,00%		R\$ -	-	R\$ -	0,00%	130,00	R\$ 4.832,10		
7.6	00004729	PEDRA BRITADA GRADUADA, CLASSIFICADA (POSTO PEDREIRA/FORNECEDOR, SEM FRETE)	M³	130,00	R\$ 96,95	R\$ 12.603,50	-	R\$ -	0,00%		R\$ -	-	R\$ -	0,00%	130,00	R\$ 12.603,50		
7.7	101124	ESCAVAÇÃO HORIZONTAL, INCLUINDO CARGA E DESCARGA EM SOLO DE 1A CATEGORIA COM TRATOR DE ESTEIRAS (100HP/LÂMINA: 2,19M3). AF_07/2020	m³	260,00	R\$ 15,19	R\$ 3.949,40	-	R\$ -	0,00%		R\$ -	-	R\$ -	0,00%	260,00	R\$ 3.949,40		
7.8	95875	TRANSPORTE COM CAMINHÃO BASCULANTE DE 10 M³, EM VIA URBANA PAVIMENTADA, DMT ATÉ 30 KM (UNIDADE: M3XKM). AF_07/2020	M3XKM	6604,00	R\$ 2,54	R\$ 16.774,16	-	R\$ -	0,00%		R\$ -	-	R\$ -	0,00%	6.604,00	R\$ 16.774,16		
8		RECAPEAMENTO				2.694.960,05		656.635,13	24,37%		1.892.951,02	-	2.549.586,17	94,61%		145.373,90		
8.1	95996	EXECUÇÃO DE PAVIMENTO COM APLICAÇÃO DE CONCRETO ASFÁLTICO, CAMADA DE BINDER - EXCLUSIVE CARGA E TRANSPORTE. AF_11/2019	m²	676,48	R\$ 1.259,40	R\$ 851.958,91	165,00	R\$ 207.801,00	24,39%	478,48	R\$ 602.597,71	643,48	R\$ 810.398,71	95,12%	33,00	R\$ 41.560,20		
8.2	CP.108 - 01	EXECUÇÃO DE IMPRIMAÇÃO, INCLUSIVE FORNECIMENTO DE MATERIAL, EXCLUSIVE TRANSPORTE - BASE-ORSE2592	m²	1300,00	R\$ 11,34	R\$ 14.742,00		R\$ -	0,00%		R\$ -	-	R\$ -	0,00%	1.300,00	R\$ 14.742,00		
8.3	CP.109	EXECUÇÃO DE PINTURA ASFÁLTICA DE LIGAÇÃO, INCLUSIVE FORNECIMENTO DE LIGANTE, EXCLUSIVE TRANSPORTE - BASE-ORSE2593	m²	22549,25	R\$ 1,85	R\$ 41.716,11	5.500,00	R\$ 10.175,00	24,39%	15.949,25	R\$ 29.506,11	21.449,25	R\$ 39.681,11	95,12%	1.100,00	R\$ 2.035,00		
8.4	102332	TRANSPORTE COM CAMINHÃO TANQUE DE TRANSPORTE DE MATERIAL ASFÁLTICO DE 20000 L, EM VIA URBANA PAVIMENTADA, DMT ATÉ 30KM (UNIDADE: TXKM). AF_07/2020	TXKM	309,65	R\$ 1,88	R\$ 582,14	65,46	R\$ 123,06	21,14%	189,84	R\$ 356,90	255,30	R\$ 479,96	82,45%	54,35	R\$ 102,18		
8.5	95995	EXECUÇÃO DE PAVIMENTO COM APLICAÇÃO DE CONCRETO ASFÁLTICO, CAMADA DE ROLAMENTO - EXCLUSIVE CARGA E TRANSPORTE. AF_11/2019	m²	1127,46	R\$ 1.458,21	R\$ 1.644.073,45	275,00	R\$ 401.007,75	24,39%	797,46	R\$ 1.162.864,14	1.072,46	R\$ 1.563.871,90	95,12%	55,00	R\$ 80.201,55		



BOLETIM DE MEDIÇÃO										VALORES (R\$)			PORC. (%)	
										CONTRATO INICIAL (A):		R\$	3.861.513,98	-
										ADITIVO DE ACRÉSCIMO (B):				0,00%
CONTRATAÇÃO DE EMPRESA PARA EXECUÇÃO DE OBRAS DE TERRAPLENAGEM, PAVIMENTAÇÃO E DRENAGEM DE TRECHOS DA AVENIDA ASSIS CHATEAUBRIAND DO MUNICÍPIO DE CAMPINA GRANDE - PARAIBA										ADITIVO DE SUPRESSÃO (C):				0,00%
LOCALIZAÇÃO: CAMPINA GRANDE/PB										O.S. Nº: 9.08.03/2024				
										PERÍODO: 28-10 a 02-11-2024				
										BM Nº:				
										2				
										MEDIÇÃO:				
										CONTRATOS + ADITIVOS (B+C):		R\$	3.861.513,98	0,00%
										PERÍODO DA 2ª MEDIÇÃO:				
										PRAZO CONTRATO:				0,00%
										INICIAL				
										X				
										MEDIÇÃO ACUMULADA:		R\$	-	0,00%
										PRAZO EXECUÇÃO:				
										INTERMEDIÁRIA				
										SALDO A MEDIR:		R\$	1.030.730,14	26,69%
										ADITIVO DE PRAZO:				
										FINAL				
										VALOR DA MEDIÇÃO:		R\$	-	0,00%
										CNPJ: 25.165.699/0001-70				

ITEM	CÓDIGO						MEDIDO NO MÊS			ACUMULADO ANTERIOR		ACUMULADO TOTAL			SALDO		
			UND.	QUANT.	PREÇO UNIT. C/ BDI	PREÇO TOTAL (R\$)	QUANT	VALOR TOTAL	(%)	QUANT	VALOR TOTAL	QUANT	VALOR TOTAL	(%)	QUANT	VALOR TOTAL	
8.6	100986	CARGA DE MISTURA ASFÁLTICA EM CAMINHÃO BASCULANTE 10 M³ (UNIDADE: M3). AF_07/2020	m³	1803,94	R\$ 9,33	R\$ 16.830,76	440,00	R\$ 4.105,20	24,39%	1.275,94	R\$ 11.904,52	1.715,94	R\$ 16.009,72	95,12%	88,00	R\$ 821,04	
8.7	95875	TRANSPORTE COM CAMINHÃO BASCULANTE DE 10 M³, EM VIA URBANA PAVIMENTADA, DMT ATÉ 30 KM (UNIDADE: M3XKM). AF_07/2020	M3XKM	47714,21	R\$ 2,54	R\$ 121.194,09	11.638,00	R\$ 29.560,52	24,39%	33.748,68	R\$ 85.721,64	45.386,68	R\$ 115.282,17	95,12%	2.327,53	R\$ 5.911,93	
8.8	2060400	NIVELAMENTO DE TAMPÃO EM POÇO DE VISITA INCLUSIVE TRANSPORTE ECHUMBAMENTO EM CONCRETO. INC_05/2017	UN	20,00	R\$ 193,13	R\$ 3.862,60	20,00	R\$ 3.862,60	100,00%		R\$ -	20,00	R\$ 3.862,60	100,00%	-	R\$ -	
9		CALÇADAS E MEIOS-FIOS				313.466,92		-	0,00%		-		-	0,00%		313.466,92	
9.1		MEIOS-FIOS				150.416,51		-	0,00%		-		-	0,00%		150.416,51	
9.1.1	21	Demolição de meio-fio granítico ou pre-moldado	m	1084,00	R\$ 11,64	R\$ 12.617,76	-	R\$ -	0,00%		R\$ -		-	0,00%	1.084,00	R\$ 12.617,76	
9.1.2	94273	ASSENTAMENTO DE GUIA (MEIO-FIO) EM TRECHO RETO, CONFECCIONADA EM CONCRETO PRÉ-FABRICADO, DIMENSÕES 100X15X13X30 CM (COMPRIMENTO X BASE INFERIOR X BASE SUPERIOR X ALTURA), PARA VIAS URBANAS (USO VIÁRIO). AF_06/2016	M	2212,00	R\$ 51,66	R\$ 114.271,92	-	R\$ -	0,00%		R\$ -		-	0,00%	2.212,00	R\$ 114.271,92	
9.1.3	101749	PISO CIMENTADO, TRAÇO 1:3 (CIMENTO E AREIA), ACABAMENTO LISO, ESPESSURA 4,0 CM, PREPARO MECÂNICO DA ARGAMASSA. AF_09/2020	m²	442,40	R\$ 53,18	R\$ 23.526,83	-	R\$ -	0,00%		R\$ -		-	0,00%	442,40	R\$ 23.526,83	
9.2		CALÇADAS				163.050,41		-	0,00%		-		-	0,00%		163.050,41	
9.2.1	98524	LIMPEZA MANUAL DE VEGETAÇÃO EM TERRENO COM ENXADA. AF_05/2018	m²	952,33	R\$ 3,29	R\$ 3.133,16	-	R\$ -	0,00%		R\$ -		-	0,00%	952,33	R\$ 3.133,16	
9.2.2	2497	Escavação manual de vala ou cava em material de 1ª categoria, profundidade até 1,50m	m³	285,70	R\$ 62,30	R\$ 17.799,11	-	R\$ -	0,00%		R\$ -		-	0,00%	285,70	R\$ 17.799,11	
9.2.3	2523	Aterro com areia fina, compactado mecanicamente, inclusive aquisição em depósito de material, exclusive transporte - Rev.04	m³	190,47	R\$ 145,00	R\$ 27.618,15	-	R\$ -	0,00%		R\$ -		-	0,00%	190,47	R\$ 27.618,15	
9.2.4	95875	TRANSPORTE COM CAMINHÃO BASCULANTE DE 10 M³, EM VIA URBANA PAVIMENTADA, DMT ATÉ 30 KM (UNIDADE: M3XKM). AF_07/2020	M3XKM	2432,25	R\$ 2,54	R\$ 6.177,91	-	R\$ -	0,00%		R\$ -		-	0,00%	2.432,25	R\$ 6.177,91	
9.2.5	97113	APLICAÇÃO DE LONA PLÁSTICA PARA EXECUÇÃO DE PAVIMENTOS DE CONCRETO. AF_04/2022	m²	952,33	R\$ 3,06	R\$ 2.914,12	-	R\$ -	0,00%		R\$ -		-	0,00%	952,33	R\$ 2.914,12	
9.2.6	3637	Fornecimento e instalação de tela aço soldada nervurada CA-60, Q-92, malha 15x15cm, ferro 4.2mm (1.48 kg/m2), painel 2,45x6,0m, Telcon ou similar	m²	952,33	R\$ 25,40	R\$ 24.189,18	-	R\$ -	0,00%		R\$ -		-	0,00%	952,33	R\$ 24.189,18	
9.2.7	94991	EXECUÇÃO DE PASSEIO (CALÇADA) OU PISO DE CONCRETO COM CONCRETO MOLDADO IN LOCO, USINADO C20, ACABAMENTO CONVENCIONAL, NÃO ARMADO. AF_08/2022	m³	95,23	R\$ 796,84	R\$ 75.883,07	-	R\$ -	0,00%		R\$ -		-	0,00%	95,23	R\$ 75.883,07	
9.2.8	11620	Junta de dilatação com brita 2, argamassada, esp=3 x 3cm	m	559,39	R\$ 3,45	R\$ 1.929,89	-	R\$ -	0,00%		R\$ -		-	0,00%	559,39	R\$ 1.929,89	
9.2.9	100982	CARGA, MANOBRAS E DESCARGA DE ENTULHO EM CAMINHÃO BASCULANTE 10 M³ - CARGA COM ESCAVADORA HIDRÁULICA (CAÇAMBA DE 0,80 M³ / 111 HP) E DESCARGA LIVRE (UNIDADE: M3). AF_07/2020	m³	371,41	R\$ 9,17	R\$ 3.405,82	-	R\$ -	0,00%		R\$ -		-	0,00%	371,41	R\$ 3.405,82	
TOTAL						R\$ 3.861.513,98		R\$ 707.224,37	18,31%		R\$ 2.123.559,48		R\$ 2.830.783,85	73,31%		R\$ 1.030.730,14	26,69%

Assinado por 3 pessoas: RAIMUNDO ANTONIO DE SOUZA CARVALHO, LUIS HENRIQUE SOARES PINTO e RUI BARBOSA
Para verificar a validade das assinaturas, acesse <https://campina.grandefiles.com/verificacao/AB11-6AE3-F013-EA8C> e informe o código AB11-6AE3-F013-EA8C



<div><div><div>CLPT CONSTRUTORA LTDA</div><div>ROD BR 304, 1519 - AEROPORTO - GALPAO1 - CEP: 59607860 - MOSSORÓ/RN CNPJ: 25.165.699/0001-70 / INSCRIÇÃO ESTADUAL : 20.453.443-7 TELEFONES: + 55 84 3312-1980 / 84 9 9998 - 6011 ORÇAMENTO CONSOLIDADO</div></div><div><div>CLIENTE: PREFEITURA MUNICIPAL DE CAMPINA GRANDE</div><div>OBRA: CONTRATAÇÃO DE EMPRESA PARA EXECUÇÃO DE OBRAS DE TERRAPLENAGEM, PAVIMENTAÇÃO E DRENAGEM DE TRECHOS DA AVENIDA ASSIS CHATEAUBRIAND DO MUNICÍPIO DE CAMPINA GRANDE - PARAÍBA</div><div>LOCAL: CAMPINA GRANDE/PB</div><div>TIPO: EDITAL DE LICITAÇÃO Nº. 9.8.003/2024</div><div>MODALIDADE: CONCORRÊNCIA ELETRÔNICA</div></div></div>											
Item	BANCO: SINAPI 12/2023 - Paraíba SICRO 10/2023 - Paraíba	Fonte	DESCRIÇÃO	Unidade	Quantidade	MEMÓRIA DE CÁLCULO					
						EST. INICIAL	EST. FINAL	LARGURA(m)	EXPESSURA(m)	DMT (km)	OBSERVAÇÃO
3			SERVIÇOS INICIAIS								
3.1	99064	SINAPI	LOCAÇÃO DE PAVIMENTAÇÃO. AF_10/2018	M	500,00	84	59				
5			FRESAGEM								
5.1	96001	SINAPI	FRESAGEM DE PAVIMENTO ASFÁLTICO (PROFUNDIDADE ATÉ 5,0 CM) - EXCLUSIVE TRANSPORTE. AF_11/2019	m²	5500,00	84	59	11			
5.2	95875	SINAPI	TRANSPORTE COM CAMINHÃO BASCULANTE DE 10 M³, EM VIA URBANA PAVIMENTADA, DMT ATÉ 30 KM (UNIDADE: M3XKM). AF_07/2020	M3XKM	4356,00	84	59	11	0,05	13,2	= Empolamento de 20%
5.3	CP.104	Próprio	VARRIÇÃO MECANIZADA	M²	5500,00	84	59	11			
8			RECAPEAMENTO								
8.1	95996	SINAPI	EXECUÇÃO DE PAVIMENTO COM APLICAÇÃO DE CONCRETO ASFÁLTICO, CAMADA DE BINDER - EXCLUSIVE CARGA E TRANSPORTE. AF_11/2019	m³	165,00	84	59	11	0,03		
8.3	CP.109	Próprio	EXECUÇÃO DE PINTURA ASFÁLTICA DE LIGAÇÃO, INCLUSIVE FORNECIMENTO DE LIGANTE, EXCLUSIVE TRANSPORTE - BASE ORSE2593	m²	5500,00	84	59	11			
8.4	102332	SINAPI	TRANSPORTE COM CAMINHÃO TANQUE DE TRANSPORTE DE MATERIAL ASFÁLTICO DE 20000 L, EM VIA URBANA PAVIMENTADA, DMT ATÉ 30KM (UNIDADE: TXKM). AF_07/2020	TXKM	65,46	84	59	11		26,45	= Pintura de ligação - Taxa 0,00045 T/m²
8.5	95995	SINAPI	EXECUÇÃO DE PAVIMENTO COM APLICAÇÃO DE CONCRETO ASFÁLTICO, CAMADA DE ROLAMENTO - EXCLUSIVE CARGA E TRANSPORTE. AF_11/2019	m³	275,00	84	59	11	0,05		
8.6	100986	SINAPI	CARGA DE MISTURA ASFÁLTICA EM CAMINHÃO BASCULANTE 10 M³ (UNIDADE: M3). AF_07/2020	m³	440,00						= 165 (Volume de camada de Binder) + 275 (Volume de concreto Asfáltico) = 440
8.7	95875	SINAPI	TRANSPORTE COM CAMINHÃO BASCULANTE DE 10 M³, EM VIA URBANA PAVIMENTADA, DMT ATÉ 30 KM (UNIDADE: M3XKM). AF_07/2020	M3XKM	11638,00					26,45	= 440 (Volume de asfalto) x 26,45 (DMT) = 11638
8.8	2060400	CAERN	NIVELAMENTO DE TAMPÃO EM POÇO DE VISITA INCLUSIVE TRANSPORTE ECHUMBAMENTO EM CONCRETO. INC_05/2017	UN	20,00						= Quantidade Aferida In Loco

CLPT CONSTRUTORA
Mário Lino
Sócio
CPF: 048.784.764-43

MÁRIO LINO DE MENDONÇA NETO
Representante Legal
CPF 048.784.764-43

CLPT CONSTRUTORA
LTDA:251656990001
70

Assinado de forma digital
por CLPT CONSTRUTORA
LTDA:25165699000170
Dados: 2025.08.25 10:21:45
-03'00'

SammyaRafaela dos S. M. Mendonça
Engenheira Civil
CREA: 211397088-0
CPF: 012.055.404-66

Sammya Rafaela dos Santos Martins Mendonça
Responsável Técnico
CREA 211397088-0

Assinado por 3 pessoas: RAIMUNDO ANTONIO DE SOUZA CARVALHO, LUIS HENRIQUE SOARES PINTO e RUI BARBOSA
Para verificar a validade das assinaturas, acesse <https://campinagrande.1doc.com.br/verificacao/AB11-6AE3-F013-EA8C> e informe o código AB11-6AE3-F013-EA8C



RELATÓRIO FOTOGRÁFICO

CONTRATANTE:		PREFEITURA MUNICIPAL DE CAMPINA GRANDE-PB	PERÍODO DE EXECUÇÃO:	28-10 a 02-11-2024	 CLPT
CONTRATADA:		CLPT CONSTRUTORA EIRELI- EPP	PRAZO:	180 DIAS	
PERÍODO MEDIÇÃO:		28-10-2024 a 02-11-2024	PERÍODO DE CONTRATO:		
OBRA:		CONTRATAÇÃO DE EMPRESA PARA EXECUÇÃO DE OBRAS DE TERRAPLENAGEM, PAVIMENTAÇÃO E DRENAGEM DE TRECHOS DA AVENIDA ASSIS CHATEAUBRIAND DO MUNICÍPIO DE CAMPINA GRANDE - PARAÍBA			
		Nº DO CONTRATO: 2.08.009/2024			

2ª MEDIÇÃO DOS SERVIÇOS

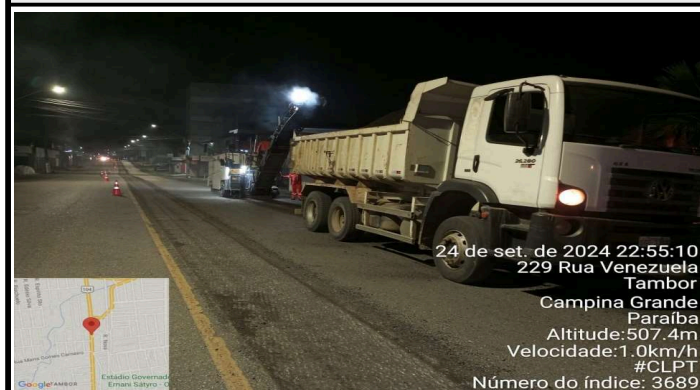

RELATÓRIO FOTOGRÁFICO



CONTRATANTE:	PREFEITURA MUNICIPAL DE CAMPINA GRANDE-PB	PERÍODO DE EXECUÇÃO:	28-10 a 02-11-2024
CONTRATADA:	CLPT CONSTRUTORA EIRELI- EPP	PRAZO:	180 DIAS
PERÍODO MEDIÇÃO:	28-10-2024 a 02-11-2024	PERÍODO DE CONTRATO:	
OBRA:	CONTRATAÇÃO DE EMPRESA PARA EXECUÇÃO DE OBRAS DE TERRAPLENAGEM, PAVIMENTAÇÃO E DRENAGEM DE TRECHOS DA AVENIDA ASSIS CHATEAUBRIAND DO MUNICÍPIO DE CAMPINA GRANDE - PARAÍBA		
	Nº DO CONTRATO: 2.08.009/2024		

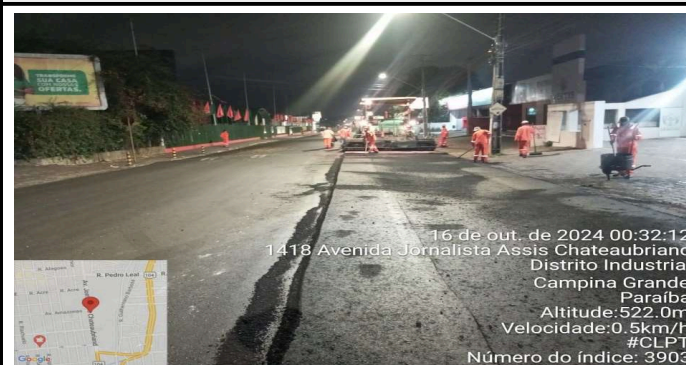
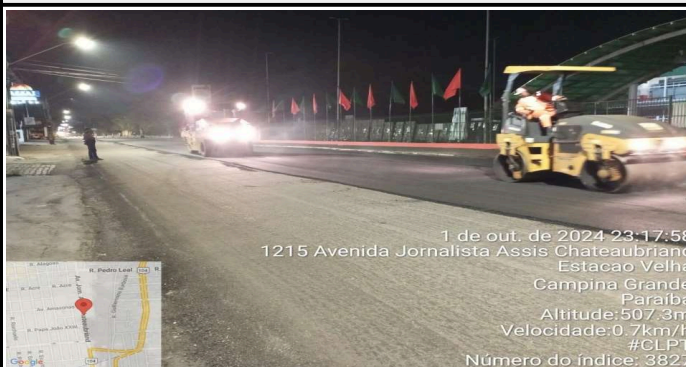
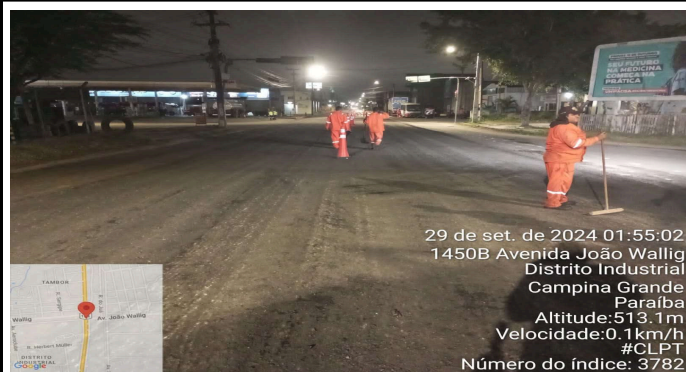

CLPT

2ª MEDIÇÃO DOS SERVIÇOS

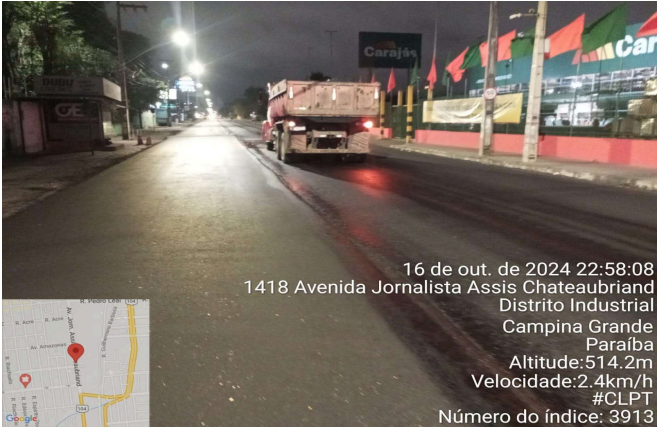

RELATÓRIO FOTOGRÁFICO			
CONTRATANTE:	PREFEITURA MUNICIPAL DE CAMPINA GRANDE-PB	PERÍODO DE EXECUÇÃO:	28-10 a 02-11-2024
CONTRATADA:	CLPT CONSTRUTORA EIRELI- EPP	PRAZO:	180 DIAS
PERÍODO MEDIÇÃO:	28-10-2024 a 02-11-2024	PERÍODO DE CONTRATO:	
OBRA:	CONTRATAÇÃO DE EMPRESA PARA EXECUÇÃO DE OBRAS DE TERRAPLENAGEM, PAVIMENTAÇÃO E DRENAGEM DE TRECHOS DA AVENIDA ASSIS CHATEAUBRIAND DO MUNICÍPIO DE CAMPINA GRANDE - PARAÍBA		
	Nº DO CONTRATO: 2.08.009/2024		
2ª MEDIÇÃO DOS SERVIÇOS			
			
<p>16 de out. de 2024 21:36:49 Rua Pedro Otávio de Farias Leite Tambor Campina Grande Paraíba Altitude:502.7m Velocidade:2.4km/h #CLPT Número do índice: 3912</p>		<p>16 de out. de 2024 22:58:08 1418 Avenida Jornalista Assis Chateaubriand Distrito Industrial Campina Grande Paraíba Altitude:514.2m Velocidade:2.4km/h #CLPT Número do índice: 3913</p>	
			
<p>17 de out. de 2024 01:10:43 1348 Avenida Jornalista Assis Chateaubriand Distrito Industrial Campina Grande Paraíba Altitude:505.4m Velocidade:1.0km/h #CLPT Número do índice: 3916</p>		<p>17 de out. de 2024 01:10:55 1348 Avenida Jornalista Assis Chateaubriand Distrito Industrial Campina Grande Paraíba Altitude:510.9m Velocidade:2.5km/h #CLPT Número do índice: 3917</p>	
			
<p>17 de out. de 2024 01:53:41 1334 Avenida Jornalista Assis Chateaubriand Estacao Velha Campina Grande Paraíba Altitude:497.6m Velocidade:1.4km/h #CLPT Número do índice: 3919</p>		<p>17 de out. de 2024 01:53:19 1334 Avenida Jornalista Assis Chateaubriand Estacao Velha Campina Grande Paraíba Altitude:502.2m Velocidade:1.8km/h #CLPT Número do índice: 3918</p>	
RESPONSÁVEL TÉCNICO:	CLPT CONSTRUTORA LTDA:25165699000170 Assinado de forma digital por CLPT CONSTRUTORA LTDA:25165699000170 Dados: 2025.08.22 16:28:57 -03'00'		FISCALIZAÇÃO:

Assinado por 3 pessoas: RAIMUNDO ANTONIO DE SOUZA CARVALHO, LUIS HENRIQUE SOARES PINTO e RUI BARBOSA
Para verificar a validade das assinaturas, acesse <https://campinagrande.1doc.com.br/verificacao/AB11-6AE3-F013-EA8C>





VERIFICAÇÃO DAS ASSINATURAS



Código para verificação: AB11-6AE3-F013-EA8C

Este documento foi assinado digitalmente pelos seguintes signatários nas datas indicadas:

- ✓ RAIMUNDO ANTONIO DE SOUZA CARVALHO (CPF 203.XXX.XXX-91) em 26/08/2025 10:50:27 GMT-03:00
Papel: Parte
Emitido por: Sub-Autoridade Certificadora 1Doc (Assinatura 1Doc)
- ✓ LUIS HENRIQUE SOARES PINTO (CPF 122.XXX.XXX-08) em 26/08/2025 10:50:49 GMT-03:00
Papel: Parte
Emitido por: Sub-Autoridade Certificadora 1Doc (Assinatura 1Doc)
- ✓ RUI BARBOSA (CPF 113.XXX.XXX-87) em 26/08/2025 10:52:06 GMT-03:00
Papel: Parte
Emitido por: Sub-Autoridade Certificadora 1Doc (Assinatura 1Doc)

Para verificar a validade das assinaturas, acesse a Central de Verificação por meio do link:

<https://campinagrande.1doc.com.br/verificacao/AB11-6AE3-F013-EA8C>