



ESTADO DA PARAÍBA
PREFEITURA MUNICIPAL DE CAMPINA GRANDE
COMISSÃO PERMANENTE DE LICITAÇÃO

ANEXO IX

MEMORIAL DESCRITIVO E PRANCHAS



ESTADO DA PARAÍBA
PREFEITURA MUNICIPAL DE CAMPINA GRANDE
SECRETARIA DE PLANEJAMENTO
COORDENADORIA DE PLANEJAMENTO URBANO
GERÊNCIA DE PROJETOS ARQUITETÔNICOS E DESENHO URBANO

**PROJETO URBANÍSTICO DE UMA
 PRAÇA PARA O BAIRRO CIDADES**

MEMORIAL DESCRITIVO

1. OBJETO

A praça objeto deste trabalho, ainda sem nome, localiza-se no Bairro Cidades, mais precisamente no Conjunto Habitacional Pedro Gondim, na quadra E, entre as ruas Rui Costa Barreto (a norte), Luiz Vieira da Silva (a Sul) e Vanildo Pereira dos Santos (a leste). O terreno, com cerca de 5.405 m², estava destinado a construções de unidades habitacionais que nunca foram construídas, tornando-se então um espaço sem uso, em outras palavras, um terreno baldio.

2. OBJETIVO

O projeto tem como objetivo dar uso ao terreno citado através da construção de um espaço público rico em equipamentos que atendam aos moradores do Bairro Cidades, visto a carência constatada pelo poder público.

3. JUSTIFICATIVA

De acordo com Jan Ghel (2010), as cidades são locais onde as pessoas se encontram para trocar ideias, comprar e vender, relaxar e se divertir. As ruas, praças e parques são o palco e o catalisador dessas atividades. Por esta perspectiva,

Rua Nossa Senhora de Lourdes, 85 – Santo Antônio
 58.406-010 – Campina Grande – PB
 (83) 3310-6283 / 3310-6285

pode-se constatar a importância do meio urbano para o indivíduo, dado que este é um lugar comum a todos, onde usos e vivências acontecem, mas ao qual nem sempre se dá a devida importância.

Neste sentido, este projeto busca suprir a lacuna deixada durante o planejamento do Conjunto Habitacional Pedro Gondim, que não previa a construção de espaços públicos como praças ou parques, oferecendo um de qualidade, a fim de proporcionar um ponto de encontro para o Bairro Cidades, possibilitando aos moradores vivenciarem uma cidade mais atrativa.

4. PROGRAMA DE NECESSIDADES

O projeto contempla a inserção dos seguintes equipamentos: anfiteatro, quiosques, academia popular, espaço infantil, quadra poliesportiva, espaço skatável, espaços de estar e estacionamentos.

5. PROJETO

Para uma melhor clareza das ideias expostas a seguir, dividiu-se este capítulo em 3 partes distintas, sendo elas: zoneamento, partido e materialidade.

Zoneamento

O zoneamento buscou distanciar os equipamentos com maior potencial para gerar ruído das residências, desta forma, a quadra poliesportiva e o espaço skatável foram posicionados em uma extremidade oposta às residências da quadra E. No meio do terreno foram alocados os equipamentos com maior familiaridade com as residências, sendo eles os quiosques, a academia popular e o playground. No setor oeste da área, se aproveitando do desnível gerado pelo terreno, foi posto uma arquibancada e um palco, espaço que deverá servir de apoio às atividades culturais no.

Partido

A fim de minimizar os custos com movimentação de terra e canteiros elevados e se aproveitando da baixa inclinação da área, buscou-se criar um projeto onde o piso seguisse o nível natural do terreno. De forma a possibilitar a criação de canteiros baixos, garantindo maior permeabilidade visual e maior sensação de amplitude.

Completando o modelo dos canteiros, foram dispostos bancos lineares que devido a inclinação natural do terreno apresentarão alturas distintas, servindo de forma confortável a pessoas de diferentes idades e estaturas.

O traçado da praça foi desenvolvido em cima de uma malha retangular de 1 x 1 m, marcando a posição das juntas de dilatação que definem as extremidades dos canteiros e a paginação da praça em 4 tons de cinza, agrupados conforme a figura abaixo.

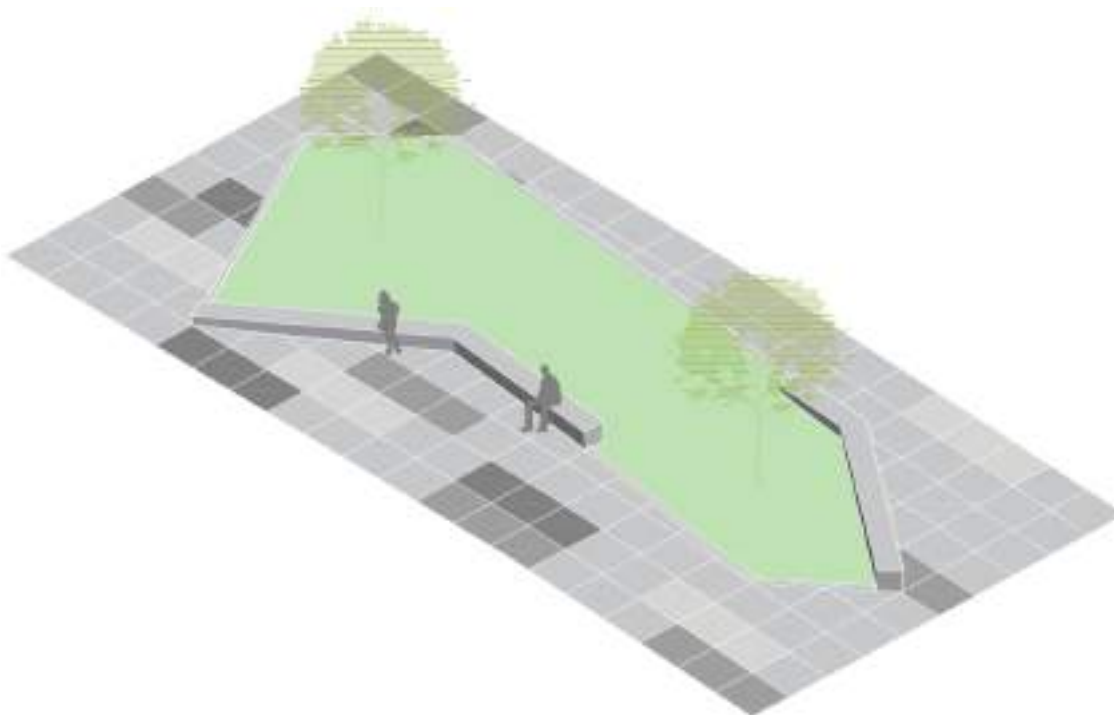

Por fim, a intervenção prevê o alargamento das calçadas, a criação de canteiros permeáveis, a instalação de bancos e balizadores em concreto e deixa espaço para a inserção de lixeiras, mesas de jogos, equipamentos para playground e iluminação.

Rua Nossa Senhora de Lourdes, 85 – Santo Antônio
58.406-010 – Campina Grande – PB
(83) 3310-6283 / 3310-6285

Materialidade

Pavimentação:

- Piso hidráulico 20 x 20 cm com 4 tonalidades de cinza;
- Meio fio em concreto pré-moldado;
- Canteiros em grama esmeralda delimitada com guia em concreto pré-moldado;
- Playground em areia tratada de granulometria = 0,4 mm com guia em concreto pré-moldado;
- Pisos da Quadra poliesportiva e do espaço skátavel em concreto usinado polido;
- Rampas acessíveis em piso fulget;
- Piso tátil direcional 25 x 25 cm em concreto na cor natural;
- Piso tátil alerta 25 x 25 cm em concreto na cor natural.
- Os canteiros receberão preenchimento vegetal direcionado pelo projeto paisagístico realizado por empresa especializada para tal fim, além de iluminação cênica direcionada ao jardim.

Mobiliário:

- Banco em concreto polido;
- Lixeiras em estrutura de aço, revestimento de ripas de madeira, fixada, com frame para prender saco plástico de 60l; fixação acima do piso.



Rua Nossa Senhora de Lourdes, 85 – Santo Antônio
58.406-010 – Campina Grande – PB
(83) 3310-6283 / 3310-6285

- Bicletário em estrutura de aço, faixa de borracha; fixação abaixo do piso;



- Placa de sinalização em estrutura em aço, com indicadores de alumínio e fixação abaixo do piso;

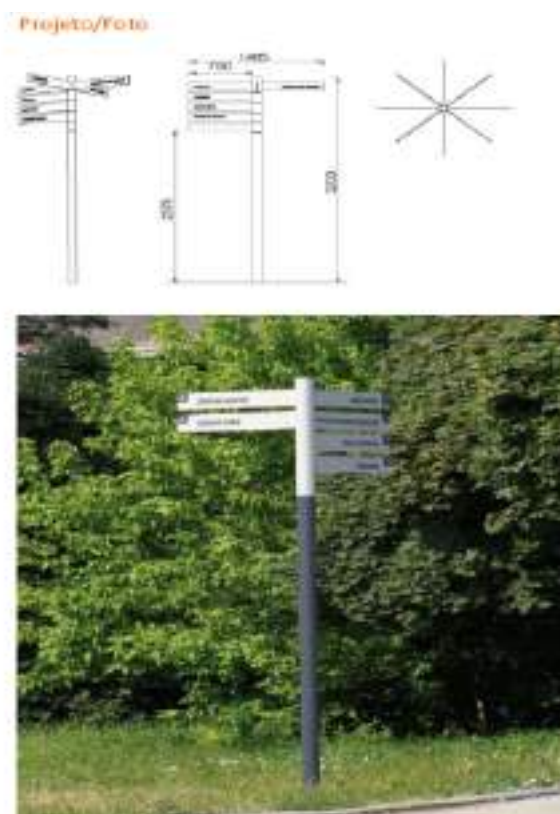

Rua Nossa Senhora de Lourdes, 85 – Santo Antônio
58.406-010 – Campina Grande – PB
(83) 3310-6283 / 3310-6285

- Balizadores esféricos em concreto com diâmetro de 50cm;



- Conjunto de mesa de jogos composto por uma mesa quadrada de concreto armado, com aplicação de tabuleiro para dama/xadrez em pastilha de cerâmica, nas dimensões 80 x 90 x 90 cm (altura x largura x comprimento). O conjunto deverá ter quatro banquetas individuais quadradas em concreto armado, nas dimensões 45 x 30 x 30 cm (altura x largura x comprimento).



Rua Nossa Senhora de Lourdes, 85 – Santo Antônio
58.406-010 – Campina Grande – PB
(83) 3310-6283 / 3310-6285

Cobertura Multiuso:

- Piso em granilite com junta de dilatação a cada 1m;
- Telha térmicas trapezoidal com acabamento superior e inferior em Alumínio frisado pré-pintado;
- Pilares e vigas em aço de perfil metálico e secção "I", dimensionados conforme projeto de estrutura e pintados em tinta poliuretano (PU), cor a definir.
- Iluminação a definir, juntamente com o projeto luminotécnico geral da praça.

Rua Nossa Senhora de Lourdes, 85 – Santo Antônio
58.406-010 – Campina Grande – PB
(83) 3310-6283 / 3310-6285

6. PAISAGISMO

O projeto de paisagismo deve ter como escopo a escolha de plantas rústicas, de fácil manutenção, todas já adaptadas ao clima da região e deve contar com iluminação. O projeto contempla o paisagismo das vias do entorno e dos canteiros propostos para a praça.

A especificação das mudas estará no projeto em planta, seu plantio deverá ser acompanhado por pessoa habilitada para tal procedimento. A seguir, algumas sugestões de espécies para serem usadas na área. O projeto paisagístico deverá ser feito por empresa qualificada para tal fim.



Agave Attenuata (Agave Dragão)



Sphagneticola Tribolata (Vedelia)

Rua Nossa Senhora de Lourdes, 85 – Santo Antônio
58.406-010 – Campina Grande – PB
(83) 3310-6283 / 3310-6285



Dracena tricolor (Dracaena Marginata)



Plumbago Auriculata (Bela Emília)

Rua Nossa Senhora de Lourdes, 85 – Santo Antônio
58.406-010 – Campina Grande – PB
(83) 3310-6283 / 3310-6285



Ipê Rosa (*Handroanthus heptaphyllus*)



Clusia (*Clusiaceae*)

Rua Nossa Senhora de Lourdes, 85 – Santo Antônio
58.406-010 – Campina Grande – PB
(83) 3310-6283 / 3310-6285



Handroanthus Albus (Ipê Amarelo)



Pata-de-vaca (Bauhinia forficata)

Rua Nossa Senhora de Lourdes, 85 – Santo Antônio
58.406-010 – Campina Grande – PB
(83) 3310-6283 / 3310-6285



VERIFICAÇÃO DAS ASSINATURAS



Código para verificação: 62BF-D4D4-A74F-EC2E

Este documento foi assinado digitalmente pelos seguintes signatários nas datas indicadas:

- ✓ JHONNATHAS RUBENS LIMA MARINHO (CPF 059.XXX.XXX-46) em 21/07/2023 11:26:33 (GMT-03:00)
Papel: Parte
Emitido por: Sub-Autoridade Certificadora 1Doc (Assinatura 1Doc)

Para verificar a validade das assinaturas, acesse a Central de Verificação por meio do link:

<https://campinagrande.1doc.com.br/verificacao/62BF-D4D4-A74F-EC2E>

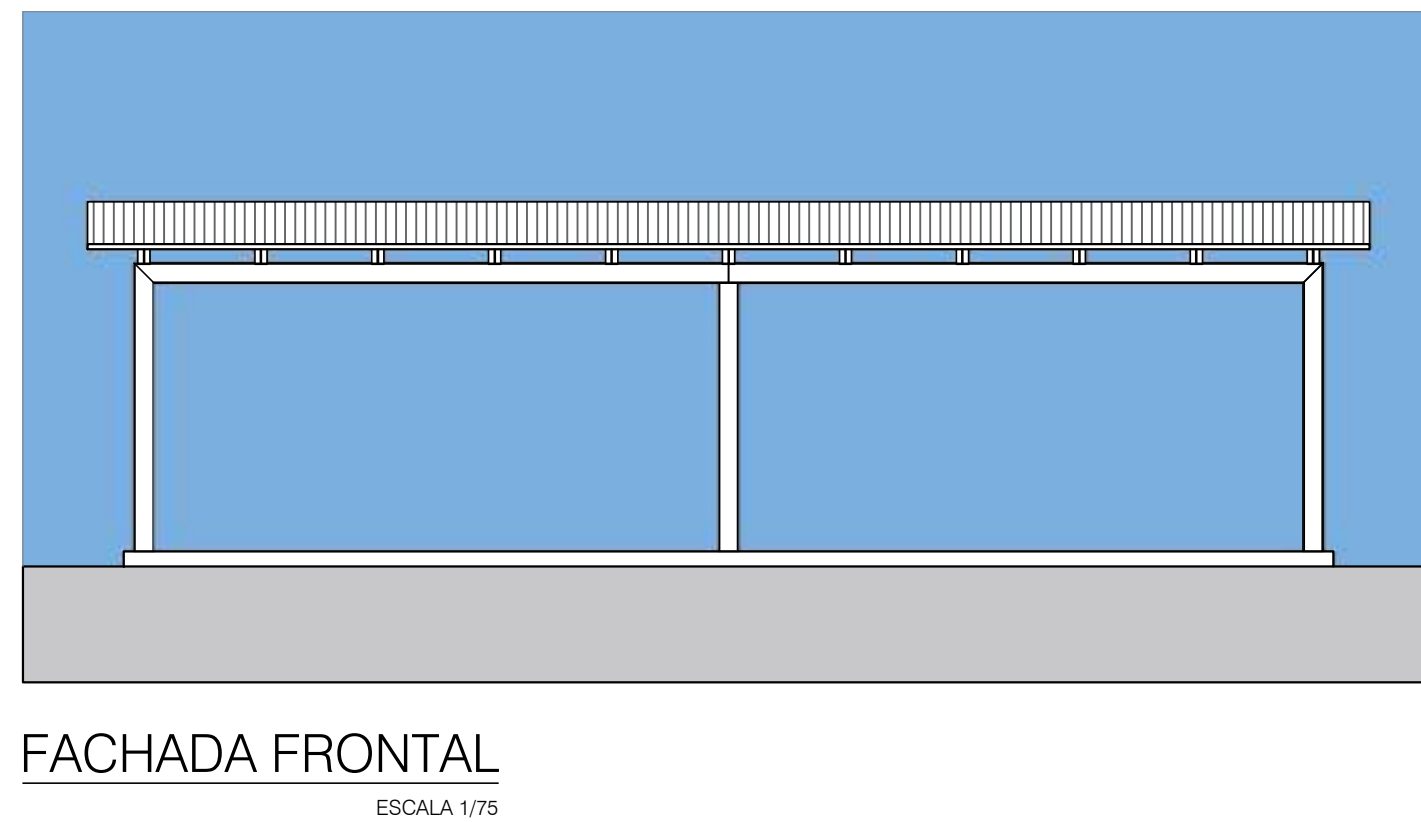
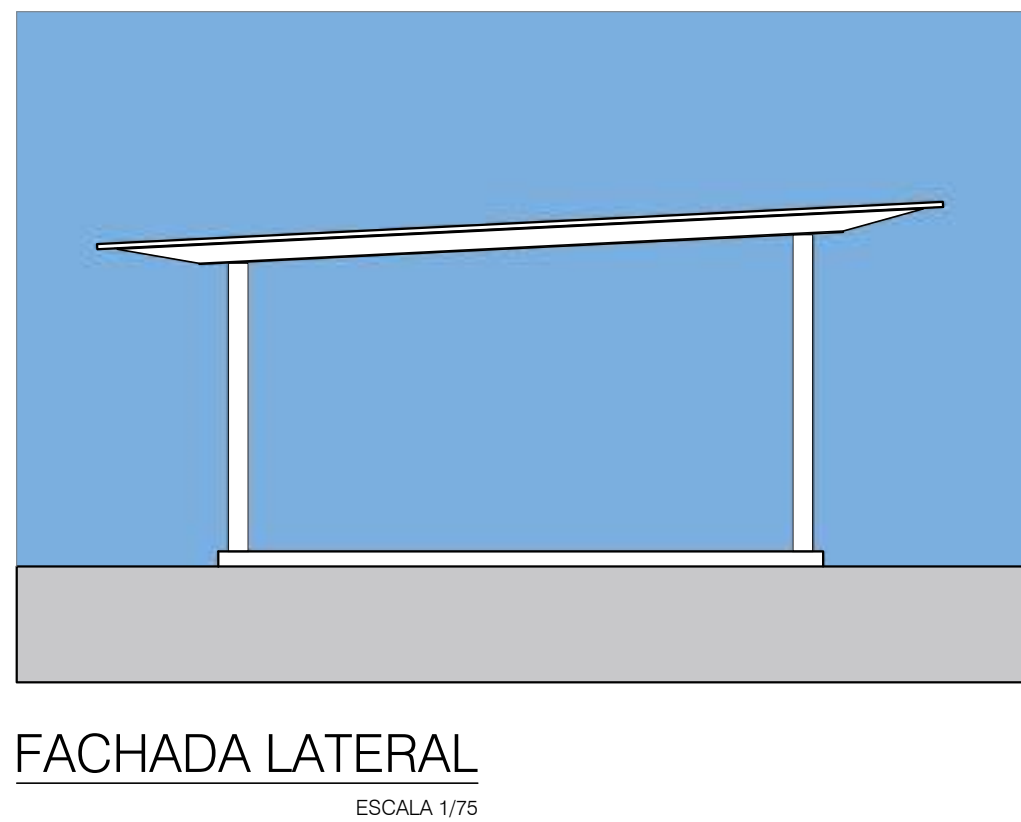
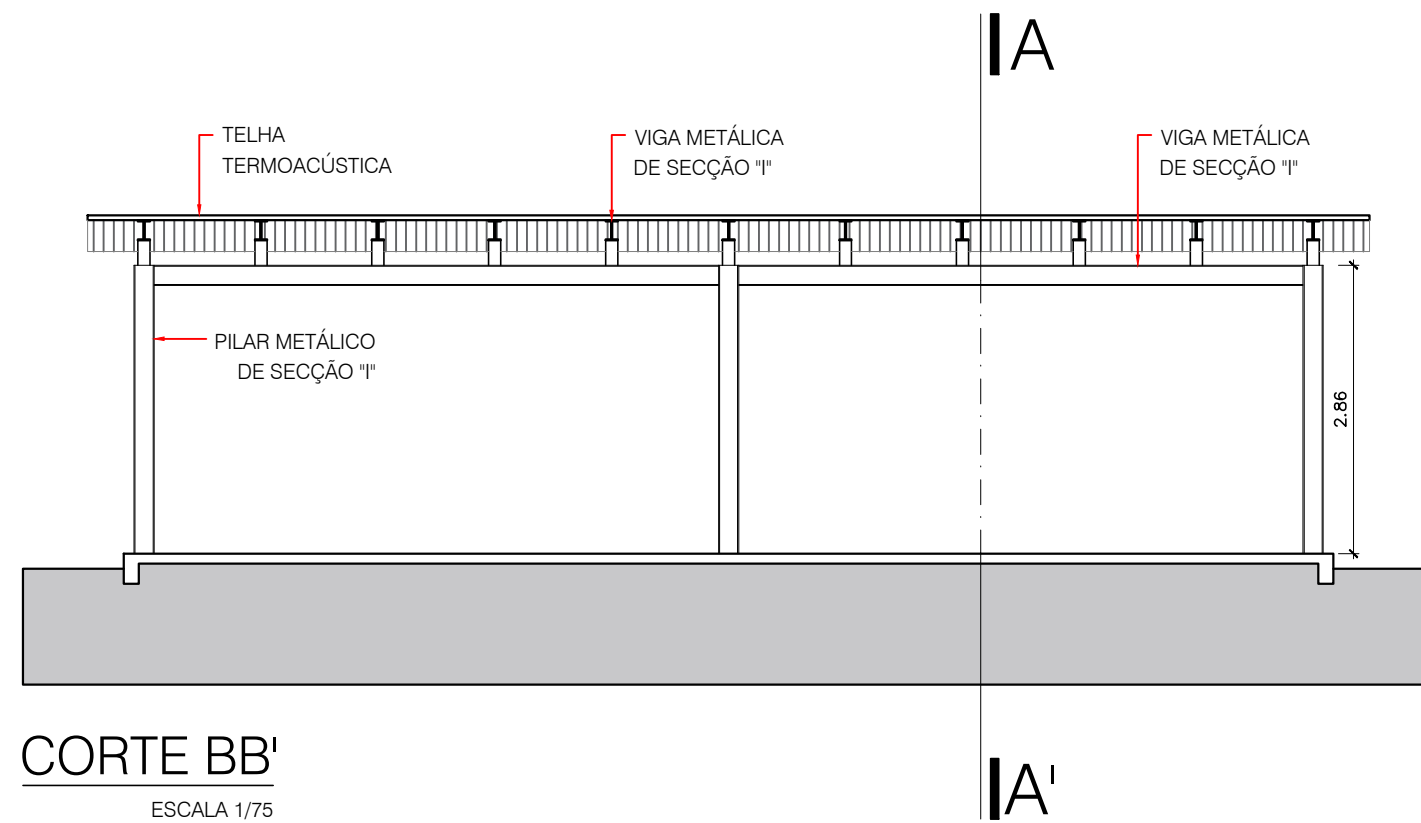
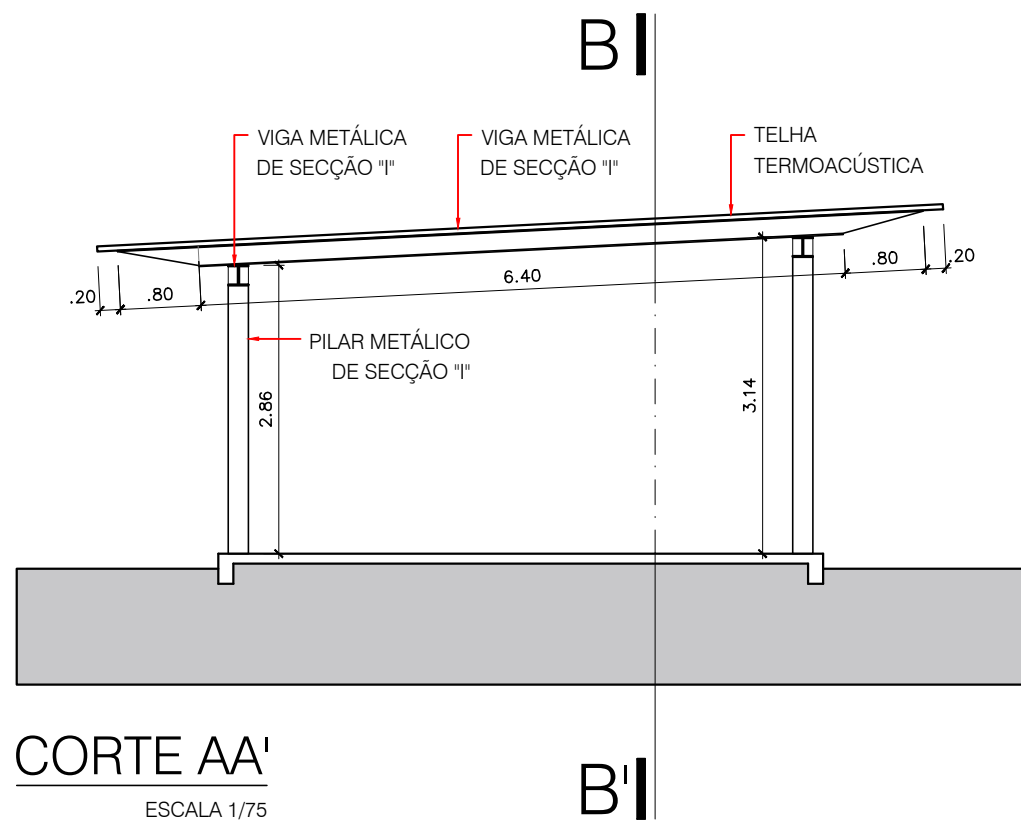

SEPLAN - Secretaria de Planejamento

PROJETO:
ESPAÇO ZUMBA

RESPONSÁVEIS: TÚLIO FEITOSA DUDA PAZ - CAU A72479-3
AIDA PAULA PONTES DE AQUINO - CAU A158458-8
JHONNATHAS RUBENS LIMA MARINHO - CAU A191128-7

ESCALA:
1/75

DATA:
Julho/2022

PRANCHA:
02/02



VERIFICAÇÃO DAS ASSINATURAS



Código para verificação: 01AD-741E-31DE-6596

Este documento foi assinado digitalmente pelos seguintes signatários nas datas indicadas:

- ✓ JHONNATHAS RUBENS LIMA MARINHO (CPF 059.XXX.XXX-46) em 21/07/2023 09:29:46 (GMT-03:00)
Papel: Parte
Emitido por: Sub-Autoridade Certificadora 1Doc (Assinatura 1Doc)

Para verificar a validade das assinaturas, acesse a Central de Verificação por meio do link:

<https://campinagrande.1doc.com.br/verificacao/01AD-741E-31DE-6596>

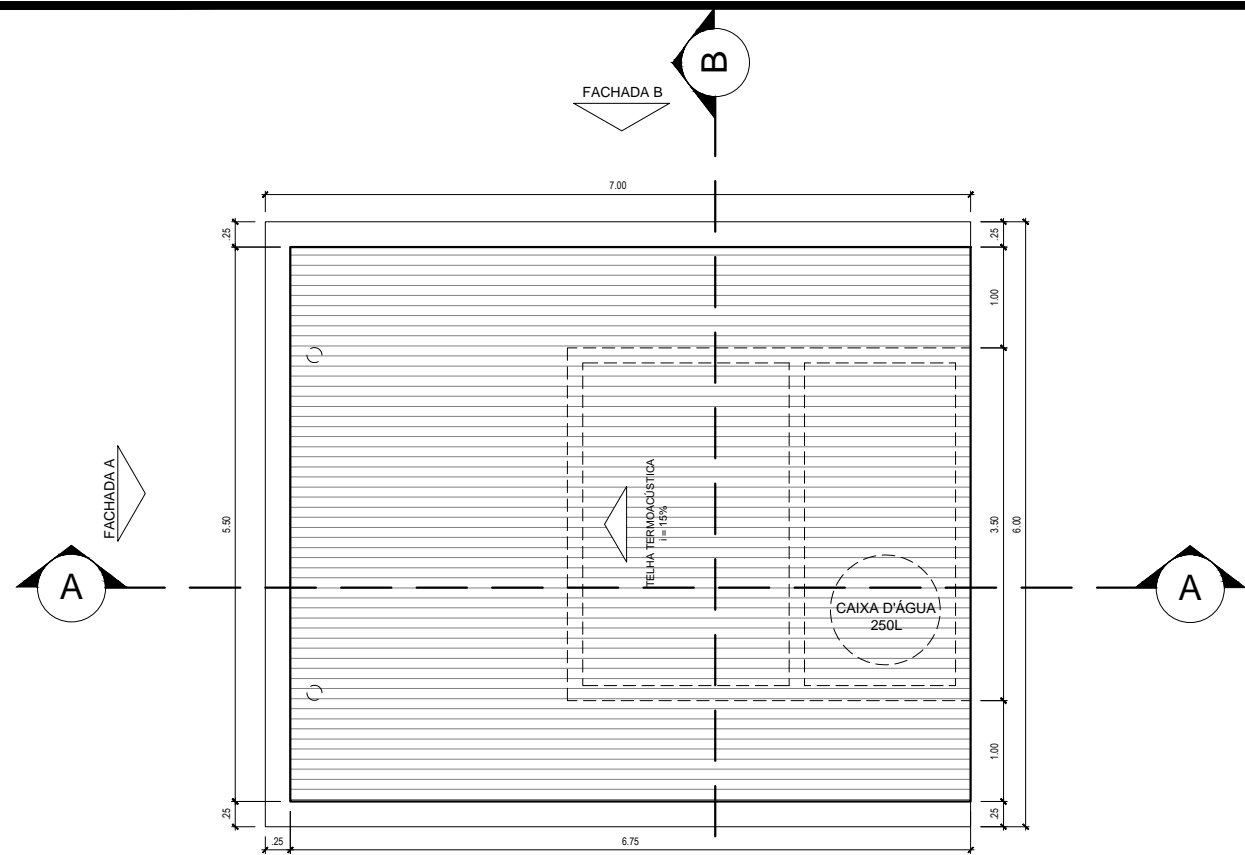

1 PLANTA DE COBERTA
ESCALA 1/75

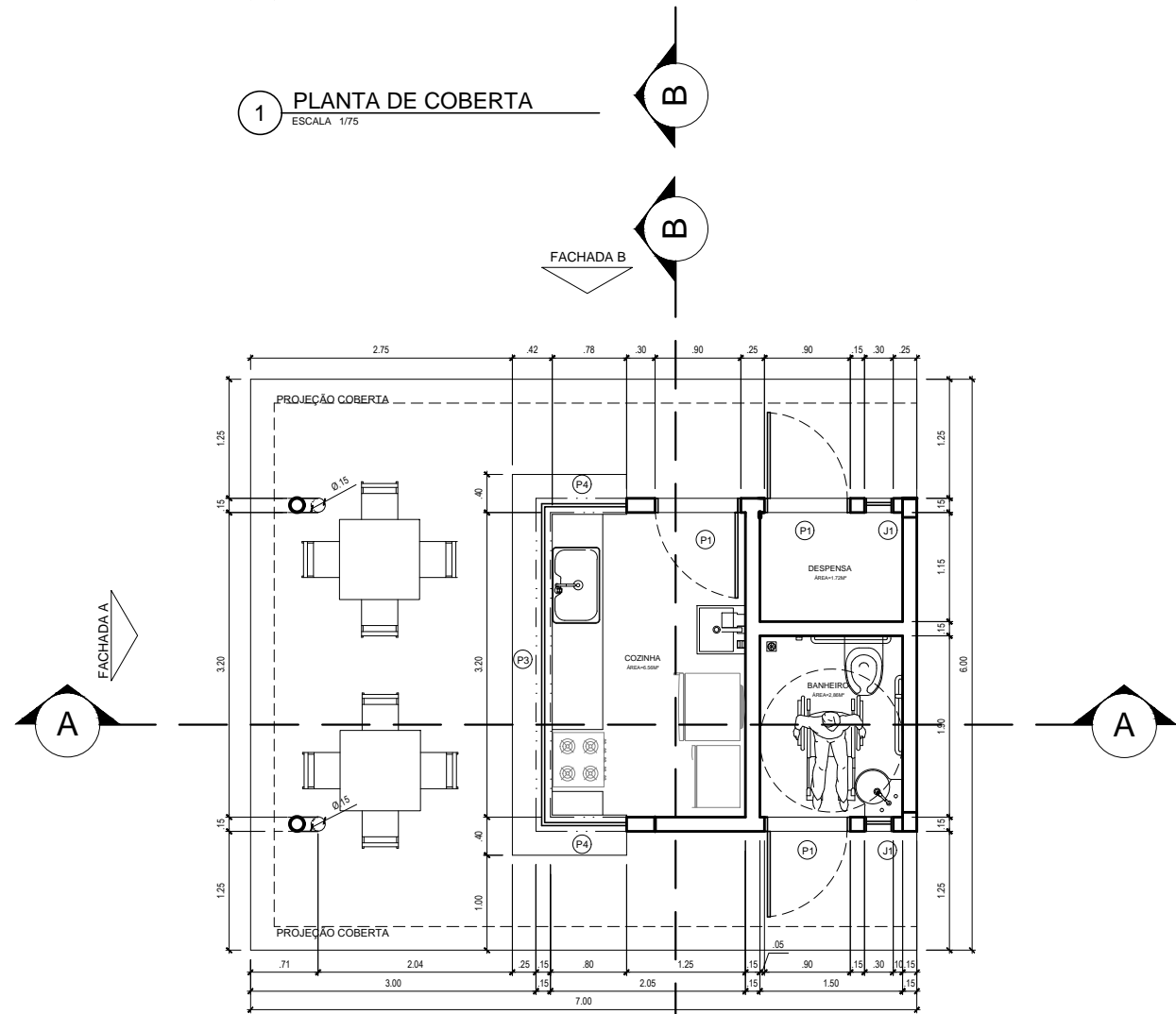

2 PLANTA BAIXA
ESCALA 1/75

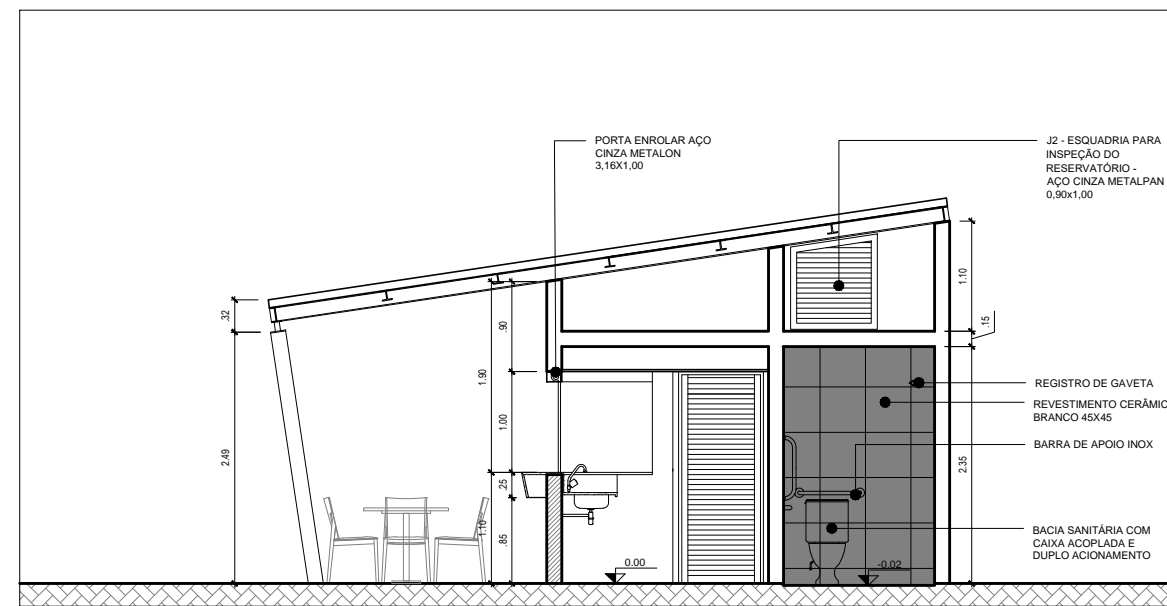

3 CORTE AA
ESCALA 1/75

QUADRO DE ESQUADRIAS				
TIPO	IDENTIFICAÇÃO	DIMENSÕES (CM)	MATERIAL	ABERTURA
PORTAS	P1	0,90 x 2,10	AÇO	GIRO
	P2	1,08 x 1,03	AÇO	ENROLAR
	P3	3,20 x 1,00	AÇO	ENROLAR
	P4	0,80 x 1,00	AÇO	ENROLAR
JANELAS	J1	0,30 x 0,30	AÇO	MAXIM AR
	J2	0,90 x 1,00	AÇO	GIRO

NOTAS

1. CONFERIR AS MEDIDAS NA OBRA
2. ESTE PROJETO DEVE SER CONFERIDO COM OS SEUS CORRESPONDENTES EM ESTRUTURA, INSTALAÇÕES E DEMAIS PROJETO TÉCNICOS. EM CASO DE DIFERENÇAS O ARQUITETO DEVERÁ SER CONSULTADO
3. NÃO TIRAR MEDIDAS DA PLANTA COM RÉGUA OU ESCALIMETRO

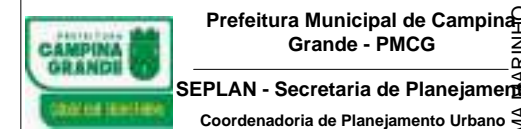

PROJETO:
PROJETO QUIOSQUE MODELO

BRANCHA: 01/02
DESENHOS: PLANTA BAIXA
PLANTA COBERTA

PROJETO:
TÁLIO FETOSA DUDA PAZ
ARQUITETO E URBANISTA - CAU A72479-3
AIDA PAULA PONTES DE AQUINO
ARQUITETA E URBANISTA - CAU A158458-8

Desenho:
Resp. OBRA:

QUADRO DE ÁREAS

ÁREA GERAL DO QUIOSQUE	42,00 m ²
ÁREA CONSTRUÍDA DO QUIOSQUE	14,00 m ²
ÁREA COBERTA DO QUIOSQUE	37,13 m ²

Assinado por pessoa: JERONIMO DE OLIVEIRA LIMA MARINHO
Para verificar a validade das assinaturas, acesse ntps://campingrande.toc.com.br/verificador-assinaturas



VERIFICAÇÃO DAS ASSINATURAS



Código para verificação: 3854-582D-3951-68FC

Este documento foi assinado digitalmente pelos seguintes signatários nas datas indicadas:

- ✓ JHONNATHAS RUBENS LIMA MARINHO (CPF 059.XXX.XXX-46) em 21/07/2023 09:32:51 (GMT-03:00)
Papel: Parte
Emitido por: Sub-Autoridade Certificadora 1Doc (Assinatura 1Doc)

Para verificar a validade das assinaturas, acesse a Central de Verificação por meio do link:

<https://campinagrande.1doc.com.br/verificacao/3854-582D-3951-68FC>



PLANTA DE SITUAÇÃO
ESCALA 1/1500



PLANTA BAIXA DE LAYOUT
ESCALA 1/125

LEGENDA - ESPECIFICAÇÕES REPRESENTAÇÃO GERAL
PROJETO PRAÇA UBS PADRÃO BAIRRO CIDADES

ITEM	REPRESENTAÇÃO	OBSERVAÇÕES GERAIS	QUANTITATIVO (un/und.)
01		PISO EM LADRILHO HIDRÁULICO LISO, UMA COR, DADOS, TAM. 20x20, COR NATURAL	1.207,28 m²
02		PISO EM LADRILHO HIDRÁULICO LISO, UMA COR, DADOS, TAM. 20x20, COR CINZA ESCURO (R-105, G-105, B-105)	329,25 m²
03		PISO EM LADRILHO HIDRÁULICO LISO, UMA COR, DADOS, TAM. 20x20, COR CINZA MÉDIO (R-169, G-169, B-169)	329,25 m²
04		PISO EM LADRILHO HIDRÁULICO LISO, UMA COR, DADOS, TAM. 20x20, COR CINZA CLARO (R-211, G-211, B-211)	329,25 m²
05		ÁREA TRATADA DE GRANULOMETRIA = 0,4 mm	79,72 m²
06		CANTEIROS EXECUTADOS COM SUB-BASE EM BRITA GRADUADA #=5mm E MANTA DE DRENAGEM. OS LIMITES DEVEM SER EXECUTADOS COM BLOCOS EM CONCRETO PREMOLDADOS RETANGULARIS 60x40x10cm.	1023,32 m²
07		VEGETAÇÃO A SER INSTALADA	~ 50 unid.
08		BALIZADORES ESFÉRICOS EM CONCRETO COM DIÂMETRO DE 50cm	04 unid.
09		POSTES DE ILUMINAÇÃO GERAL EM CONCRETO (EXISTENTE)	-
10		RAMPA EM PISO TIPO RUGO, ASSENTADO COM SUB-BASE EM COLCHÃO DE SAÍDO 10x8cm	100,60 m²

11		PARACICLO COM ESTRUTURA EM AÇO E APOIO EM BORRACHA	06 unid.
12		LIXEIRAS EM ESTRUTURA DE MADEIRA, FIXADA, COM FRAME PARA PRENDER SACO PLÁSTICO DE 60L, FIXAÇÃO ACIMA DO PISO	07 unid.
13		BANCOS COM BASE EM CONCRETO LISO E ASSENTO EM MADEIRA E JARDINEIRA CENTRAL EM CONCRETO (Ver detalhamento)	116 m linear
14		MESA DE CONCRETO ARMADO, TABULEIRO PARA DAMA/XADREZ EM PASTELINA DE CERÂMICA, TAM. 80x90x90 cm, BANQUETAS QUADRADAS EM CONCRETO ARMADO, NAS DIMENSÕES 45x30x30 cm, GUISA (MEIO-FIO) EM CONCRETO PRÉ-FABRICADO, D=100x15x20 cm, ALTURA DO PISO=0,00cm, LOCALIZADOS NO PERÍMETRO E CANTEIROS NO DENTE DA PRAÇA	04 unid.
15		GUISA (MEIO-FIO) EM CONCRETO PRÉ-FABRICADO, D=100x15x20 cm, ALTURA DO PISO=0,00cm, LOCALIZADOS NOS CANTEIROS INTERIORES DA PRAÇA	481,13 m linear
16		GUISA (MEIO-FIO) EM CONCRETO PRÉ-FABRICADO, D=80x8x25cm, ALTURA DO PISO=0,05cm, LOCALIZADOS NOS CANTEIROS INTERIORES DA PRAÇA	500,19 m linear
17		PISO TÁTIL DIRECIONAL, DE CONCRETO, COLORIDO, P/DIFERENTES VISUAIS, 40x25x2cm	138,11 m²
18		PISO TÁTIL DE ALERTA, DE CONCRETO, COLORIDO, P/DIFERENTES VISUAIS, 40x25x2cm	22,50 m²
19		PLACA DE SINALIZAÇÃO EM ESTRUTURA EM AÇO, COM INDICADORES DE ALUMÍNIO E PRAÇA AO BAIXO DO PISO	2 unid.
20		PISO EM GRANILITE COM JUNTA DE DILATAÇÃO A CADA 1m	72,00 m²
21		PISO USUADO POLIDO, COR NATURAL	636,56 m²

22		PISO EM CONCRETO POLIDO, COR NATURAL	325,19 m²
23		TINTA EPOXI, COR CINZA CLARO, APLICAR FUNDO PREPARADOR ANTES E DEPOIS DA APLICAÇÃO DA TINTA	246,80 m²
24		TINTA EPOXI, COR CINZA CHUMBO, APLICAR FUNDO PREPARADOR ANTES E DEPOIS DA APLICAÇÃO DA TINTA	188,80 m²
25		TINTA EPOXI, COR VERMELHA, APLICAR FUNDO PREPARADOR ANTES E DEPOIS DA APLICAÇÃO DA TINTA	46,80 m²
26		TINTA EPOXI, COR AZUL, APLICAR FUNDO PREPARADOR ANTES E DEPOIS DA APLICAÇÃO DA TINTA	2,55 m²
27		ALAMBRADO PARA QUADRA POLIESPORTIVA, ESTRUTURADO POR TUBOS DE AÇO GALVANIZADO 3" COM TELA DE ARAME GALVANIZADO DE MALHA 5x5 cm	-
28		CONJUNTO PARA FUTSAL COM TRAVES OFICINAIS DE 3,00 X 2,00 M EM TUBO DE AÇO GALVANIZADO 3" COM REQUADRO EM TUBO DE 3" E REDES	01 CONJUNTO
29		CONJUNTO PARA BASQUETE COM ESTRUTURA METÁLICA FIXA, P/ TABELA EM FIBRA DE VIDRO, COM ARO E CESTA PARA BASQUETE, FINIÇÃO OPAL, EM TUBO GALVANIZADO 4"	01 CONJUNTO
30		CONJUNTO PARA VOLEIBOL, COM POSTES OFICIAIS PARA VOLEI EM AÇO GALVANIZADO 4", CESTICADOR E CÂMBRICA	01 CONJUNTO
31		GUARDA-CORPO EM TUBO DE INOX POLIDO (VER DETALHAMENTO)	-
32		LUMINÁRIA DE ILUMINAÇÃO PÚBLICA, EM ALUMÍNIO INJETADO, COM LÂMPADA LED	-

LEGENDA - ESPECIFICAÇÕES APARELHOS ATI
PROJETO PRAÇA UBS PADRÃO BAIRRO CIDADES

REPRESENTAÇÃO	ITEM
	ATI 01 - SIMULADOR DE CAMINHADA DUPLA
	ATI 02 - SIMULADOR DE CAVALGADA DUPLA
	ATI 03 - SIMULADOR DE REMO DUPLA
	ATI 04 - ESQUI DUPLA
	ATI 05 - MULTI EXERCITADOR SEIS FUNÇÕES
	ATI 06 - SURF DUPLA
	ATI 07 - ROTAÇÃO VERTICAL DUPLA
	ATI 08 - PRESSÃO DE PERNA DUPLA
	ATI 09 - PEITORAL COM PUXADOR (ARTICULAÇÃO SUPERIOR)

PROJETO EXECUTIVO

PRAÇA UBS BAIRRO CIDADES JANEIRO/2023

Projeto: PRAÇA UBS PADRÃO BAIRRO CIDADES
Local: BAIRRO CIDADES, CAMPINA GRANDE/PB
Objeto: PROJETO EXECUTIVO DE PRAÇA

FRANQUIA
01/05

EQUIPE TÉCNICA

ELABORAÇÃO:	SECRETARIA DE OBRAS DE CAMPINA GRANDE - SECOR
DESENHO:	ARG. GLAYNES CARDOSO
REVISÃO INTERNA:	-
RESP. TÉCNICO:	MARIANA DAMASCENO
APROVAÇÃO:	JOÃO MACHADO

REVISÕES

Nº	DISCRIMINAÇÃO	DATA	APROVAÇÃO
3	EMDE INDICADO	00/00/0000	NOME
2	EMDE INDICADO	00/00/0000	NOME
1	EMDE INDICADO	00/00/0000	NOME

QUADRO DE ÁREAS

ÁREA DO TERRENO	5.405,90 m²
ÁREA PERMEÁVEL	1.156,81 m²
ÁREA PAVIMENTADA	3.846,54 m²
ÁREA UBS	648,22 m²
ÁREA QUIOSQUE	128,00 m²
TAXA DE PERMEABILIDADE	21,39%

ESCALA	DESENHO	PROJETO ARQUITETÔNICO
1/1500	PLANTA DE SITUAÇÃO	TULIO FERREIRA DA PAZ Projeto: CAU A7479-3
1/125	PLANTA BAIXA DE LAYOUT	ÁREA PAVIMENTADA DE ARQUITETO Arquiteto CAU A15848-8
		JHONNATHAS RUBENS LIMA MARINHO Arquiteto CAU A351128-7
		PROJETO EXECUTIVO GLAYNES CARDOSO VIEIRA SOUTO Arquiteta CAU A30497-5

ANUÍCIO: PÁVICO SECOR-P-PRAÇA BAIRRO CIDADES-EX-0002-GERAL-800

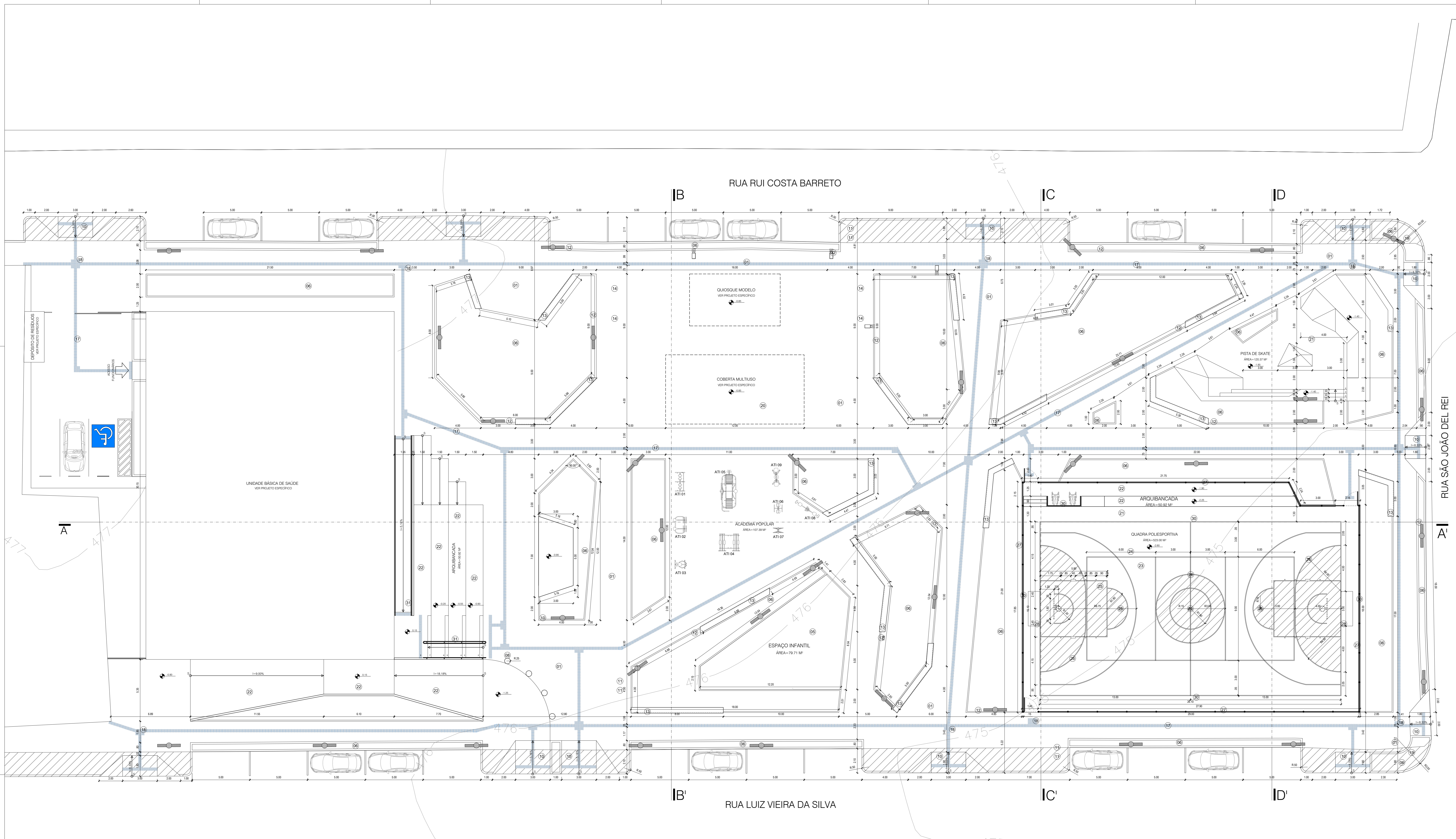

RUA SÃO JOÃO DEL REI

RUA RUI COSTA BARRETO

RUA LUIZ VIEIRA DA SILVA

PLANTA BAIXA COTAS

LEGENDA - ESPECIFICAÇÕES REPRESENTAÇÃO GERAL
PROJETO PRAÇA UBS PADRÃO BAIRRO CIDADES

ITEM	REPRESENTAÇÃO	OBSERVAÇÕES GERAIS	QUANTITATIVO (un/und.)
01		PISSEIRO (COR NATURAL)	1.207,28 m²
02		PISSEIRO (CINZA ESCURO)	329,25 m²
03		PISSEIRO (CINZA MÉDIO)	329,25 m²
04		PISSEIRO (CINZA CLARO)	329,25 m²
05		PLAYGROUND	79,72 m²
06		JARDIM PROPÓSITOS	1023,32 m²
07		VEGETAÇÃO PROPOSTA	~ 50 unid.
08		BALIZADOR	04 unid.
09		ILUMINAÇÃO	-
10		RAMPA DE ACESSIBILIDADE	100,60 m²

11		PARACICLO	06 unid.
12		LIXEIRA	07 unid.
13		BANCOS	116 m linear
14		MESA DE JOGOS	04 unid.
15		MÉDIO-FIO 15m (CONTENÇÃO)	481,13 m linear
16		MÉDIO-FIO 8m (CONTENÇÃO)	500,19 m linear
17		PISO TÁTIL DIRECIONAL	138,11 m²
18		PISO TÁTIL ALERTA	22,50 m²
19		PLACA DE SINALIZAÇÃO	2 unid.
20		PISO COBERTURA MULTIFUNÇÃO	72,00 m²
21		PISO USADO POLIDO	636,56 m²

22		PISO EM CONCRETO POLIDO, COR NATURAL	325,19 m²
23		TINTA EPOXI CINZA CLARO	246,80 m²
24		TINTA EPOXI CINZA CHUMBO	188,80 m²
25		TINTA EPOXI VERMELHA	46,80 m²
26		TINTA EPOXI AZUL	2,55 m²
27		ALAMBRADO	-
28		CONJUNTO FUTSAL	01 CONJUNTO
29		CONJUNTO BASQUETE	01 CONJUNTO
30		CONJUNTO VOLEI	01 CONJUNTO
31		GUARDA-CORPO	-
32		ILUMINAÇÃO	-

LEGENDA - ESPECIFICAÇÕES APARELHOS ATI
PROJETO PRAÇA UBS PADRÃO BAIRRO CIDADES

REPRESENTAÇÃO	ITEM
	ATI 01 - SIMULADOR DE CAMINHADA DUPLA
	ATI 02 - SIMULADOR DE CAVALGADA DUPLA
	ATI 03 - SIMULADOR DE REMO DUPLA
	ATI 04 - ESQUI DUPLA
	ATI 05 - MULTI EXERCITADOR SEIS FUNÇÕES
	ATI 06 - SURF DUPLA
	ATI 07 - ROTAÇÃO VERTICAL DUPLA
	ATI 08 - PRESSÃO DE PERNA DUPLA
	ATI 09 - PEITORAL COM PUXADOR (ARTICULAÇÃO SUPERIOR)

PROJETO EXECUTIVO

PRAÇA UBS BAIRRO CIDADES **JANEIRO/2023**

Projeto: PRAÇA UBS PADRÃO FRANQUIA: 02/05
Local: BAIRRO CIDADES, CAMPINA GRANDE/PB
Objeto: PROJETO EXECUTIVO DE PRAÇA

EQUIPE TÉCNICA

ELABORAÇÃO: SECRETARIA DE OBRAS DE CAMPINA GRANDE - SECOR
DESENHO: ARQ. GLAYNES CARDOSO
REVISÃO INTERNA: -
RESP. TÉCNICO: MARIANA DAMASCENO CRIAÇÃO: APROVAÇÃO: JOHNS MACHADO

REVISÕES

Nº	DISCRIMINAÇÃO	DATA	APROVAÇÃO
3	ONDE INDICADO	00/00/0000	NOME
2	ONDE INDICADO	00/00/0000	NOME
1	ONDE INDICADO	00/00/0000	NOME

QUADRO DE ÁREAS

ÁREA DO TERRENO	5.405,50 m²
ÁREA PERMEÁVEL	1.156,81 m²
ÁREA PAVIMENTADA	3.446,54 m²
ÁREA UBS	548,22 m²
ÁREA QUIOSQUE	128,00 m²
TAXA DE PERMEABILIDADE	21,39%

ESCALA: 1/125 DESENHO: PLANTA BAIXA COTAS

PROJETO ARQUITETÔNICO: TULIO FERREIRA DUDA PAZ Arquiteto CAU 47479-3
ÁREA PAVIMENTADA DE AQUIVIO: Arquiteta CAU 4158458-8
JHONNATHAS RUBENS LIMA MARINHO Arquiteto CAU 4351128-7

PROJETO EXECUTIVO: GLAYNES CARDOSO VIEIRA SOUTO Arquiteta CAU 4304197-5

SECOR - PRAÇA UBS PADRÃO BAIRRO CIDADES EX-0002-GERAL-800

CAMPINA GRANDE CIDADE QUE TRANSFORMA

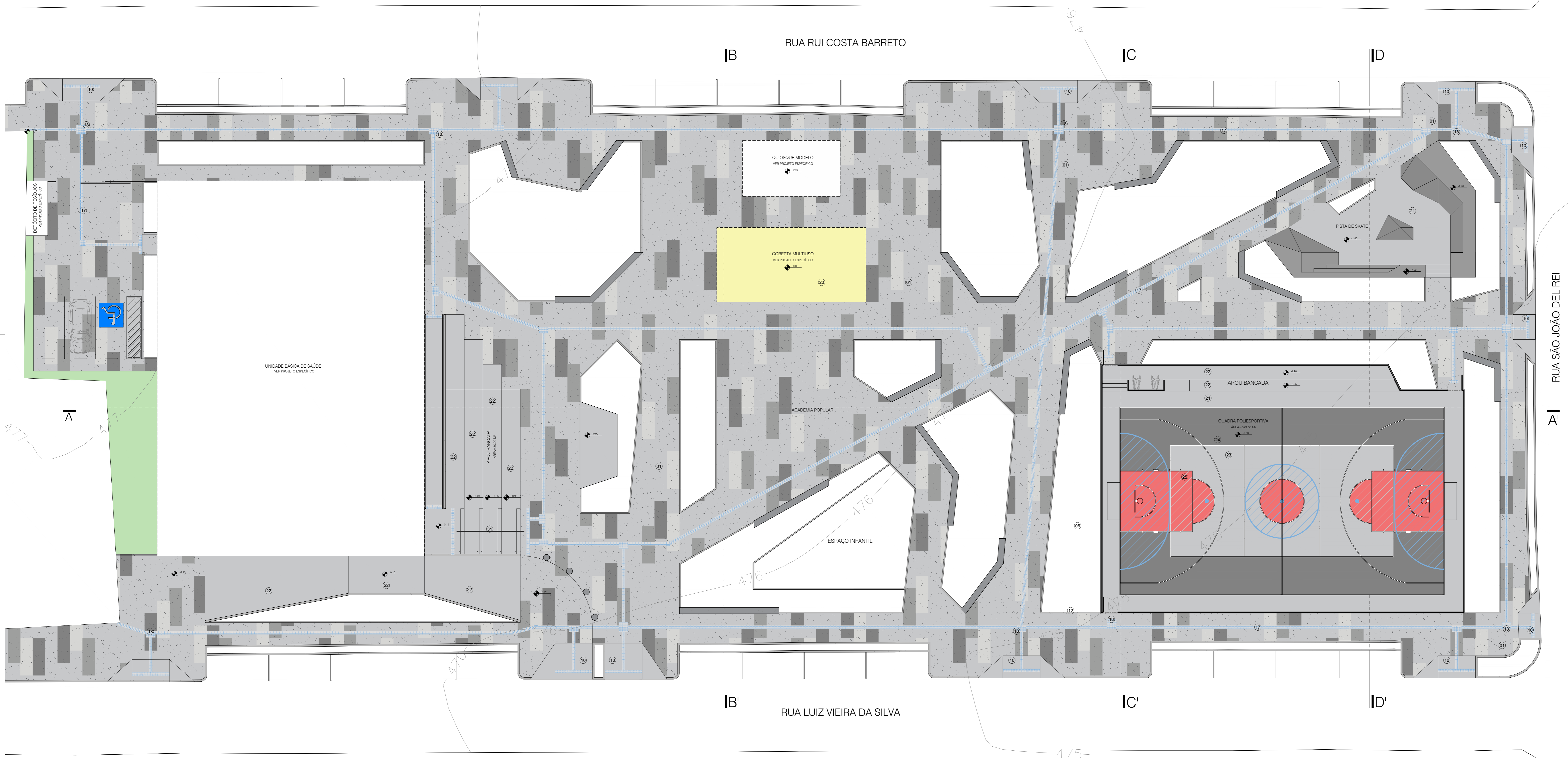

PLANTA BAIXA PAGINAÇÃO DE PISO
ESCALA 1/125

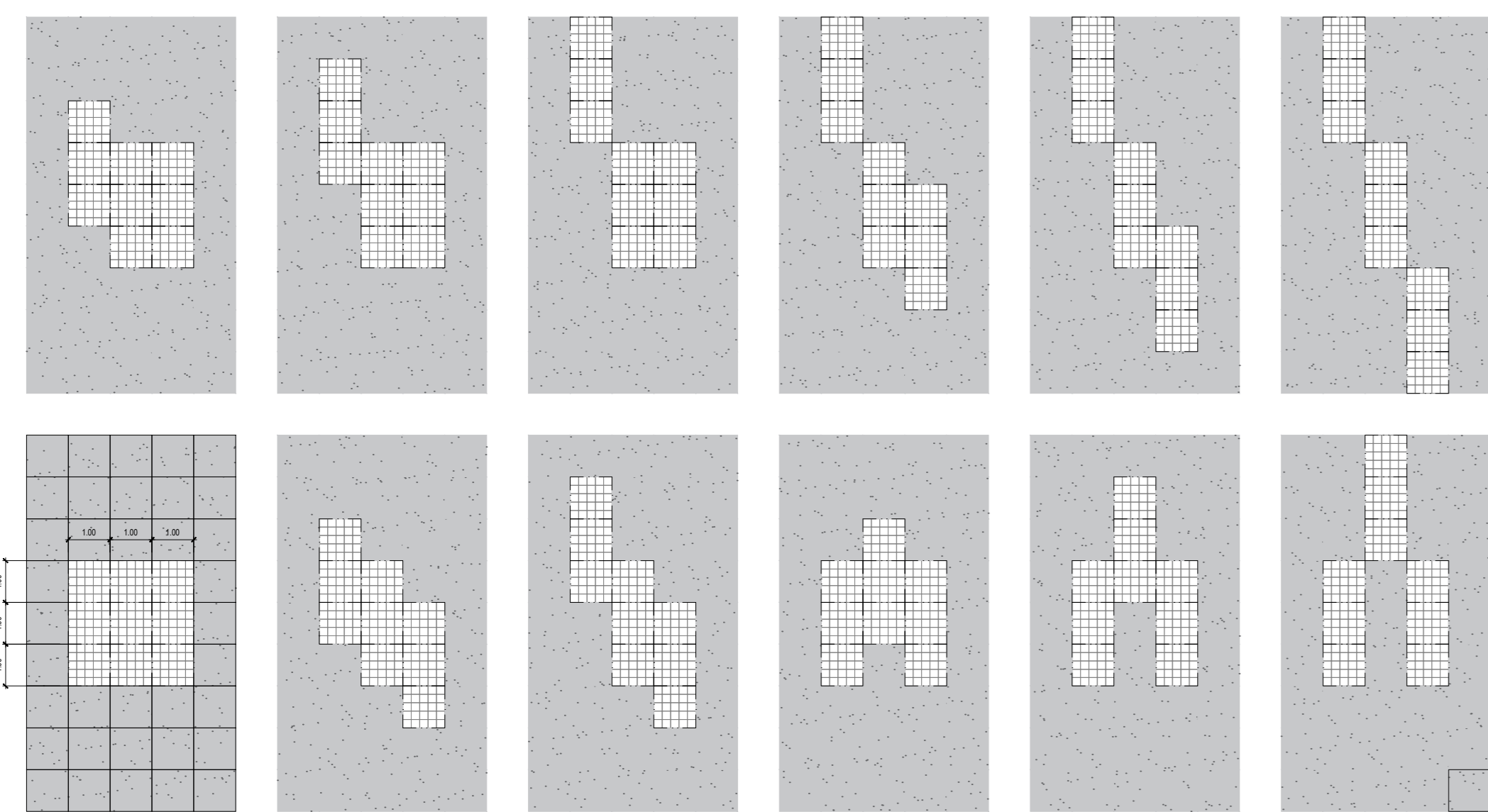

OPÇÕES DE AGRUPAMENTO PARA A PAGINAÇÃO
ESCALA 1/125

OBZ:
- UTILIZAR O PISO HIDRÁULICO 20 X 30 CM
- CADA OPÇÃO DE AGRUPAMENTO DEVE SER
- CONSTITUÍDA POR 2 REFERENTES TONS DE
- CINZA. VER PLANTA DE LAYOUT.

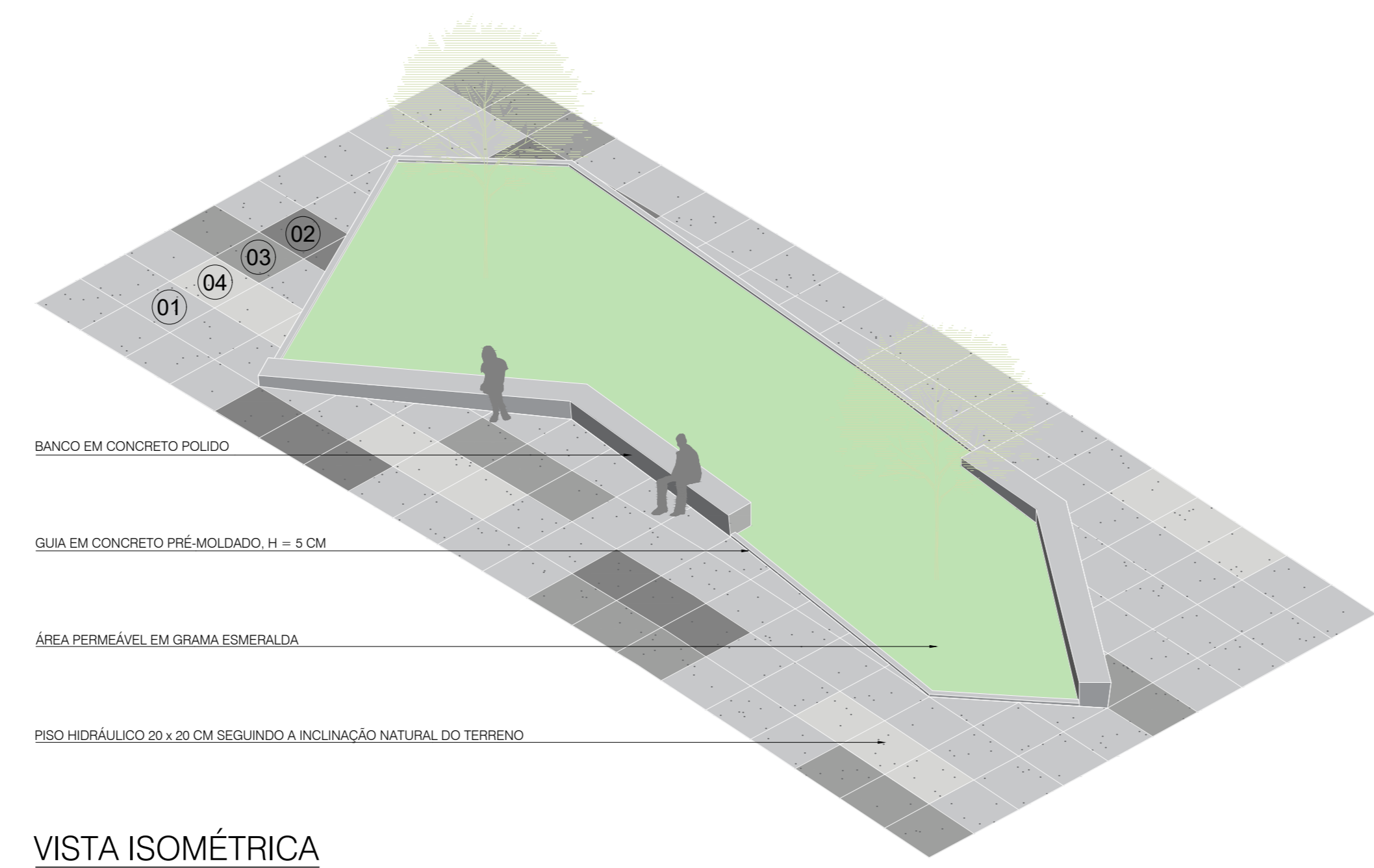

VISTA ISOMÉTRICA
ESCALA 1/75

LEGENDA - ESPECIFICAÇÕES REVESTIMENTOS E ACABAMENTOS
PROJETO PRAÇA UBS PADRÃO BAIRRO CIDADES

ITEM	REPRESENTAÇÃO	OBSERVAÇÕES GERAIS	QUANTITATIVO (m² und.)
01	[Pavimento Claro]	PISO EM LADRILHO HIDRÁULICO LISO, UMA COR, DADOS. TAM. 20x30. COR CINZA CLARO (R-105, G-105, B-105)	1.207,28 m²
02	[Pavimento Escuro]	PISO EM LADRILHO HIDRÁULICO LISO, UMA COR, DADOS. TAM. 20x30. COR CINZA ESCURO (R-105, G-105, B-105)	329,25 m²
03	[Pavimento Médio]	PISO EM LADRILHO HIDRÁULICO LISO, UMA COR, DADOS. TAM. 20x30. COR CINZA MÉDIO (R-169, G-169, B-169)	329,25 m²
04	[Pavimento Claro]	PISO EM LADRILHO HIDRÁULICO LISO, UMA COR, DADOS. TAM. 20x30. COR CINZA CLARO (R-211, G-211, B-211)	329,25 m²
05	[Área Verde]	ÁREA TRATADA DE GRANULOMETRIA + 0,4 mm	79,72 m²
06	[Área Verde]	CANTEREIROS EXECUTADOS COM SUB-BASE EM BRITA GRADUADA e=50mm E MANTA DE DRENAGEM. OS LIMITES DEVEM SER EXECUTADOS COM BLOCOS EM CONCRETO PRÉ-MOLDADO RETANGULAR e=50x10x25cm.	1023,32 m²
10	[Rampa]	RAMPA EM PISO TIPO FUGET ; ASSENTADO COM SUB-BASE EM COLCHÃO DE SÁBIO 300mm	100,60 m²
15	[Guia 150mm]	GUIA (MEIO-FIO) EM CONCRETO PRÉ-FABRICADO, D=100x15x30 cm, ALTURA DO PISO=0,00m, LOCALIZADOS NO PERÍMETRO E CANTEREIROS NO LIMITE DA PRAÇA	461,13 m linear
16	[Guia 80mm]	GUIA (MEIO-FIO) EM CONCRETO PRÉ-FABRICADO, D=80x8x25cm, ALTURA DO PISO=0,05m, LOCALIZADOS NOS CANTEREIROS INTERNOS DA PRAÇA	500,19 m linear
17	[Piso Tátil Direcional]	PISO TÁTIL DIRECIONAL, DE CONCRETO, COLORIDO, PREFERENTES VISUAIS, c/c= 25x25cm	138,11 m²
18	[Piso Tátil Alerta]	PISO TÁTIL DE ALERTA, DE CONCRETO, COLORIDO, PREFERENTES VISUAIS, c/c= 25x25cm	22,50 m²
20	[Piso Cobertura Multifunção]	PISO EM GRANILITE COM JUNTA DE DILATAÇÃO A CADA 1m	72,00 m²
21	[Piso Usinado Polido]	PISO USINADO POLIDO, COR NATURAL	636,56 m²
22	[Piso Concreto Polido]	PISO EM CONCRETO POLIDO, COR NATURAL	325,19 m²
23	[Tinta Epóxi Cinza Claro]	TINTA EPÓXI, COR CINZA CLARO, APLICAR FUNDO PREPARADOR ANTES E DEPOIS DA APLICAÇÃO DA TINTA	246,80 m²
24	[Tinta Epóxi Cinza Chumbo]	TINTA EPÓXI, COR CINZA CHUMBO, APLICAR FUNDO PREPARADOR ANTES E DEPOIS DA APLICAÇÃO DA TINTA	188,80 m²
25	[Tinta Epóxi Vermelha]	TINTA EPÓXI, COR VERMELHA, APLICAR FUNDO PREPARADOR ANTES E DEPOIS DA APLICAÇÃO DA TINTA	46,80 m²
26	[Tinta Epóxi Azul]	TINTA EPÓXI, COR AZUL, APLICAR FUNDO PREPARADOR ANTES E DEPOIS DA APLICAÇÃO DA TINTA	2,55 m²

PROJETO EXECUTIVO

PRAÇA UBS BAIRRO CIDADES JANEIRO/2023

Projeto: PRAÇA DA UBS PADRÃO FRANCHA
Local: BAIRRO CIDADES, CAMPINA GRANDE/PB 03/05
Objeto: PROJETO EXECUTIVO DE PRAÇA

EQUIPE TÉCNICA

ELABORAÇÃO: SECRETARIA DE OBRAS DE CAMPINA GRANDE - SECOR
DESENHO: ARQ. GLAYNES CARDOSO
REVISÃO INTERNA: -
RESP. TÉCNICO: - CRIAÇÃO: APROVAÇÃO:
VERIFICAÇÃO: MARIANA DAMASCENO
- - - - - JOÃO MACHADO

REVISÕES

Nº	DESCRIÇÃO	DATA	APROVAÇÃO
3	ONDE INDICADO	00/00/0000	NOME
2	ONDE INDICADO	00/00/0000	NOME
1	ONDE INDICADO	00/00/0000	NOME

QUADRO DE ÁREAS

ÁREA DO TERRENO	ÁREA PERMEÁVEL	ÁREA PAVIMENTADA	ÁREA UBS	ÁREA QUADRIQUE	TAXA DE PERMEABILIDADE
5.405,90 m²	1.156,81 m²	3.446,54 m²	548,22 m²	128,00 m²	21,39%

ESCALA	DESENHO	PROJETO ARQUITETÔNICO
1/125	PLANTA BAIXA PAGINAÇÃO DE PISO	TULIO FERREIRA DUDA PAZ Arquiteto CAU 47479-3
1/125	OPÇÕES DE AGRUPAMENTO DE PAGINAÇÃO	ALDA PALLAS-FRONTES DE AQUINO Arquiteta CAU 4158458-8
1/75	VISTA ISOMÉTRICA	JHONNATHAS RUBEENS LIMA MARENHO Arquiteto CAU 4351128-7

PROJETO EXECUTIVO
GLAYNES CARDOSO VIEIRA SOUTO
Arquiteta CAU 4304937-5

ARQUIVO: PAVCO SECOR-P-PRAÇA BAIRRO CIDADES-EX-0002-GERAL-000

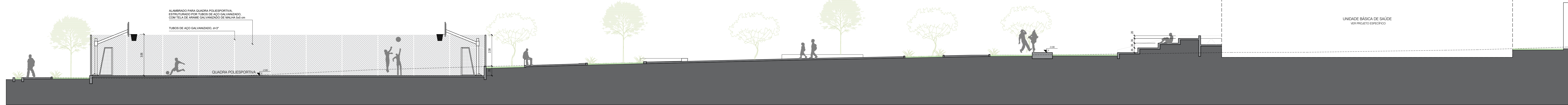

CORTE AA'
ESCALA 1/100

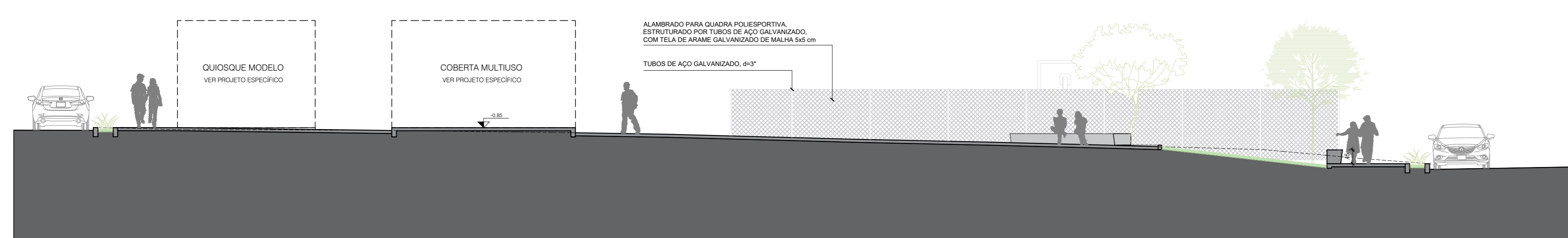

CORTE BB'
ESCALA 1/100

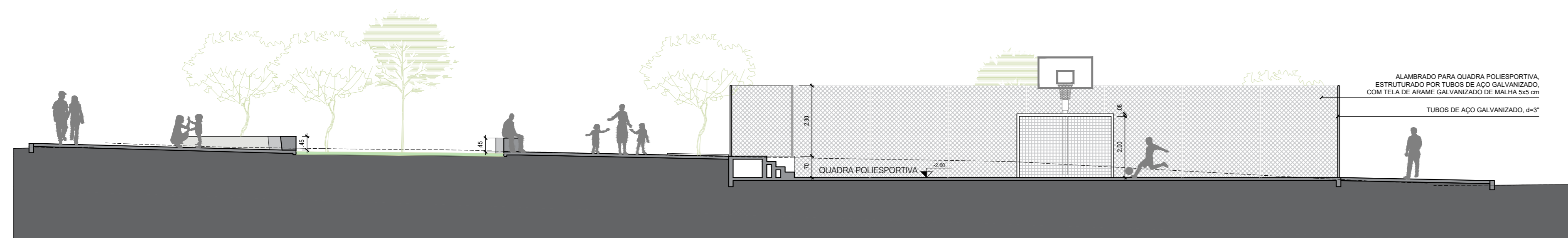

CORTE CC'
ESCALA 1/100

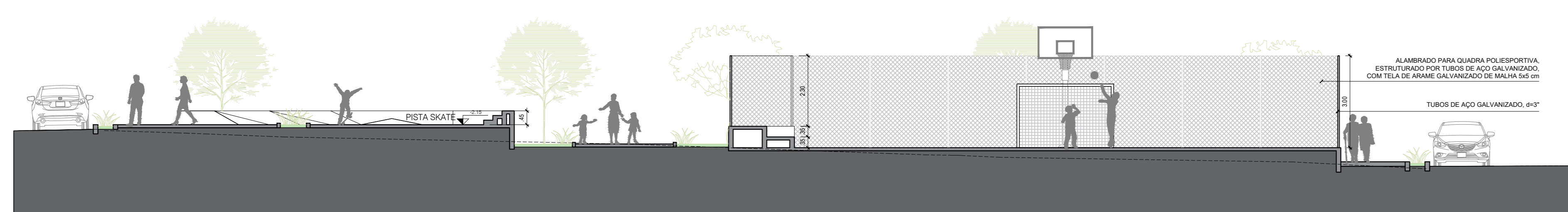

CORTE DD'
ESCALA 1/100

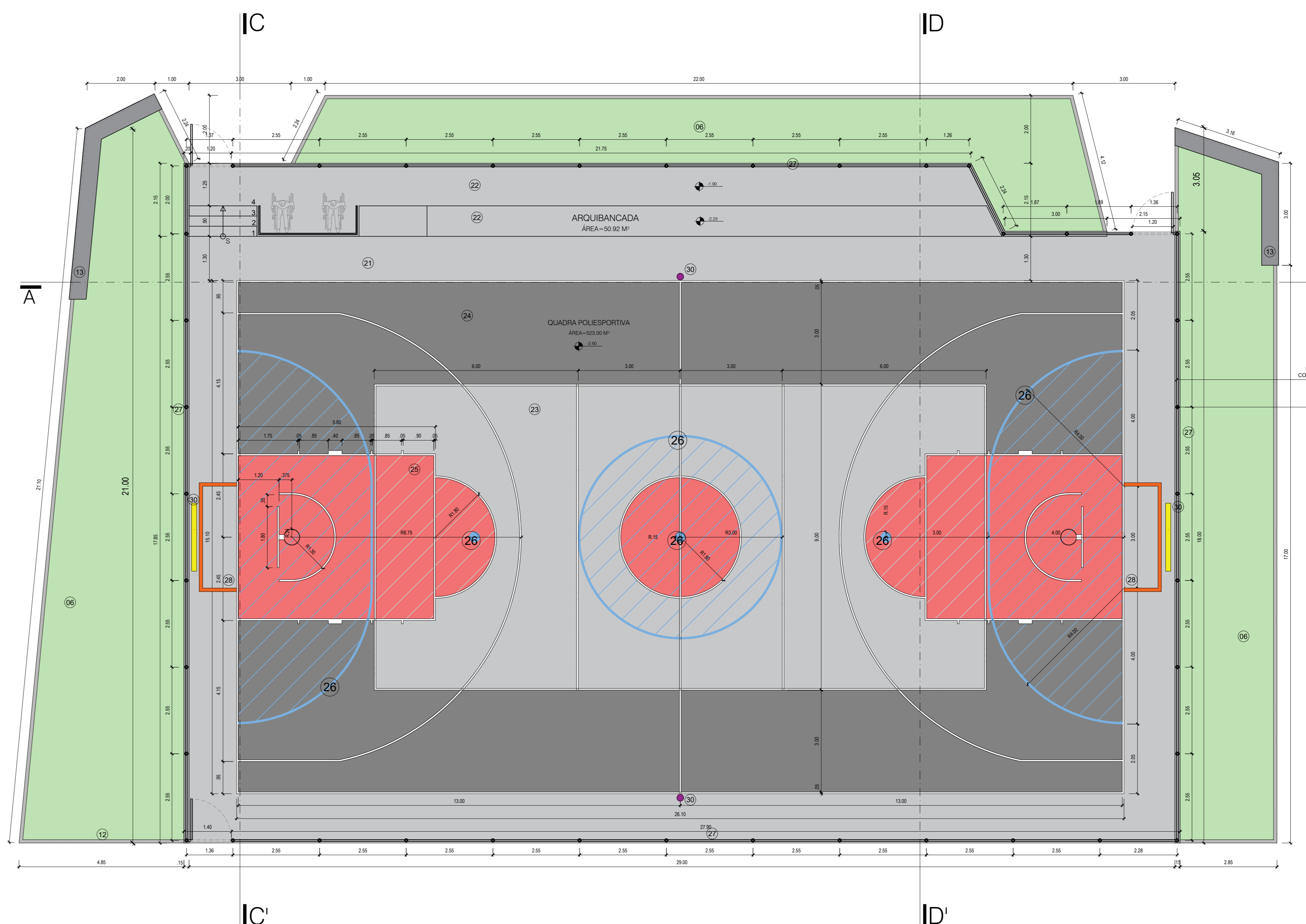

PLANTA BAIXA QUADRA POLIESPORTIVA
ESCALA 1/75

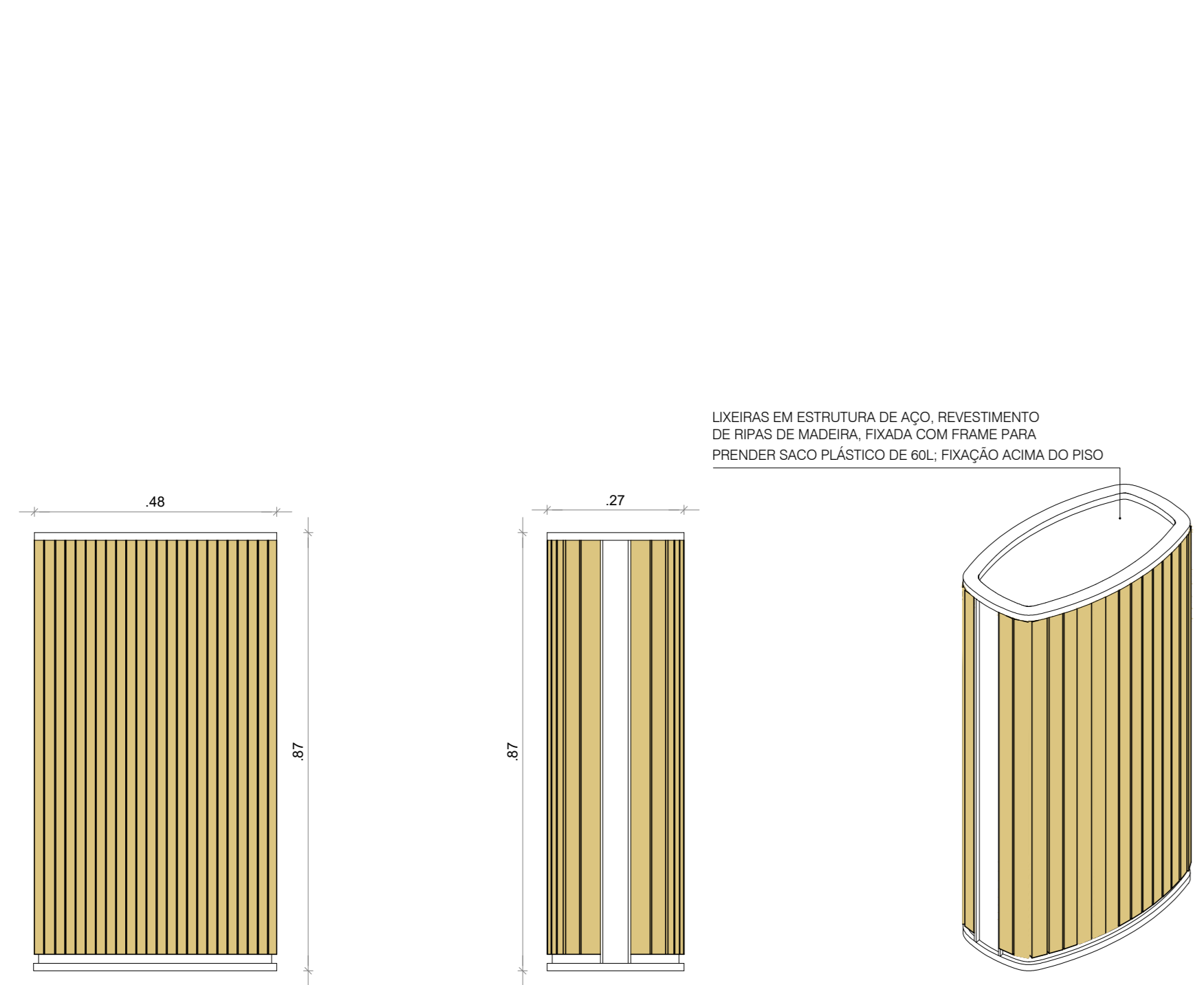

VISTA FRONTAL - LIXEIRA
ESCALA 1/10

VISTA LATERAL - LIXEIRA
ESCALA 1/10

PERSPECTIVA - LIXEIRA
ESCALA 1/10

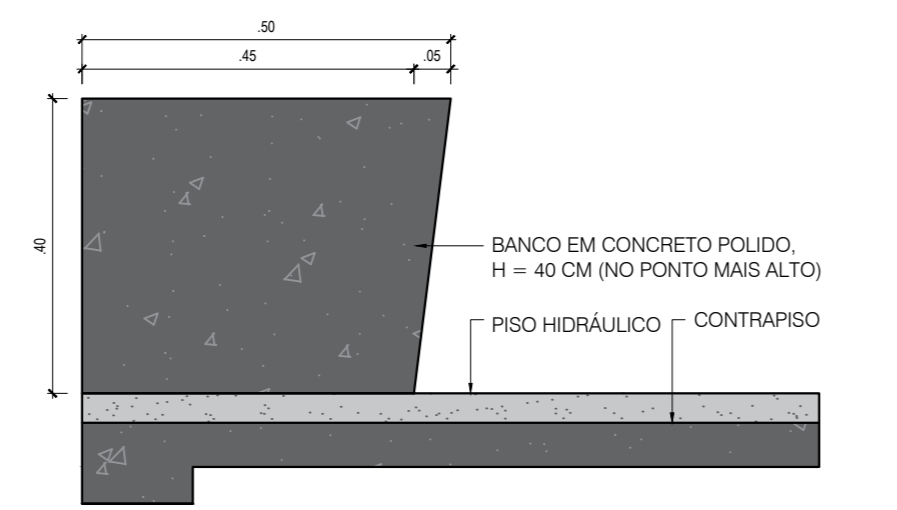

DET. BANCO - SEÇÃO TRANSVERSAL
ESCALA 1/10

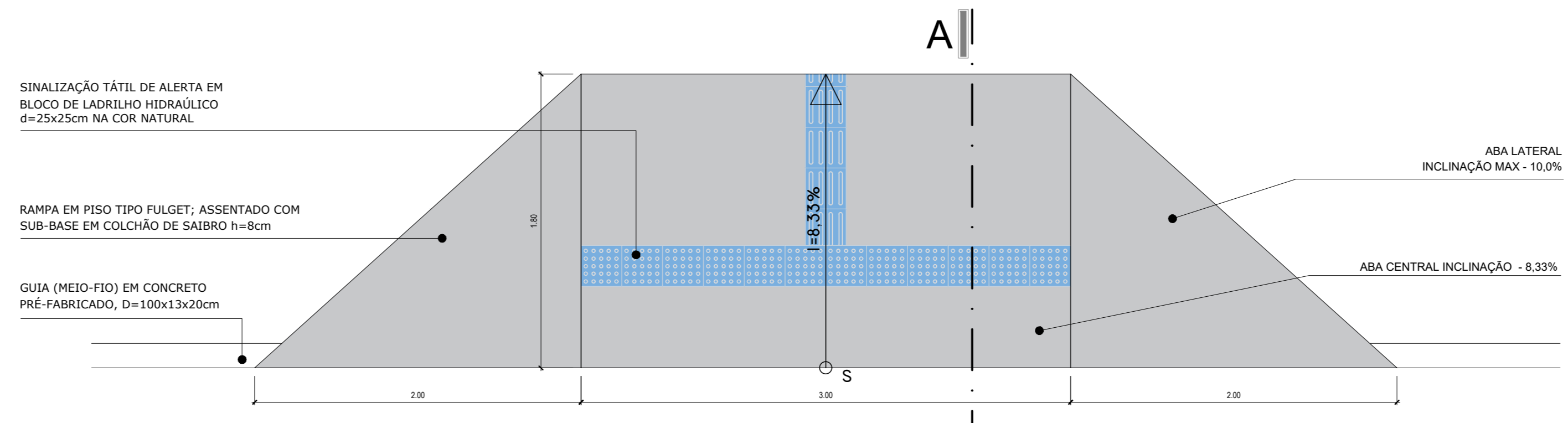

PLANTA BAIXA - RAMPA
ESCALA 1/25

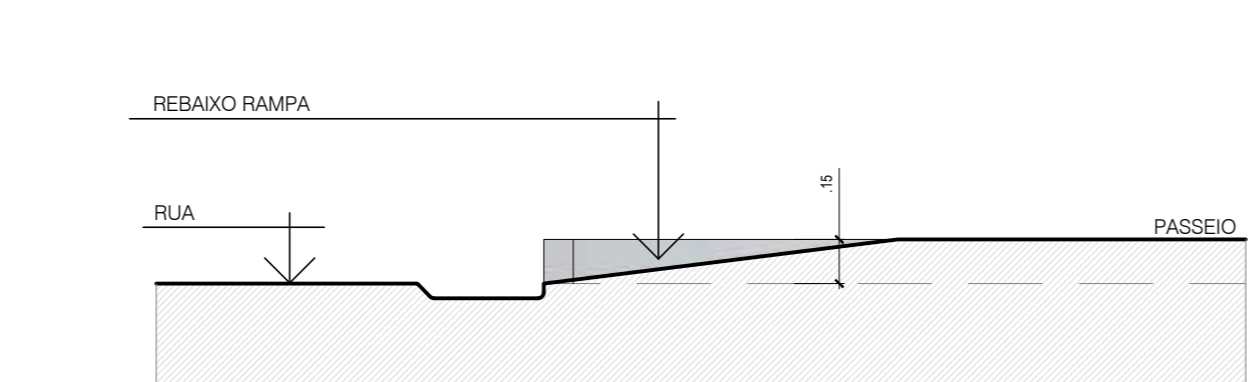

CORTE AA - RAMPA
ESCALA 1/25

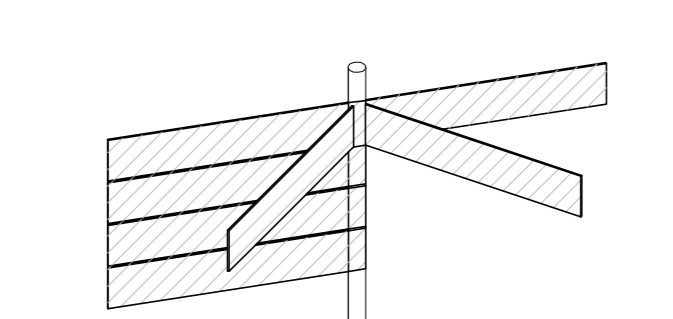
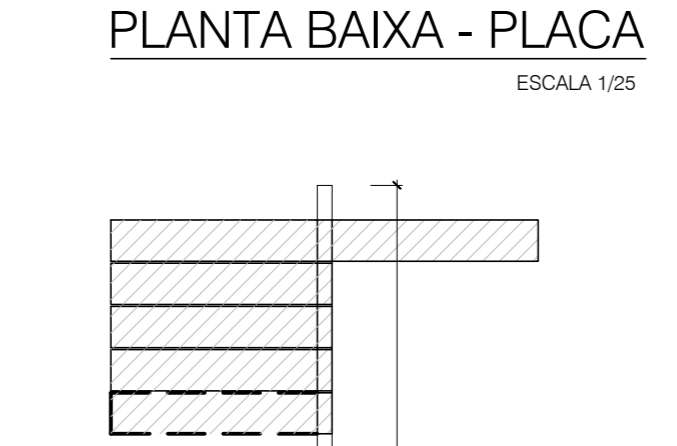
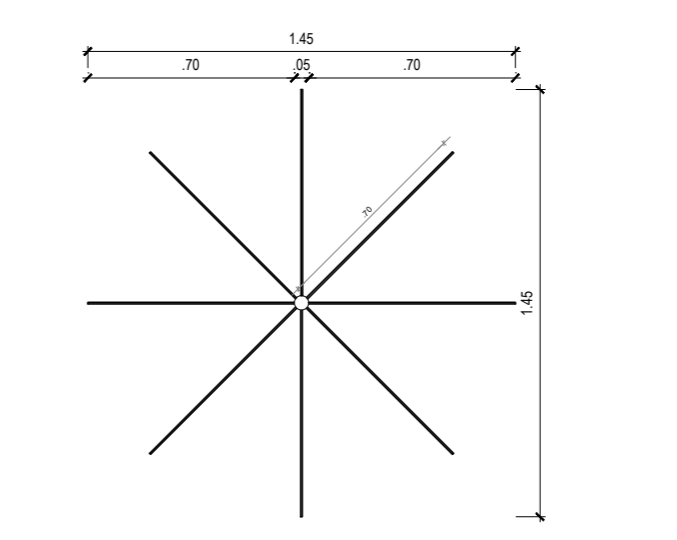

PROJETO EXECUTIVO

PRAÇA UBS BAIRRO CIDADES **JANEIRO/2023**

Projeto: PRAÇA DA UBS PADRÃO FRANQUIA
Local: BAIRRO CIDADES, CAMPINA GRANDE/PB 04/05
Objeto: PROJETO EXECUTIVO DE PRAÇA

EQUIPE TÉCNICA

ELABORAÇÃO: SECRETARIA DE OBRAS DE CAMPINA GRANDE - SECOB
DESENHO: ARQ. GLAYNES CARDOSO
REVISÃO INTERNA: -
RESP. TÉCNICO: - CRIAÇÃO: -
VERIFICAÇÃO: MARIANA DAMASCENO APROVAÇÃO: JOAB MACHADO

REVISÕES

Nº	DESCRIÇÃO	DATA	APROVAÇÃO
3	ONDE INDICADO	00/00/0000	NOME
2	ONDE INDICADO	00/00/0000	NOME
1	ONDE INDICADO	00/00/0000	NOME

QUADRO DE ÁREAS

ÁREA DO TERRENO	ÁREA PERMEÁVEL	ÁREA PAVIMENTADA	ÁREA UBS	ÁREA QUADROQUE	TAXA DE PERMEABILIDADE
5.405,90 m²	1.156,81 m²	3.446,54 m²	548,22 m²	128,00 m²	21,39%

ESCALA: DESENHO: PROJETO ARQUITETÔNICO
1/100 CORTE AA' TULIO FERREIRA DUDA PAZ
1/100 CORTE BB' Argenteo CAU A7479-3
1/100 CORTE CC' AGA PALLA FONTES DE AQUINO
1/100 CORTE DD' Arquiteta CAU A15848-8
1/75 PLANTA BAIXA QUADRA POLIESPORTIVA
1/10 DETALHE LIXEIRA JHONNATHAS RUBENS LIMA MARINHO
1/25 DETALHE RAMPA Argenteo CAU A35128-7
1/10 DETALHE BANCO PROJETO EXECUTIVO
1/25 DETALHE PLACA GLAYNES CARDOSO VIEIRA SOUTO
Arquiteta CAU A104197-5

ARQUIVO: PAVCO SECOP-P-PRAÇA BAIRRO CIDADES-EX-0002-GERAL-800

AMANHÃ O BRASIL É VERDE
CAMPINA GRANDE
CAMPINA QUE TRANSFORMA

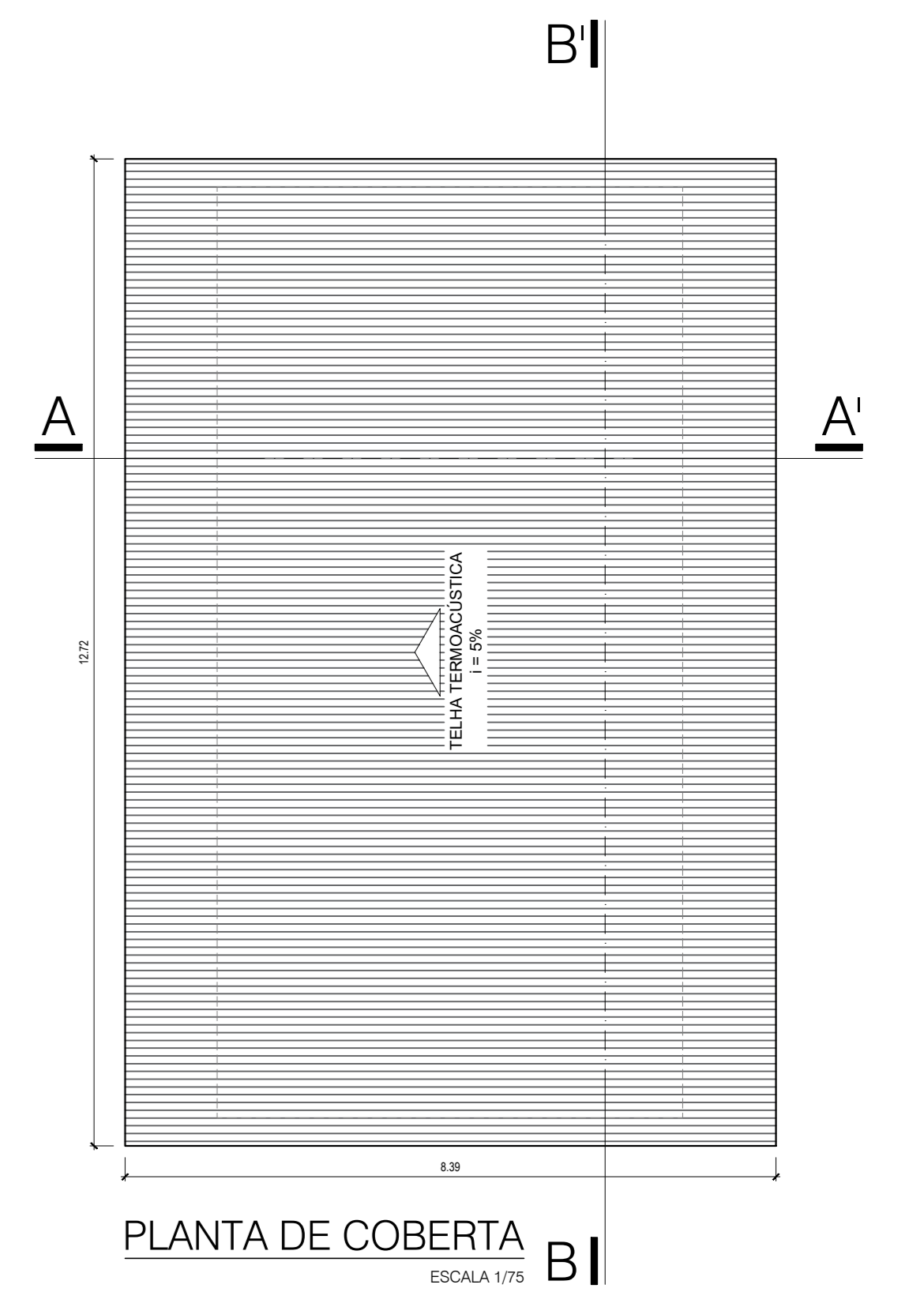
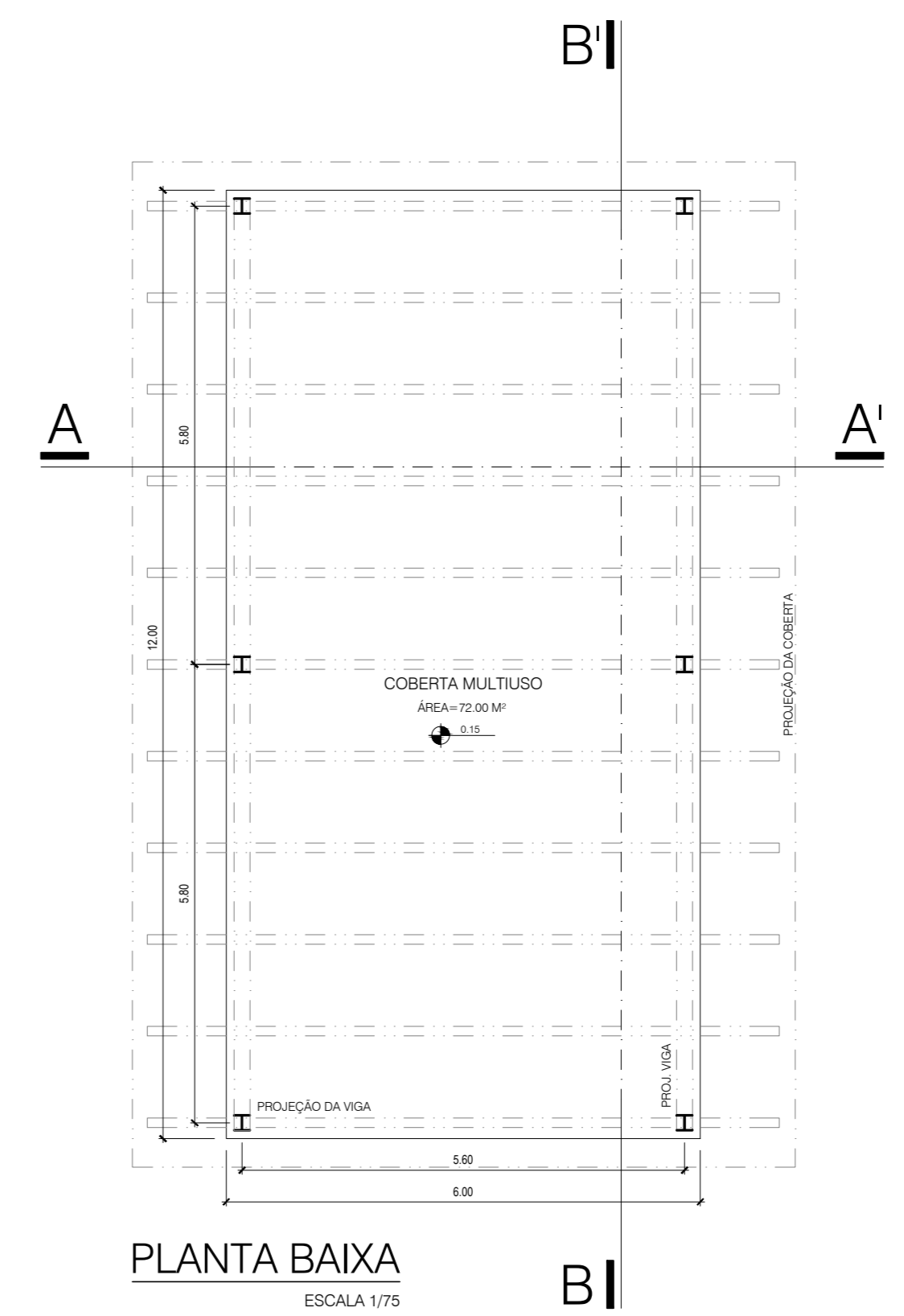
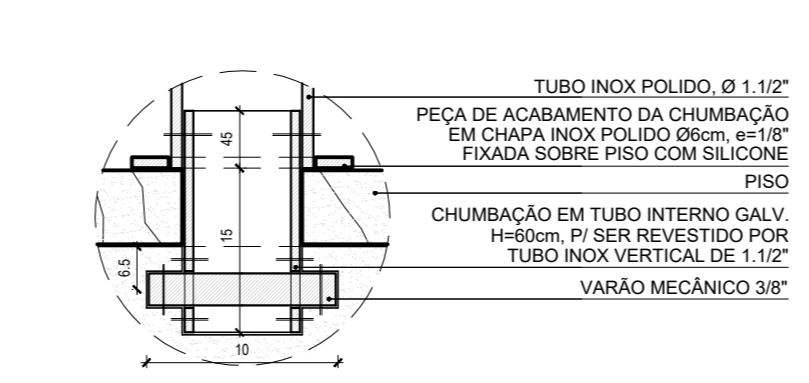
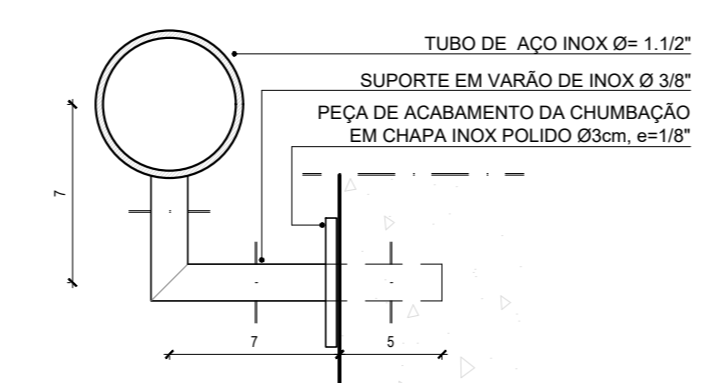
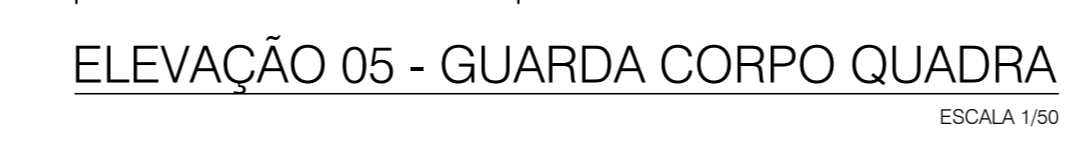
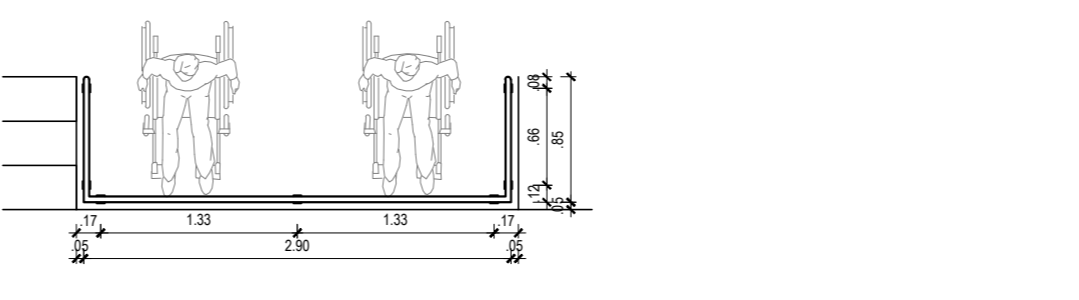
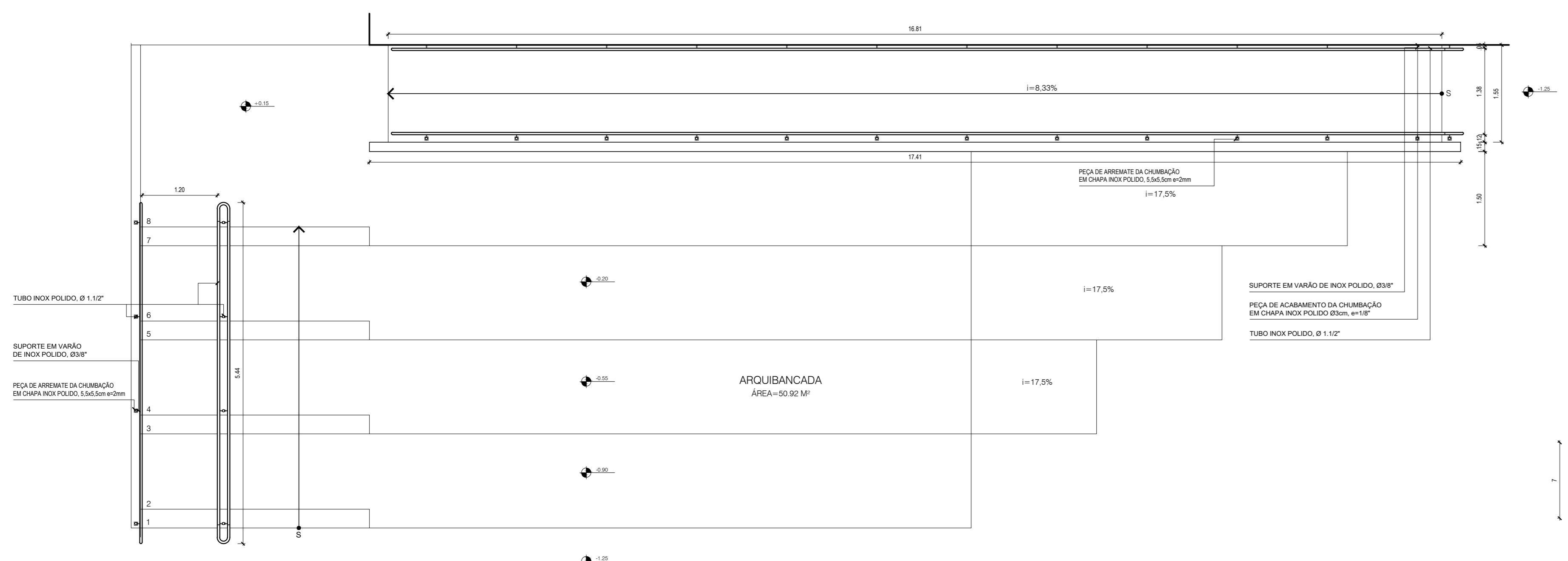

PLANTA BAIXA - GUARDA CORPO RAMPA
ESCALA 1:50

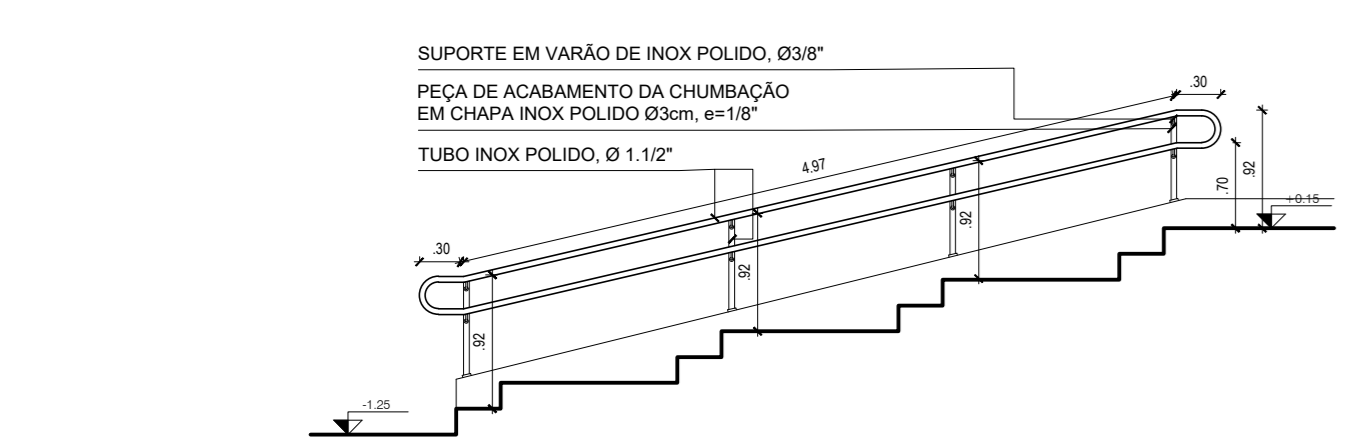

ELEVÇÃO 01 - GUARDA CORPO RAMPA
ESCALA 1:50

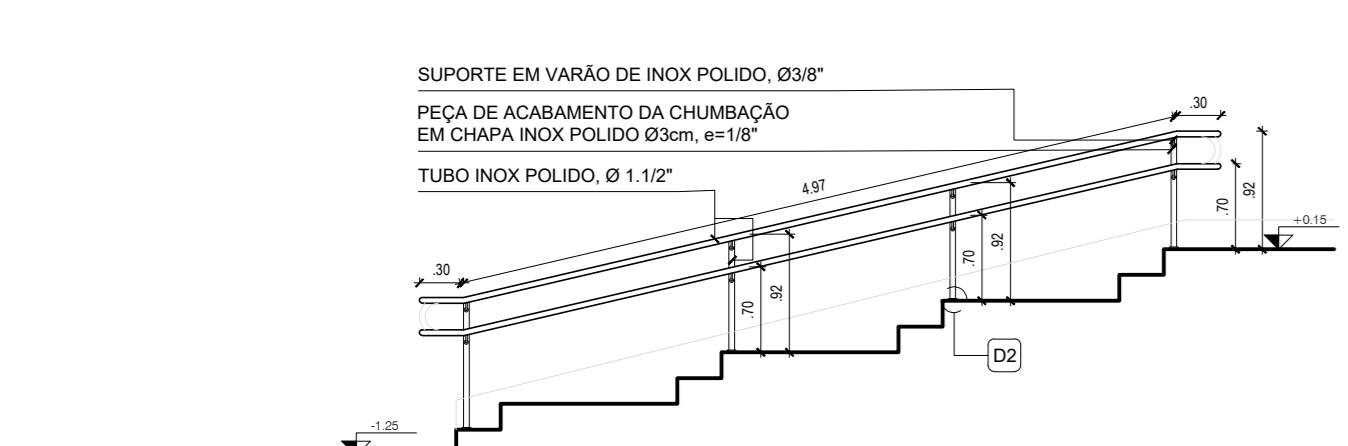

ELEVÇÃO 02 - GUARDA CORPO RAMPA
ESCALA 1:50

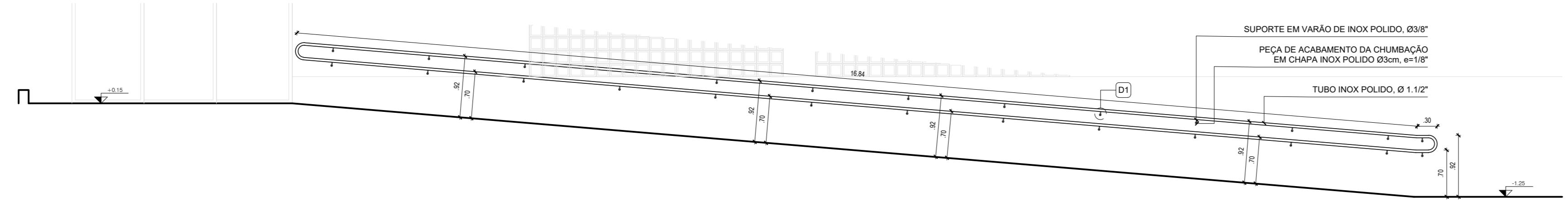

ELEVÇÃO 03 - GUARDA CORPO RAMPA
ESCALA 1:50

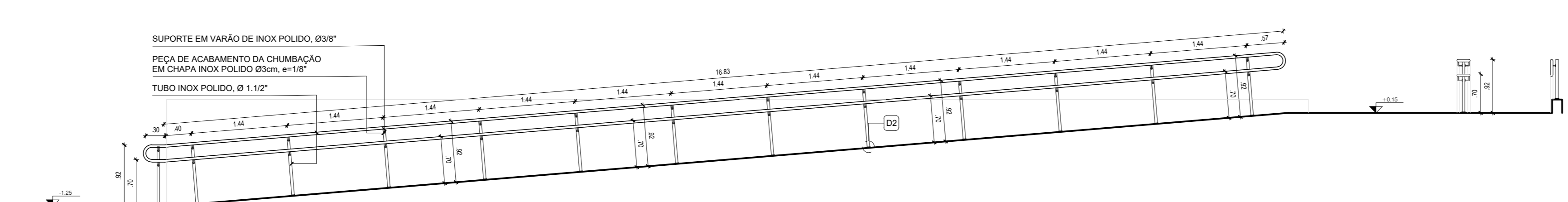

ELEVÇÃO 04 - GUARDA CORPO RAMPA
ESCALA 1:50

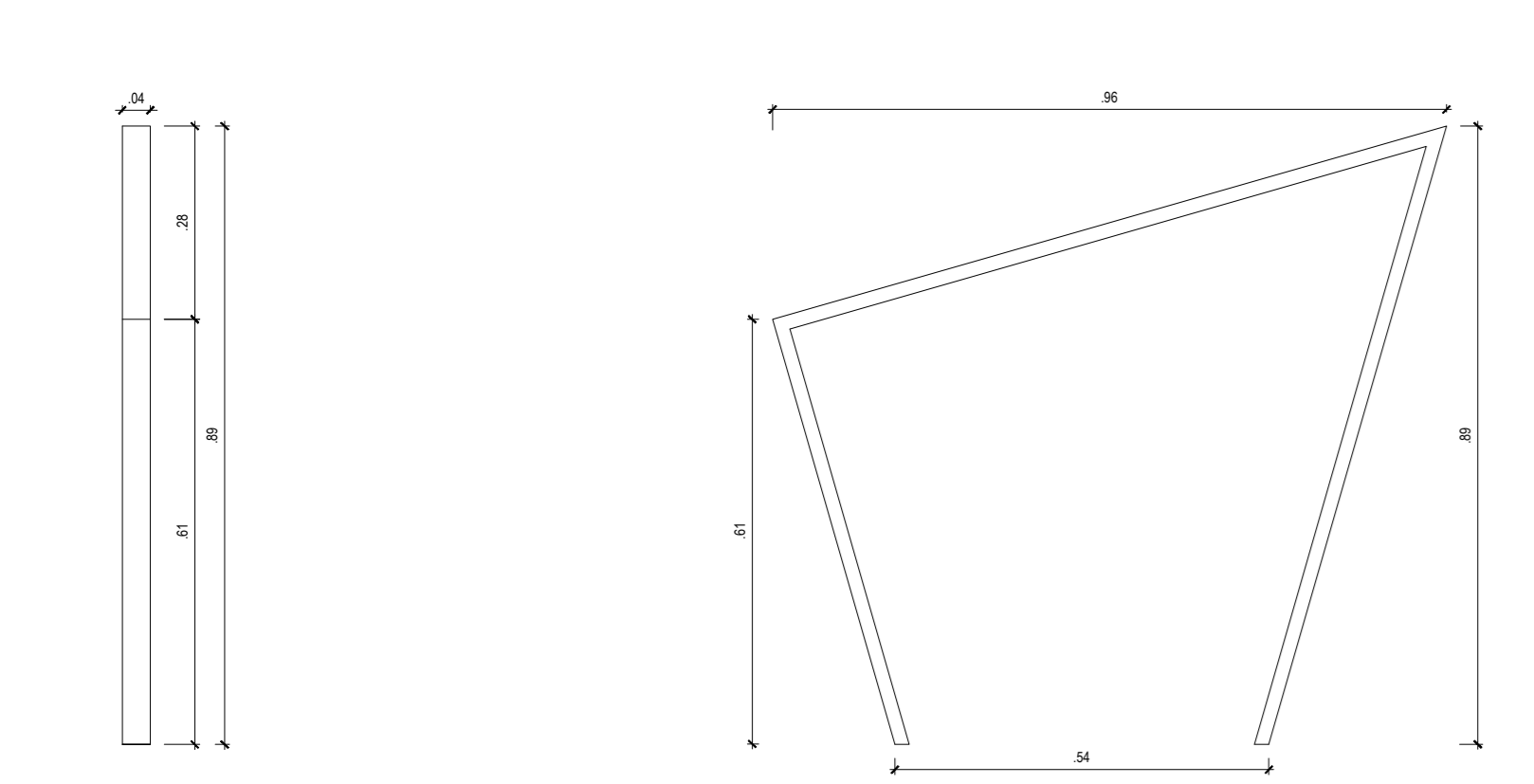

VISTA LATERAL - BICIC.
ESCALA 1:10



PERSPECTIVA - BICIC.
ESCALA 1:10

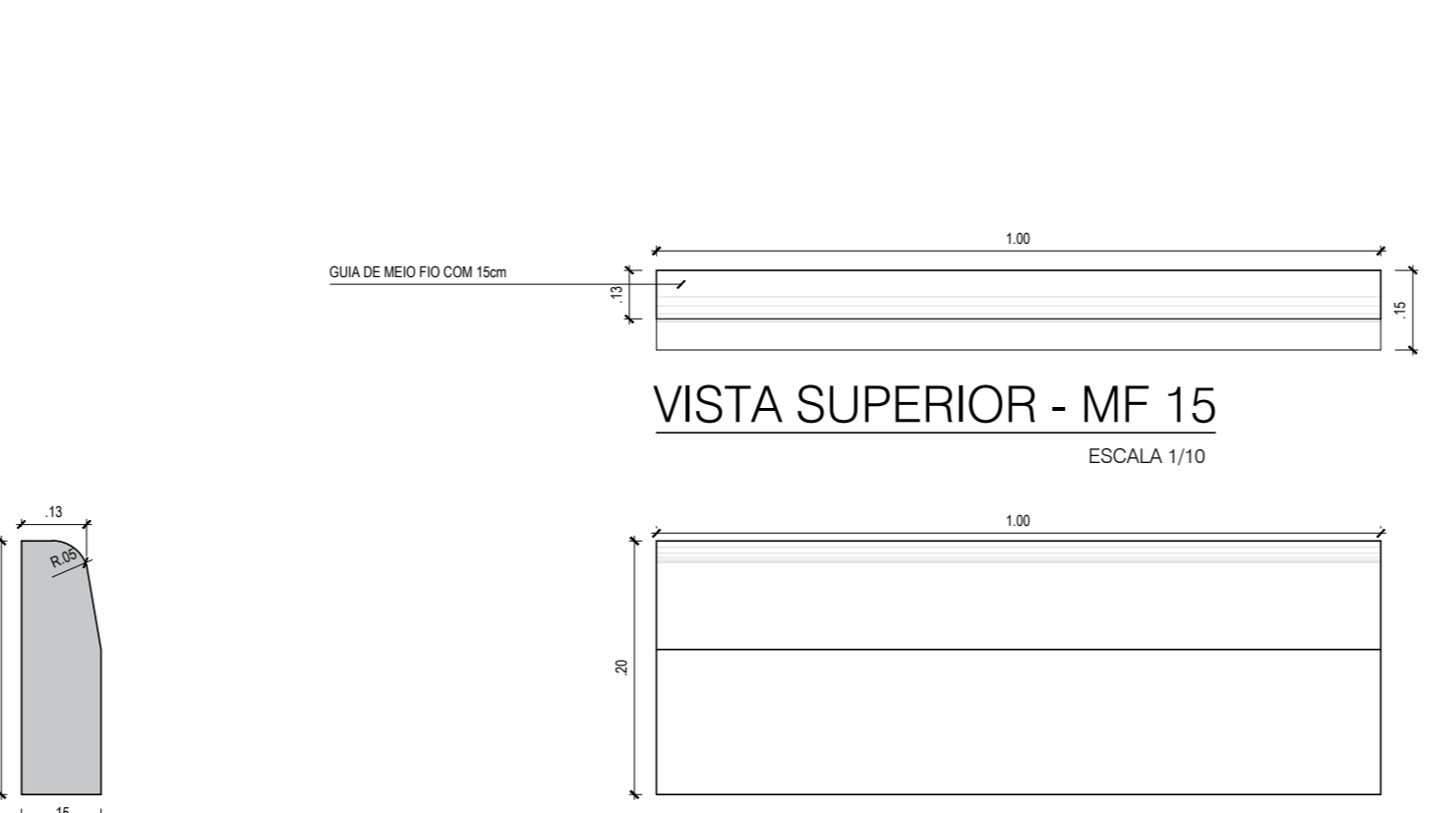

VISTA SUPERIOR - MF 15
ESCALA 1:10

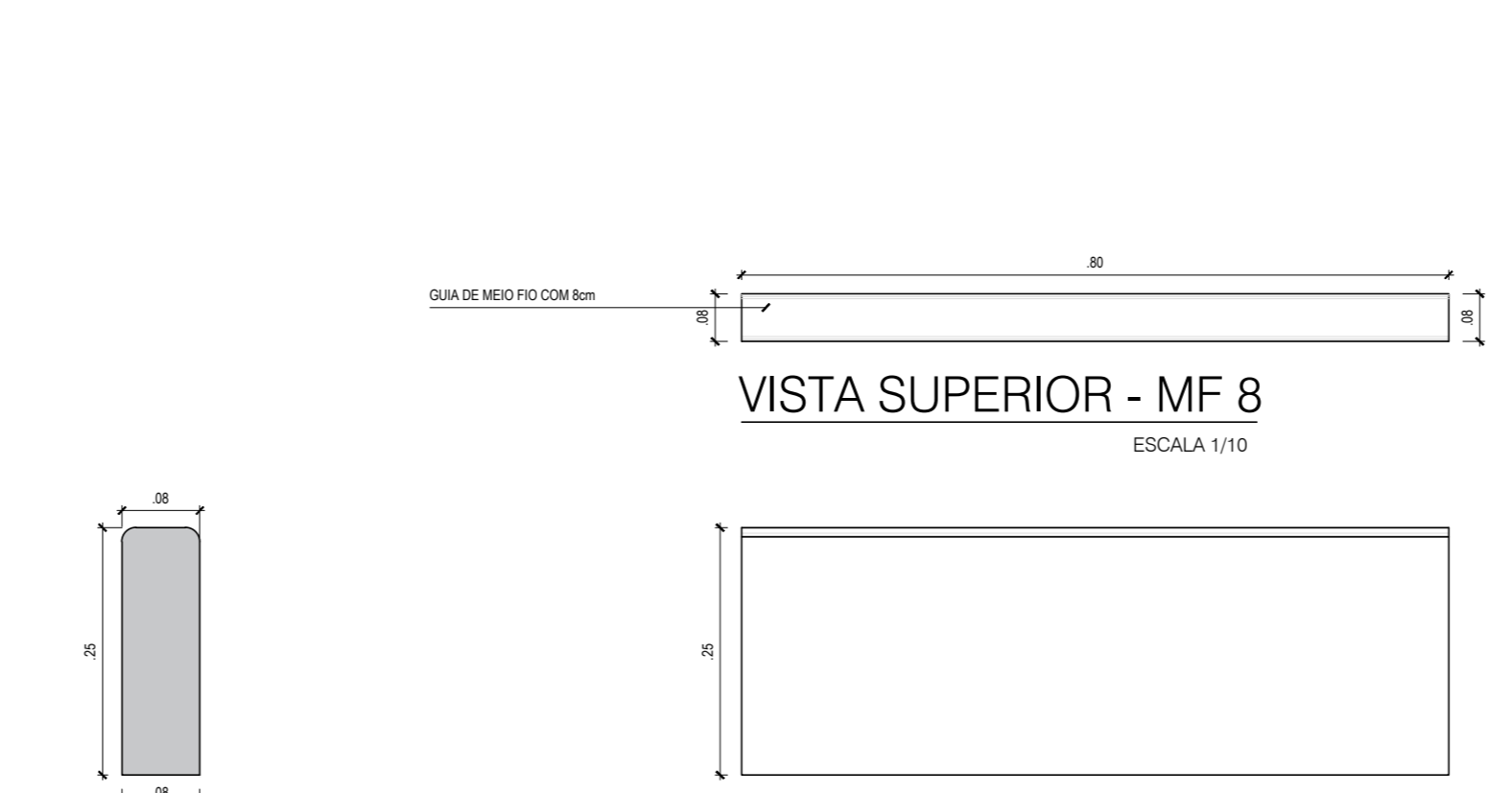

VISTA SUPERIOR - MF 8
ESCALA 1:10

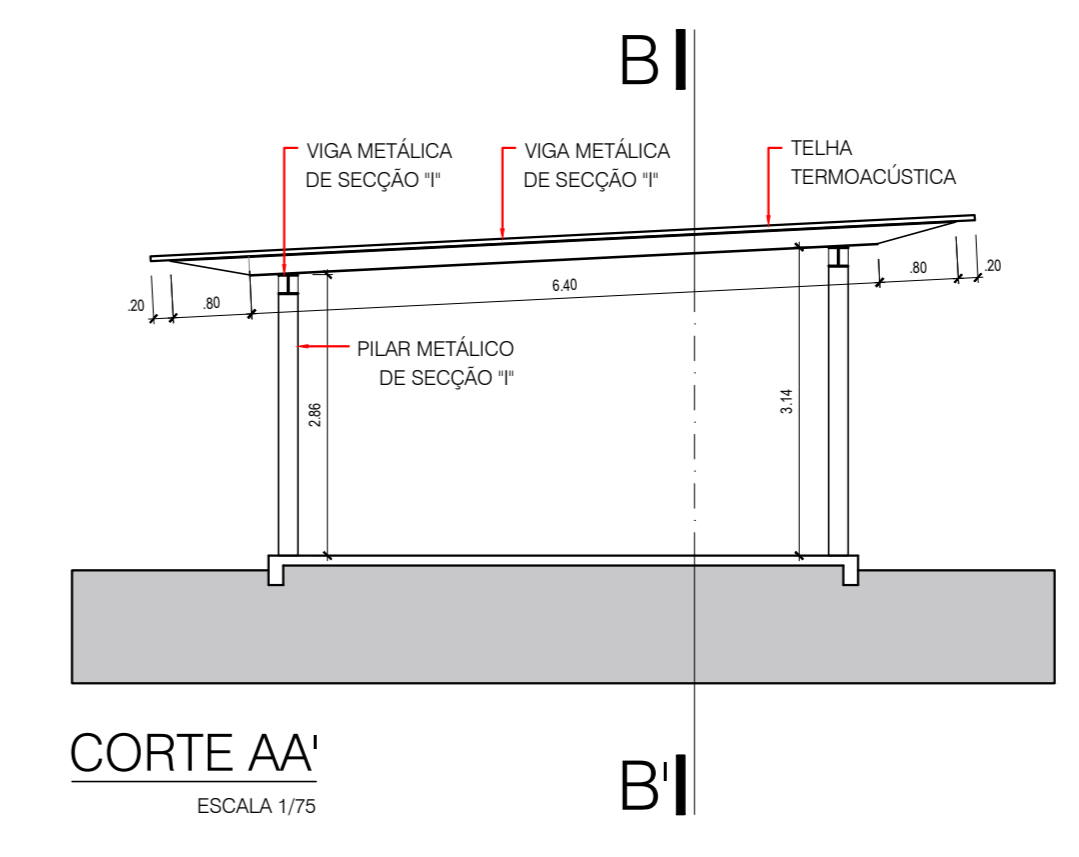

CORTE AA
ESCALA 1:75

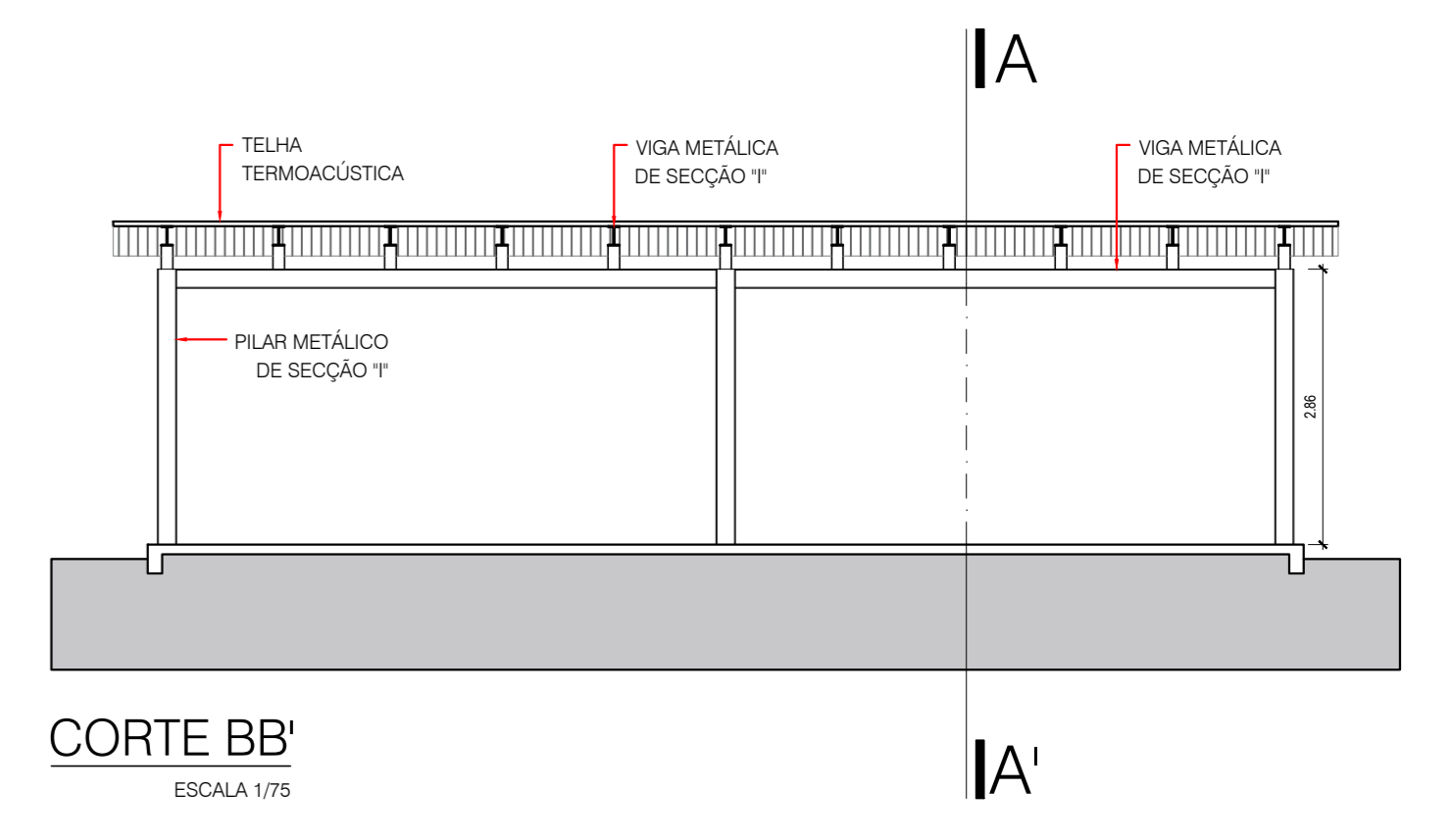

CORTE BB
ESCALA 1:75

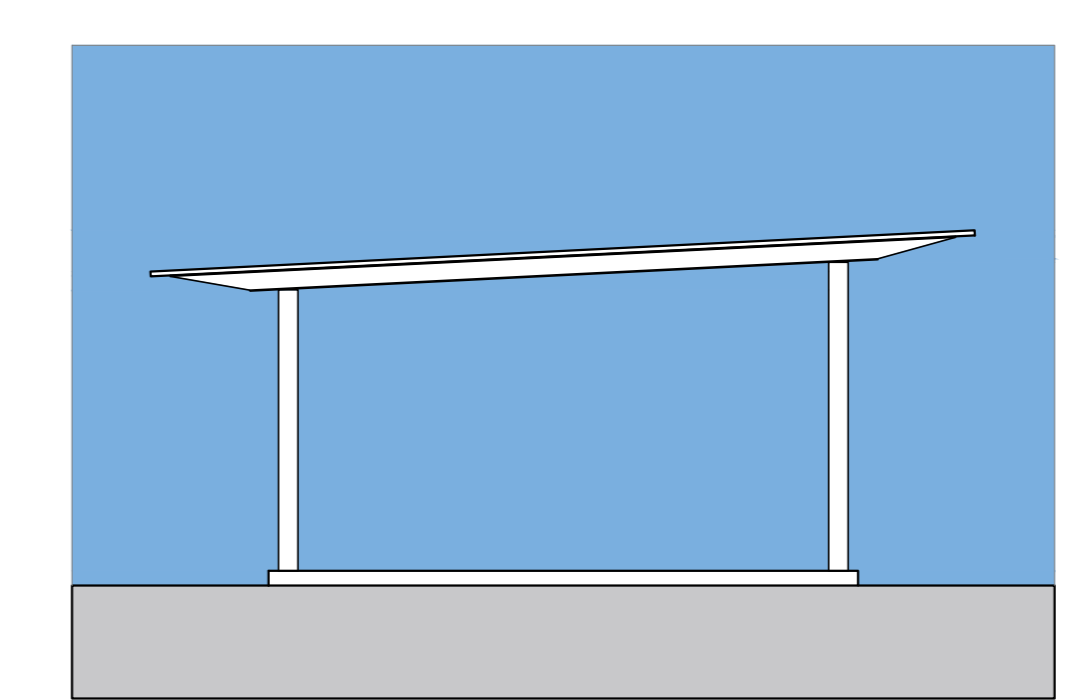

FACHADA LATERAL
ESCALA 1:75

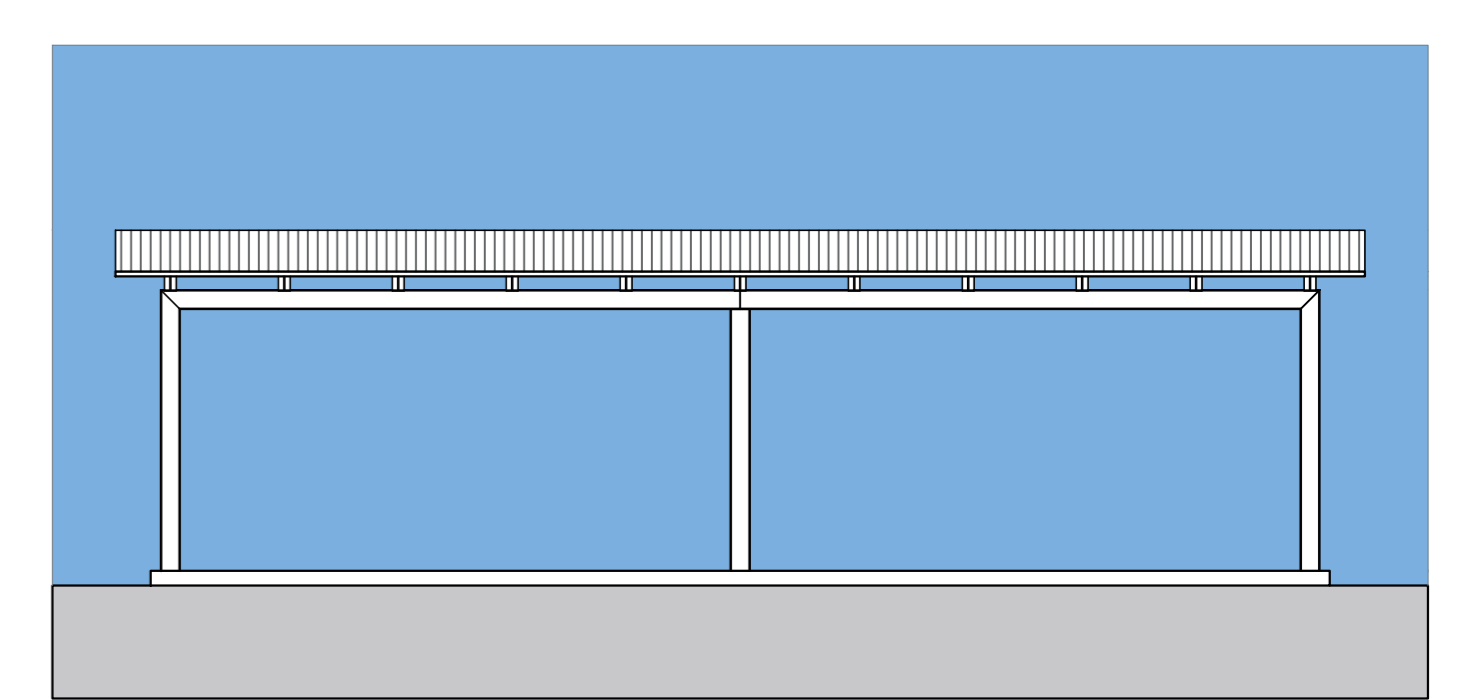

FACHADA FRONTAL
ESCALA 1:75

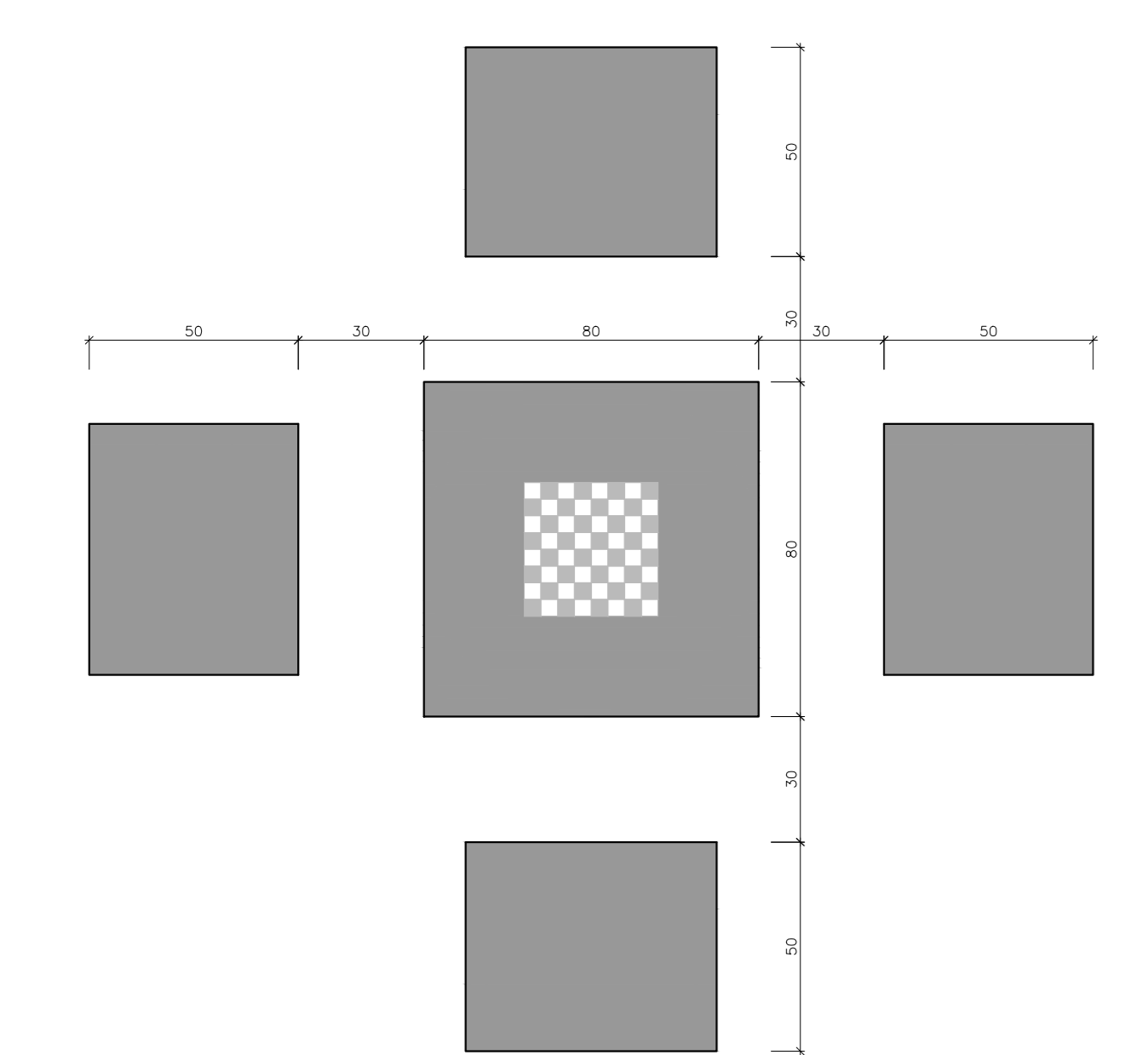

PLANTA BAIXA - Mesa de jogos
ESCALA 1:15

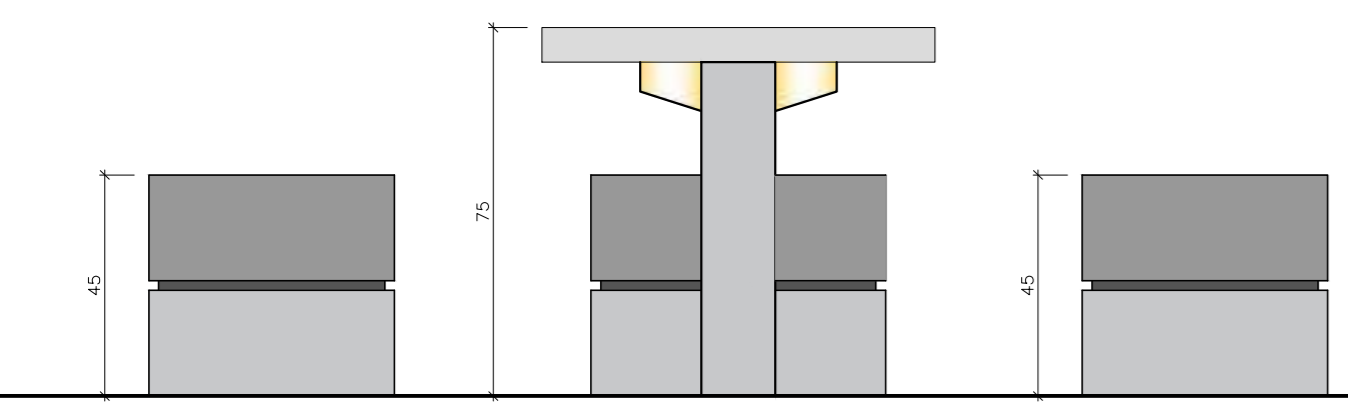

VISTA FRONTAL - Mesa de jogos
ESCALA 1:15

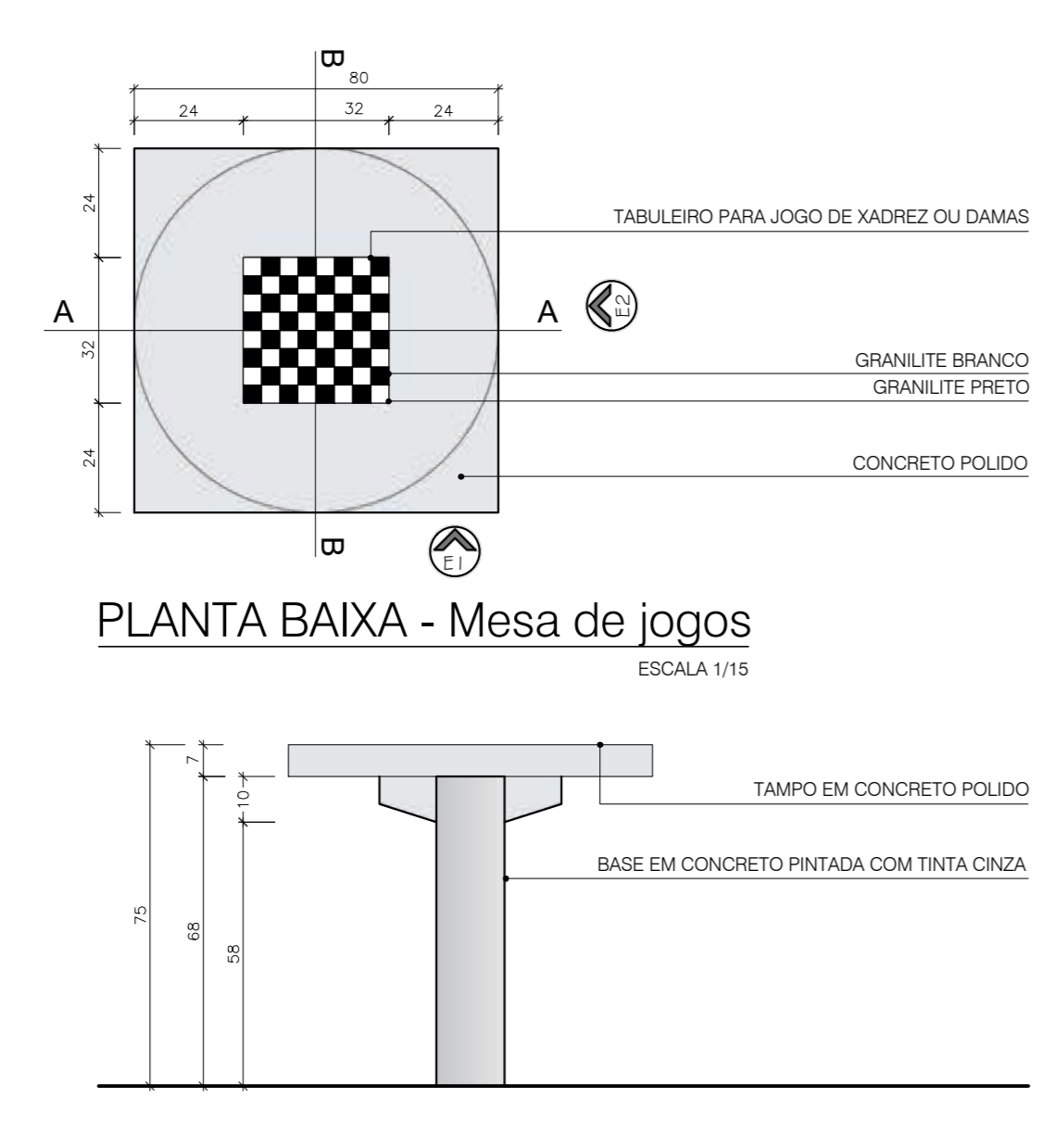

ELEVÇÃO 01 - Mesa de jogos
ESCALA 1:15

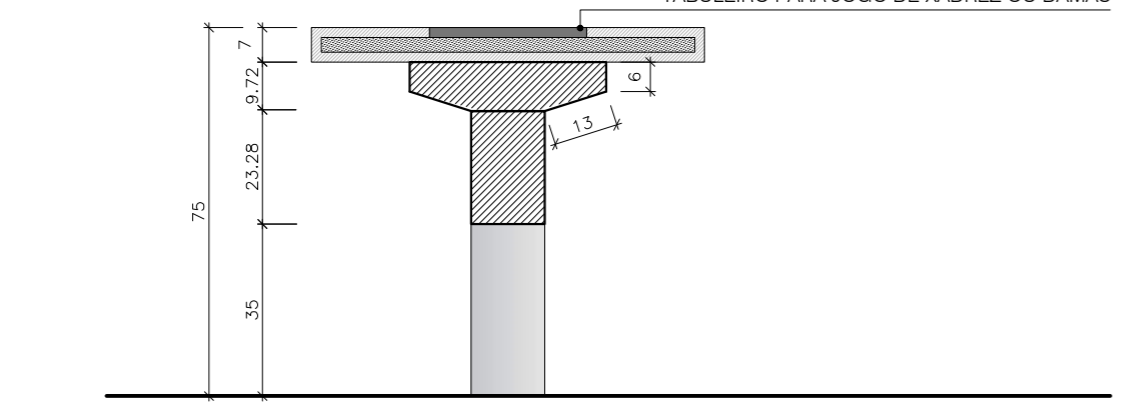

CORTE AA - Mesa de jogos
ESCALA 1:15

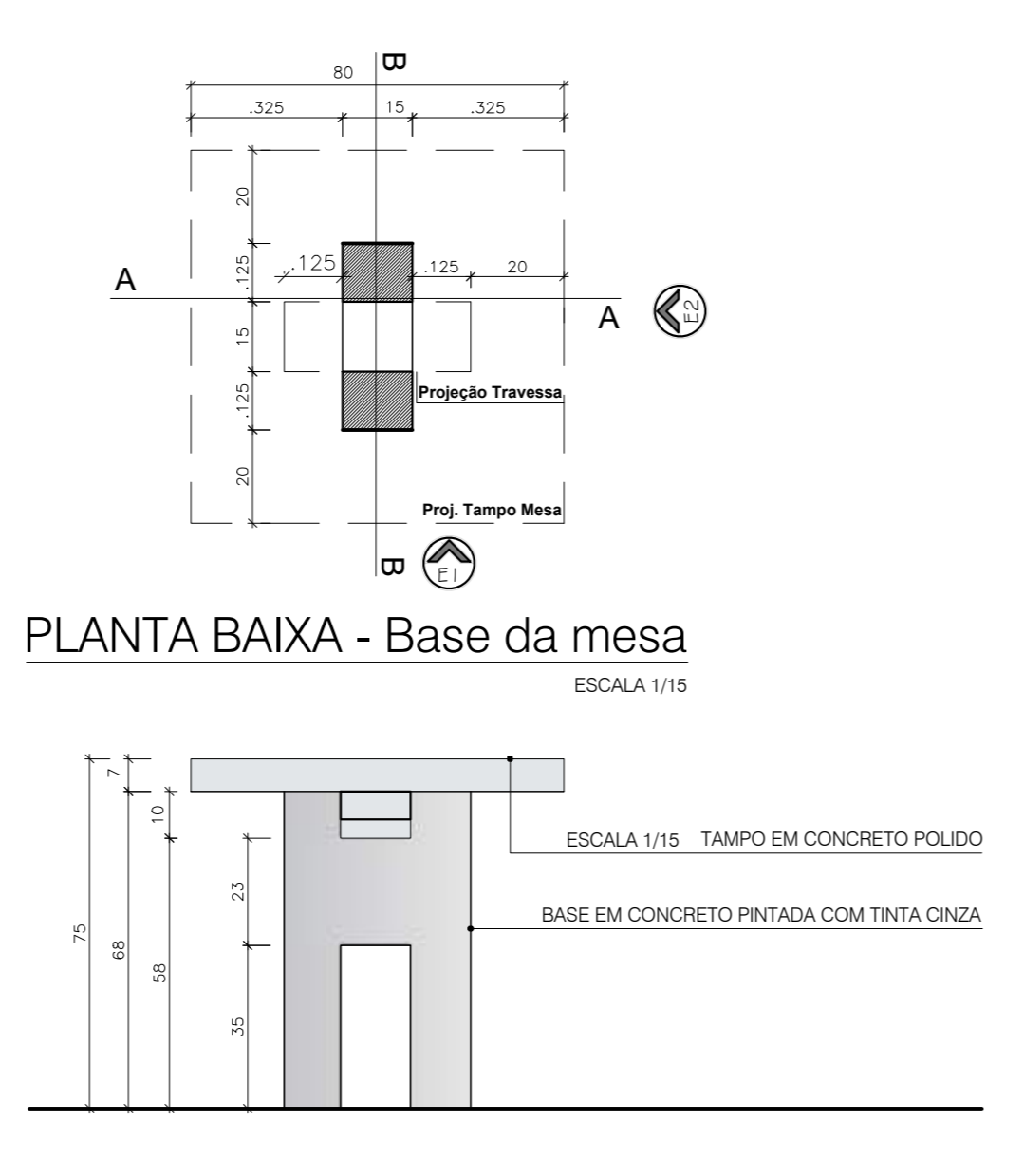

ELEVÇÃO 02 - Mesa de jogos
ESCALA 1:15

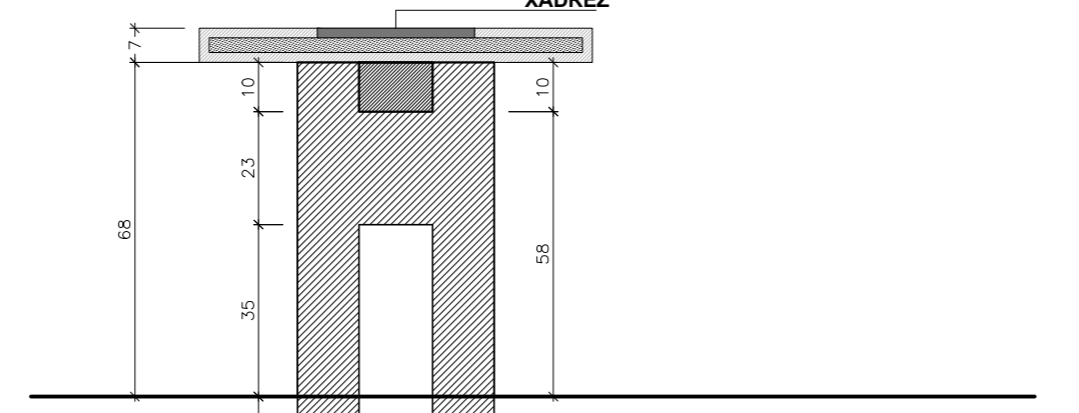

CORTE BB - Mesa de jogos
ESCALA 1:15

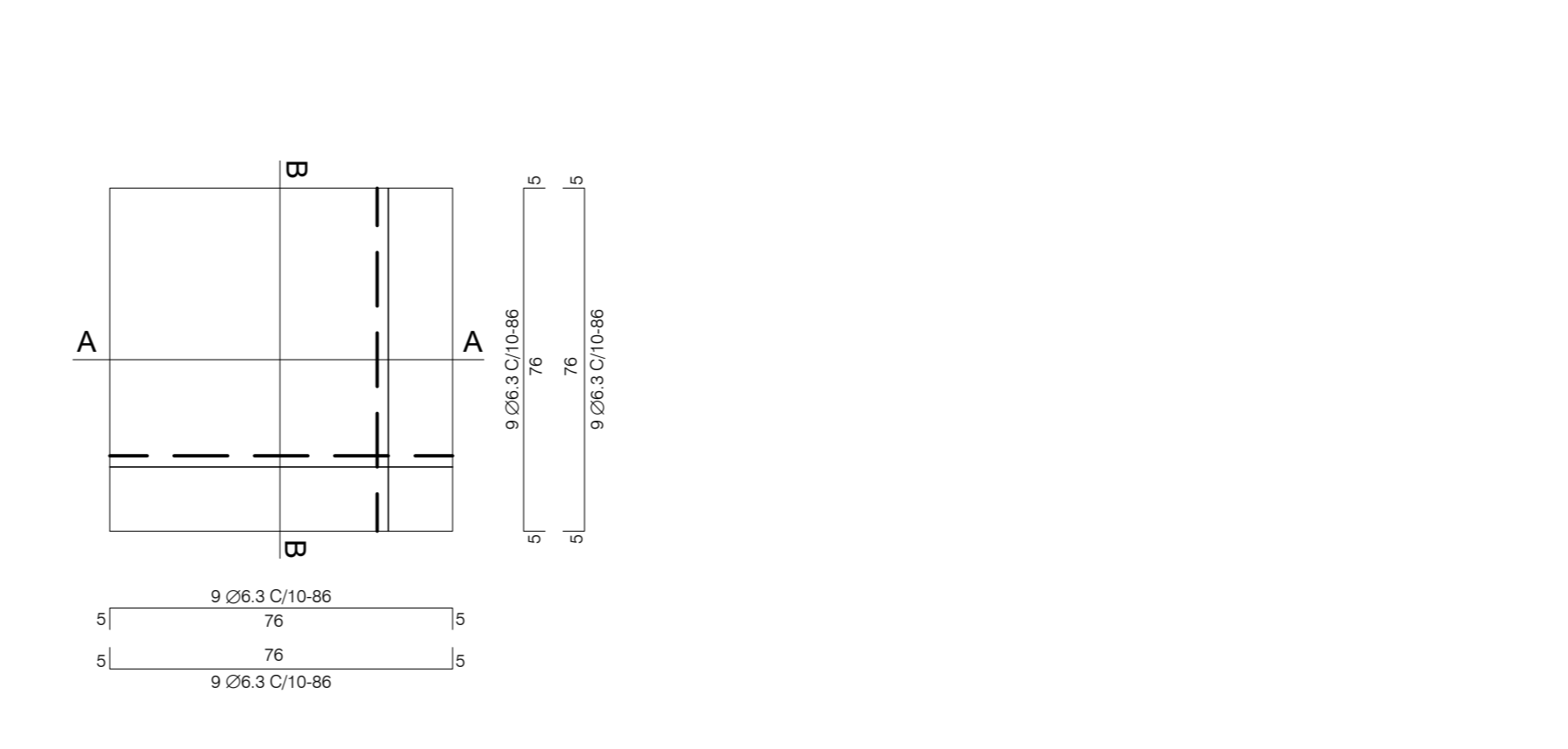

PLANTA BAIXA - Armação laje de tampo
ESCALA 1:15

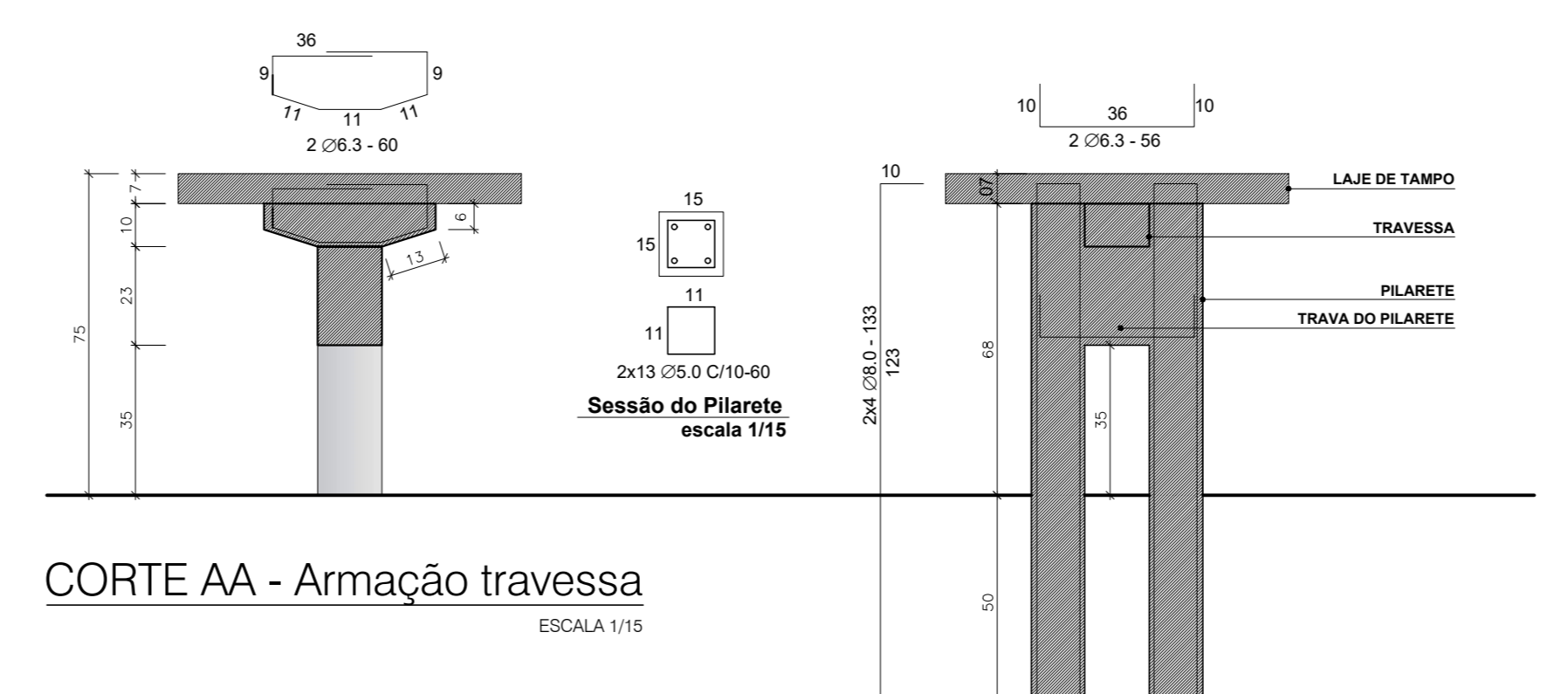

CORTE AA - Armação travessa
ESCALA 1:15

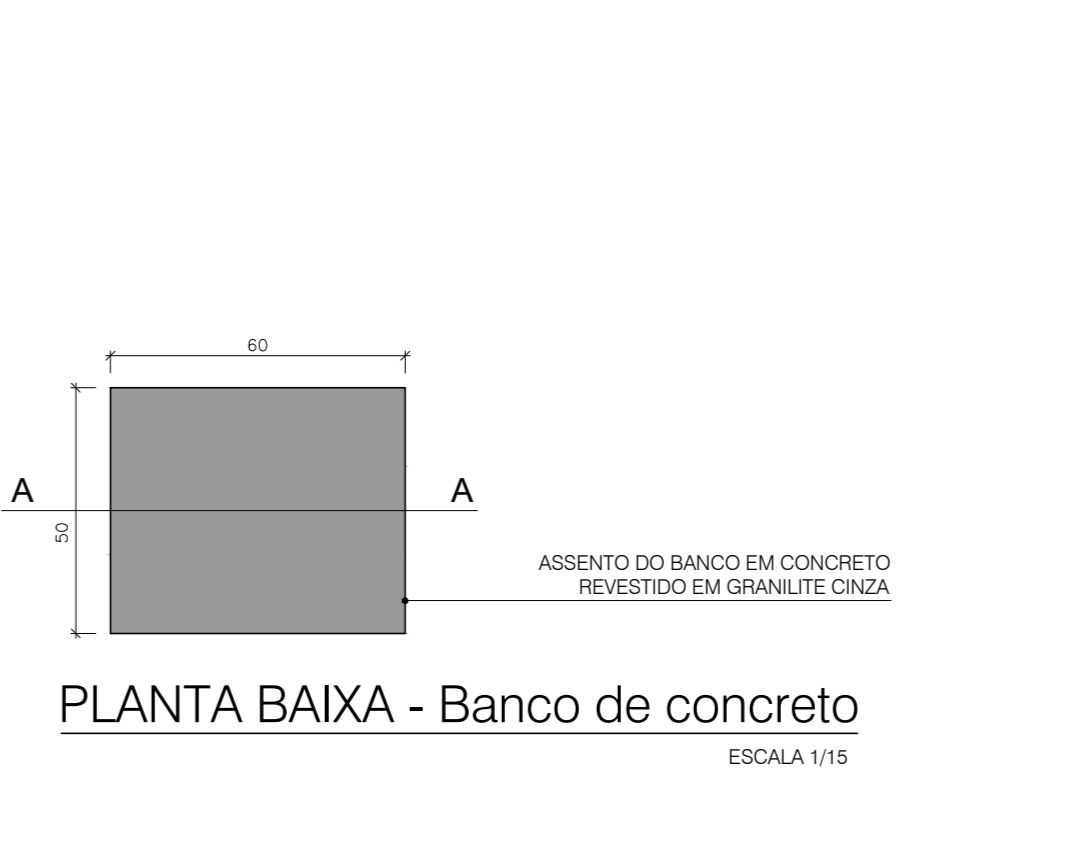

PLANTA BAIXA - Banco de concreto
ESCALA 1:15

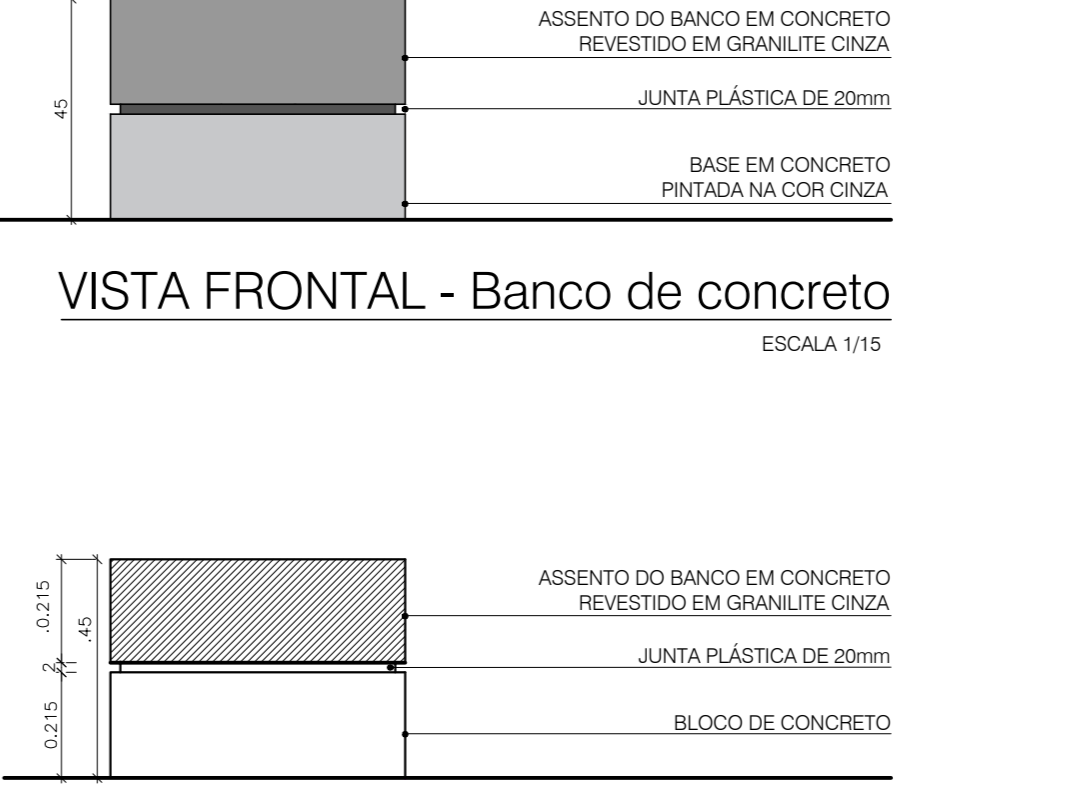

CORTE AA - Banco de concreto
ESCALA 1:15

PROJETO EXECUTIVO

PRAÇA UBS BAIRRO CIDADES JANEIRO/2023

Projeto: PRAÇA DA UBS PADRÃO FRONTEIRA
Local: BAIRRO CIDADES, CAMPINA GRANDE/PB
Objeto: PROJETO EXECUTIVO DE PRAÇA

05/05

EQUIPE TÉCNICA

ELABORAÇÃO: SECRETARIA DE OBRAS DE CAMPINA GRANDE - SECOB
DESENHO: ARQ. GLAYNES CARDOSO
REVISÃO INTERNA: -
RESP. TÉCNICO: MARIANA DAMASCENO

CREA/CAU: APROVAÇÃO: JOAB MACHADO

REVISÕES

Nº	DESCRIÇÃO	DATA	APROVAÇÃO
3	ONDE INDICADO	00/00/0000	NOME
2	ONDE INDICADO	00/00/0000	NOME
1	ONDE INDICADO	00/00/0000	NOME

QUADRO DE ÁREAS

ÁREA DO TERRENO	ÁREA PERMEÁVEL	ÁREA PAVIMENTADA	ÁREA UBS	ÁREA QUADRO	TAXA DE PERMEABILIDADE
5.405,90 m ²	1.156,81 m ²	3.446,54 m ²	648,22 m ²	128,00 m ²	21,39%

ESCALA 1/50 DESENHO
1/50 DETALHE GUARDA-CORPO RAMPA
1/10 DETALHE BICICLETÁRIO
1/10 DETALHE MESA-FIO
1/15 DETALHE MESA DE JOGOS
1/75 PLANTA BAIXA COBERTA MULTIFUNÇÃO
1/75 PLANTA DE COBERTA COBERTA MULTIFUNÇÃO
1/75 CORTE AA E BB COBERTA MULTIFUNÇÃO
1/75 FACHADAS LATERAL E FRONTAL COB. MULT.

PROJETO ARQUITETÔNICO
TULIO FERREIRA DA PAZ
Projeto CAU A72479-3
ARQUITETA
ADRIANA FONTES DE AQUINO
Arquiteta CAU A158458-8
JHONNATHAS RUBENS LIMA MARINHO
Arquiteto CAU A351128-7
PROJETO EXECUTIVO
GLAYNES CARDOSO VIEIRA SOUTO
Arquiteta CAU A30497-5

ANUÁRIO
PMCO SECOP-P-PRAÇA BAIRRO CIDADES-EX-0002-GERAL-800

CAMPINA GRANDE CIDADÃO TRANSFORMA



VERIFICAÇÃO DAS ASSINATURAS



Código para verificação: C9E4-6306-698A-5D55

Este documento foi assinado digitalmente pelos seguintes signatários nas datas indicadas:

- ✓ GLAYNES CARDOSO VIEIRA SOUTO (CPF 072.XXX.XXX-30) em 22/06/2023 13:52:44 (GMT-03:00)
Papel: Parte
Emitido por: Sub-Autoridade Certificadora 1Doc (Assinatura 1Doc)

Para verificar a validade das assinaturas, acesse a Central de Verificação por meio do link:

<https://campinagrande.1doc.com.br/verificacao/C9E4-6306-698A-5D55>



VERIFICAÇÃO DAS ASSINATURAS



Código para verificação: 8FE5-832A-7ACC-805C

Este documento foi assinado digitalmente pelos seguintes signatários nas datas indicadas:

- ✓ JOAB MACHADO (CPF 088.XXX.XXX-70) em 21/09/2023 10:33:47 (GMT-03:00)
Papel: Parte
Emitido por: Sub-Autoridade Certificadora 1Doc (Assinatura 1Doc)

Para verificar a validade das assinaturas, acesse a Central de Verificação por meio do link:

<https://campinagrande.1doc.com.br/verificacao/8FE5-832A-7ACC-805C>